

**PROJETO DE LEI Nº 015/ 2020**

**EMENTA:** Dispõe sobre o Orçamento Fiscal e da Seguridade Social do **Município de Jurema**, para o exercício financeiro de **2021** e dá outras providências.

**O PREFEITO CONSTITUCIONAL DO MUNICÍPIO DE JUREMA**, Estado de Pernambuco, no uso de suas atribuições legais, conferidas pela Lei Orgânica Municipal;

Submete a apreciação do soberano plenário da Câmara Municipal de Jurema o seguinte projeto de Lei:

**Art. 1º - O Orçamento Fiscal e da Seguridade Social do Município de Jurema**, discriminados pelos anexos que integram este Projeto de Lei, estima a receita e fixa a despesa para o exercício financeiro de **2021** em **R\$ 54.000.000,00 (Cinquenta e quatro milhões de reais)**, nos termos da Constituição Federal, Lei 4.320/64, Lei complementar nº 101/2000 e a Lei Municipal de Diretrizes Orçamentárias para o exercício de **2021**, prevendo inclusive o orçamento referente aos Poderes do Município, seus fundos, órgãos e entidades da Administração Municipal, instituídas e mantidas pelo Poder Público, compreendendo:

I – Orçamento Fiscal – **R\$ 35.605.000,00 (Trinta e cinco milhões, seiscentos e cinco mil reais)**;

II – Orçamento da Seguridade Social – **R\$ 18.395.000,00 (Dezoito milhões, trezentos e noventa e cinco mil reais)**;

**Art. 2º - A receita** será arrecadada na forma da Legislação em vigor e especificações dos anexos desta Lei, e de acordo com o seguinte desdobramento:



## ADMINISTRAÇÃO DIRETA

### I – RECEITAS CORRENTES

a) Receita Tributária	R\$	2.370.000,00
b) Receita de Contribuições	R\$	1.355.000,00
c) Receita Patrimonial	R\$	460.000,00
d) Outras Receitas Patrimoniais	R\$	60.000,00
d) Receita de Serviços	R\$	165.000,00
e) Transferências Correntes	R\$	43.645.000,00
f) Outras Receitas Correntes	R\$	800.000,00
( - ) Dedução da Receita	R\$	(3.884.000,00)
<b>Subtotal.....</b>	<b>R\$</b>	<b>44.971.000,00</b>

### II – RECEITAS INTRA – ORÇAMENTÁRIAS

Receitas Intra-Orçamentárias	R\$	2.765.000,00
<b>Subtotal.....</b>	<b>R\$</b>	<b>2.765.000,00</b>

### III – RECEITAS DE CAPITAL

a) Operações de Crédito	R\$	420.000,00
b) Alienação de Bens	R\$	200.000,00
c) Transferências de Capital	R\$	4.644.000,00
d) Outras Transferências de Capital	R\$	1.000.000,00
<b>Subtotal.....</b>	<b>R\$</b>	<b>6.264.000,00</b>
<b>Total.....</b>	<b>R\$</b>	<b>54.000.000,00</b>

**Parágrafo Único** – As receitas que custearão as entidades da Administração Indireta são as previstas na natureza da receita, abaixo discriminadas, por categorias, descrição e valores:



### A) Instituto de Previdência dos Servidores

#### **Plano Previdenciario**

1218.01.1.1.01	Contribuição de Servidores Ativo Civil PM	R\$	300.000,00
1218.01.1.1.03	Contribuição de Servidores Ativo Civil CÂMARA	R\$	5.000,00
1218.01.1.1.04	Contribuição de Servidores Ativo Civil FMAS	R\$	20.000,00
1218.01.1.1.02	Contribuição de Servidores Ativo Civil FMS	R\$	250.000,00
1218.01.1.1.05	Contribuição de Servidores Ativo Civil RPPS	R\$	5.000,00
1218.01.1.1.09	Contribuição de Servidores Ativo Civil FUNDEB	R\$	700.000,00
1218.01.1.2.02	Contribuição de Servidores Ativo Civil MULTAS E JUROS	R\$	5.000,00
1218.01.2.1.01	Contribuição de Servidor Civil Inativo	R\$	5.000,00
1218.01.3.1.01	Contribuição de Servidor Civil Pensionista	R\$	5.000,00
1321.00.4.1.00	Remuneração dos recursos do RPPS	R\$	140.000,00
1928.02.9.1.01	Outras Restituições RPPS Previdenciario	R\$	5.000,00
1990.01.1.1.00	Aportes Periódicos para Amortização do Déficit Atuarial	R\$	5.000,00
1990.03.1.1.00	Compensações Financeiras entre o Regime Geral e o RPPS	R\$	20.000,00
1990.99.1.1.00	Outras Receitas RPPS	R\$	5.000,00
7218.03.1.1.01	Contribuição Patronal – Servidor Civil - PM	R\$	350.000,00
7218.03.1.1.02	Contribuição Patronal – Servidor Civil - FMS	R\$	250.000,00
7218.03.1.1.03	Contribuição Patronal – Servidor Civil - FMAS	R\$	10.000,00
7218.03.1.1.04	Contribuição Patronal – Servidor Civil – CÂMARA	R\$	10.000,00
7218.03.1.1.05	Contribuição Patronal – Servidor Civil – RPPS	R\$	5.000,00
7218.02.1.1.01	Contribuição Previdenciaria em Regime de Parcelamento	R\$	500.000,00
7218.02.1.2.01	Contribuição Previdenciaria em Regime de Parcelamento	R\$	5.000,00
7218.03.1.1.06	Contribuição Patronal – Servidor Civil - FUNDEB	R\$	1.600.000,00
7218.03.1.2.01	Contribuição Patronal – Servidor Civil - MULTAS	R\$	5.000,00
7218.03.2.1.01	Contribuição Patronal – Servidor Inativo	R\$	5.000,00
7218.03.3.1.01	Contribuição Patronal – Servidor Pensionistas	R\$	5.000,00
<b>Subtotal.....</b>		<b>R\$</b>	<b>4.215.000,00</b>

#### **Plano Financeiro**

1218.01.1.1.04	Contribuição de Servidores Ativo Civil –FMAS	R\$	10.000,00
1218.01.1.1.06	Contribuição de Servidores Ativo Civil –PM	R\$	15.000,00
1218.01.1.1.07	Contribuição de Servidores Ativo Civil –FMS	R\$	10.000,00
1218.01.1.2.00	Contribuição de Servidores Ativo Civil (Multas e Juros)	R\$	5.000,00
1321.00.4.1.02	Remuneração dos recursos do RPPS	R\$	10.000,00
1928.02.9.1.02	Outras Restituições RPPS Financeiro	R\$	10.000,00
1990.99.1.1.05	Outras Receitas RPPS	R\$	5.000,00
7218.03.1.1.07	Contrib. Patronal Do Servidor Ativo civil – PM	R\$	5.000,00
7218.03.1.1.08	Contrib. Patronal Do Servidor Ativo civil – FMS	R\$	5.000,00
7218.03.1.1.09	Contrib. Patronal Do Servidor Ativo civil – FMAS	R\$	5.000,00
7218.03.1.2.02	Contrib. Patronal Do Servidor Ativo civil – MULTAS E JUROS	R\$	5.000,00
<b>Subtotal.....</b>		<b>R\$</b>	<b>85.000,00</b>



### **B) Fundo Municipal de Saúde**

1321.00.1.1.01	Rec Rem. de Depósitos de Recur. Vinculados - FMS	R\$	40.000,00
1718.03.1.1.02	Incentivo Financeiro APS – Per Capita Transição	R\$	100.000,00
1718.03.1.1.03	Programa Agentes Comunitários de Saúde - PACS	R\$	300.000,00
1718.03.1.1.04	Incentivo a ações estratégicas	R\$	150.000,00
1718.03.1.1.09	Programa de Melhoria do Acesso e Qualidade - PMAQ	R\$	280.000,00
1718.03.1.1.10	Outros Programas Financeiros por Transferência Fundo a Fundo	R\$	300.000,00
1718.03.1.1.11	Programa Academia da Saúde	R\$	50.000,00
1718.03.2.1.01	MAC – Atenção a Saúde da População	R\$	1.300.000,00
1718.03.2.1.02	SAMU – Serviço de Atendimento Móvel de Urgência	R\$	230.000,00
1718.03.3.1.01	Assist. Financeira e combate a Endemias	R\$	150.000,00
1718.03.3.1.02	Vigilância Sanitária	R\$	60.000,00
1718.03.3.1.03	Incentivo Vigilância em saúde diversos	R\$	20.000,00
1718.03.1.1.18	Outros Programas Financeiros por Transferência Fundo a Fundo	R\$	50.000,00
1718.03.1.1.21	Incentivo Financeiro da APS –Capacitação Ponderada	R\$	1.300.000,00
1718.03.1.1.22	Incentivo Financeiro da APS – Desempenho	R\$	200.000,00
1718.03.4.1.01	Promoção da Assist. Farmaceutica e insumos	R\$	200.000,00
1718.03.4.1.02	Organização dos serviços de Assist. Farmaceutica no SUS	R\$	30.000,00
1718.03.9.1.02	Enfrentamento de Emergência – COVID 19 – Fund a Fundo	R\$	400.000,00
1718.04.1.1.00	Transferências de Recursos do SUS – Atenção Básica	R\$	300.000,00
1728.03.1.1.01	Transferências REC. Est. Prog. Saúde Fundo a Fundo	R\$	100.000,00
1728.03.1.1.02	Enfrentamento de Emergência – COVID 19 – Fundo a Fundo	R\$	50.000,00
1928.01.1.1.01	Outras Indenizações - FMS	R\$	20.000,00
1922.02.9.1.01	Outras Restituições - FMS	R\$	150.000,00
2118.01.2.1.00	Operações de Crédito Internas para Programas de Saúde	R\$	20.000,00
2418.03.1.1.00	Transferência de Recursos do SUS – Atenção Básica	R\$	100.000,00
2418.03.2.1.00	Transferência de Recursos do SUS – Atenção Média e Alta Comple.	R\$	300.000,00
2418.03.9.1.02	Enfrentamento de Emergência – COVID 19 – Fundo a Fundo	R\$	200.000,00
2418.04.1.1.00	Transferências de Recursos do SUS - Custeio	R\$	150.000,00
2418.10.1.1.00	Transf. De Recursos do SUS – Convenio da Uniao	R\$	300.000,00
2428.03.1.1.02	Enfrentamento de Emergência – COVID 19 - Estado	R\$	50.000,00
2428.10.1.1.00	Transferência de Recursos dos Estados para o SUS	R\$	100.000,00
	Repasse Financeiro	R\$	3.380.000,00

**Subtotal..... R\$ 10.380.000,00**

### **C) Fundo Municipal de Assistência Social**

1321.00.1.1.05	Rec. Rem. De Depósitos de Recur. Vinculados – FMAS	R\$	60.000,00
1718.10.3.1.01	Transf. De Convênio da Uniao dest. Aos programas do FMAS	R\$	20.000,00
1718.12.1.1.01	Piso Fixo de Média Complexidade – PAEF/CREAS	R\$	130.000,00
1718.12.1.1.02	Serviço de Convivência e Fortalecimento de Vínculo	R\$	120.000,00



1718.12.1.1.03	Piso Básico Fixo – CRAS	R\$	150.000,00
1718.12.1.1.04	Piso Básico Fixo - CREAS	R\$	20.000,00
1718.12.1.1.04	Índice de Gestão Descentralizada do SUAS/IGD	R\$	150.000,00
1718.12.1.1.05	Índice de Gestão Descentralizada do Bolsa Família	R\$	100.000,00
1718.12.1.1.06	Primeira Infância no SUAS- Criança Feliz	R\$	50.000,00
1718.12.1.1.07	BPC na Escola – Questionário Aplicado	R\$	10.000,00
1718.12.1.1.08	Outras Transferências de Recursos FNAS	R\$	50.000,00
1728.10.9.1.00	Outras Transferências de Convênios do Estado	R\$	50.000,00
1921.99.1.1.00	Indenizações - FMAS	R\$	10.000,00
1922.99.1.1.00	Restituições - FMAS	R\$	10.000,00
	Repasse Financeiro	R\$	2.020.000,00

**Subtotal ..... R\$ 2.950.000,00**

#### **D) Fundo Municipal da Criança e do Adolescente**

Repasse Financeiro R\$ 310.000,00

**Subtotal ..... R\$ 310.000,00**

**Total..... R\$ 17.940.000,00**

**Art. 3º** - A despesa municipal será realizada segundo a discriminação nos anexos que acompanham esta Lei, incluindo a da Administração Direta, e indireta, por Programa de Trabalho por funções, órgãos e categorias econômicas, com os seguintes desdobramentos:

#### **I – FUNÇÕES DE GOVERNO**

FUNÇÃO	CAPITAL	CORRENTE	RESERVA DE CONTINGENCIA	TOTAL
01.LEGISLATIVA	60.000,00	1.990.000,00		2.050.000,00
04-ADMINISTRAÇÃO	410.000,00	5.875.000,00		6.285.000,00
05-DEFESA NACIONAL		15.000,00		15.000,00
06-SEGURANÇA	75.000,00	87.000,00		162.000,00
08-ASSISTENCIA SOCIAL	210.000,00	3.140.000,00		3.350.000,00
09-PREVIDENCIA	40.000,00	4.225.000,00		4.265.000,00
10-SAÚDE	1.175.000,00	9.605.000,00		10.780.000,00
11-TRABALHO		10.000,00		10.000,00
12-EDUCAÇÃO	1.415.000,00	17.165.000,00		18.580.000,00
13-CULTURA		985.000,00		985.000,00
15-URBANISMO	1.075.000,00	385.000,00		1.460.000,00
16-HABITAÇÃO	100.000,00			100.000,00



17-SANEAMENTO	150.000,00	150.000,00		300.000,00
18-GESTÃO AMBIENTAL	65.000,00	1.098.000,00		1.163.000,00
19-CIÊNCIA E TECNOLOGIA	10.000,00	15.000,00		25.000,00
20-AGRICULTURA	320.000,00	345.000,00		665.000,00
22-INDUSTRIA	50.000,00			50.000,00
23-COMERCIO E SERVIÇOS		45.000,00		45.000,00
25-ENERGIA	100.000,00			100.000,00
26-TRANSPORTE	250.000,00	425.000,00		675.000,00
27-DESPORTO E LAZER	150.000,00	35.000,00		185.000,00
28-ENCARGOS SOCIAIS	735.000,00	250.000,00		975.000,00
99-RESERVA DE CONTINGÊNCIA			1.775.000,00	1.775.000,00
<b>Total.....</b>	<b>6.390.000,00</b>	<b>45.835.000,00</b>	<b>1.775.000,00</b>	<b>54.000.000,00</b>

## II – DESPESAS POR ÓRGÃO DA ADMINISTRAÇÃO DIRETA

ORGÃO	CAPITAL	CORRENTE	RESERVA DE CONTINGENCIA	TOTAL
0101 – PODER LEGISLATIVO	65.000,00	1.995.000,00		2.060.000,00
0202 - PODER EXECUTIVO	55.000,00	370.000,00		425.000,00
0203 - SECRETARIA DE ADMINISTRAÇÃO	100.000,00	1.552.000,00		1.652.000,00
0204 - SECRETARIA DE FINANÇAS	735.000,00	540.000,00	1.690.000,00	2.965.000,00
0205 - SECRETARIA DE EDUCAÇÃO	290.000,00	3.040.000,00		3.330.000,00
0206 - FUNDEB	635.000,00	14.065.000,00		14.700.000,00
0207 - SECRETARIA DE ASSISTÊNCIA SOCIAL	15.000,00	75.000,00		90.000,00
0208 - SECRETARIA DE AGRICULTURA	320.000,00	365.000,00		685.000,00
0209 - SECRETARIA DE INFRAESTRUTURA	2.445.000,00	3.885.000,00		6.330.000,00
0210 - SECRETARIA DE GOVERNO	250.000,00	1.590.000,00		1.840.000,00
0211 - SECRETARIA DE MEIO AMBIENTE E HABITAÇÃO	150.000,00	978.000,00		1.128.000,00
0212 - SECRETARIA DE TRANSPORTE	250.000,00	425.000,00		675.000,00
0217 - COMAGSUL	70.000,00	110.000,00		180.000,00
<b>Subtotal .....</b>	<b>5.380.000,00</b>	<b>28.990.000,00</b>	<b>1.690.000,00</b>	<b>36.060.000,00</b>

## III – DESPESAS DA ADMINISTRAÇÃO INDIRETA

ORGÃO	CAPITAL	CORRENTE	RESERVA DE CONTINGENCIA	TOTAL
A) INSTITUTO DE PREVIDÊNCIA DOS SERVIDORES	40.000,00	4.175.000,00	85.000,00	4.300.000,00
B) FUNDO MUNICIPAL DE SAÚDE – FMS	775.000,00	9.605.000,00		10.380.000,00
C) FUNDO MUNICIPAL DE ASSISTÊNCIA SOCIAL	105.000,00	2.845.000,00		2.950.000,00
D) FUNDO MUNICIPAL DA CRIANÇA E DO ADOLESCENTE	90.000,00	220.000,00		310.000,00
<b>Subtotal .....</b>	<b>1.010.000,00</b>	<b>16.845.000,00</b>	<b>85.000,00</b>	<b>17.940.000,00</b>
<b>Total.....</b>	<b>6.390.000,00</b>	<b>45.835.000,00</b>	<b>1.775.000,00</b>	<b>54.000.000,00</b>



#### IV – POR CATEGORIA ECONOMICA

#### ADMINISTRAÇÃO DIRETA E INDIRETA

#### DESPESAS CORRENTES

a) Pessoal e Encargos Sociais	R\$	25.684.000,00
b) Juros e Encargos da Dívida	R\$	15.000,00
c) Outras Despesas Correntes	R\$	20.136.000,00
<b>Subtotal.....</b>	<b>R\$</b>	<b>45.835.000,00</b>

#### DESPESAS DE CAPITAL

a) Investimentos	R\$	5.655.000,00
b) Amortização	R\$	735.000,00
<b>Subtotal.....</b>	<b>R\$</b>	<b>6.390.000,00</b>
a) Reserva de Contingência	R\$	1.775.000,00
<b>Total .....</b>	<b>R\$</b>	<b>54.000.000,00</b>

**Art. 4º** - Nos termos do artigo 22 Parágrafo Único da lei municipal nº 091/2020, que trata da Lei de Diretrizes Orçamentária (LDO), fica o Poder Executivo Municipal, autorizado a abrir créditos adicionais suplementares até o limite de 30% (trinta por cento) do total da despesa fixada nesta Lei, utilizando como fonte de recursos o disposto no art. 43, §1º e incisos da Lei Federal nº 4.320, de 17 de março de 1964, sendo mencionados por ocasião da abertura do decreto de credito, e:

I – repassar para o Poder Legislativo municipal o percentual permitido no inciso I, do art. 29A, da Constituição Federal, para atendimentos dos incisos I e II, § 2º do mesmo artigo.

II – utilizar a reserva de contingência como recurso para abertura de créditos suplementares.



III – autorizado a proceder a transposição, remanejamento ou transferência de recurso de um elemento de despesa para outro, dentro de uma unidade orçamentária, conforme art. 167, alínea VI da Constituição Federal.

IV – a utilizar os recursos de convênios como fonte para abertura de créditos adicionais a ser aplicado no objeto do próprio convênio.

Parágrafo Único – Nos termos do parágrafo único, art 35 da Lei de Diretrizes Orçamentárias, as despesas com pessoal, encargos previdenciários e pagamento da dívida pública, o percentual autorizado acima, quando necessário suplementar, será duplicado.

**Art. 5º** - Os créditos especiais autorizados no exercício de 2020 serão reabertos nos limites de seus saldos, segundo o disposto no § 2º, art. 167 da Constituição Federal e obedeceu a codificação constante desta Lei.

**Art. 6º** - Esta Lei entrará em vigor na data de sua publicação, tendo seus efeitos a partir de 1º de janeiro de 2021.

Gabinete do Prefeito, em 25 de setembro de 2020.

  
Assinado de forma digital por AGNALDO  
JOSE INACIO DOS SANTOS:57220018487  
Dados: 2020.09.30 16:36:33 -03'00'

**Aginaldo José Inácio dos Santos**  
- Prefeito -



**DESPESA ORÇADA POR FUNÇÃO**

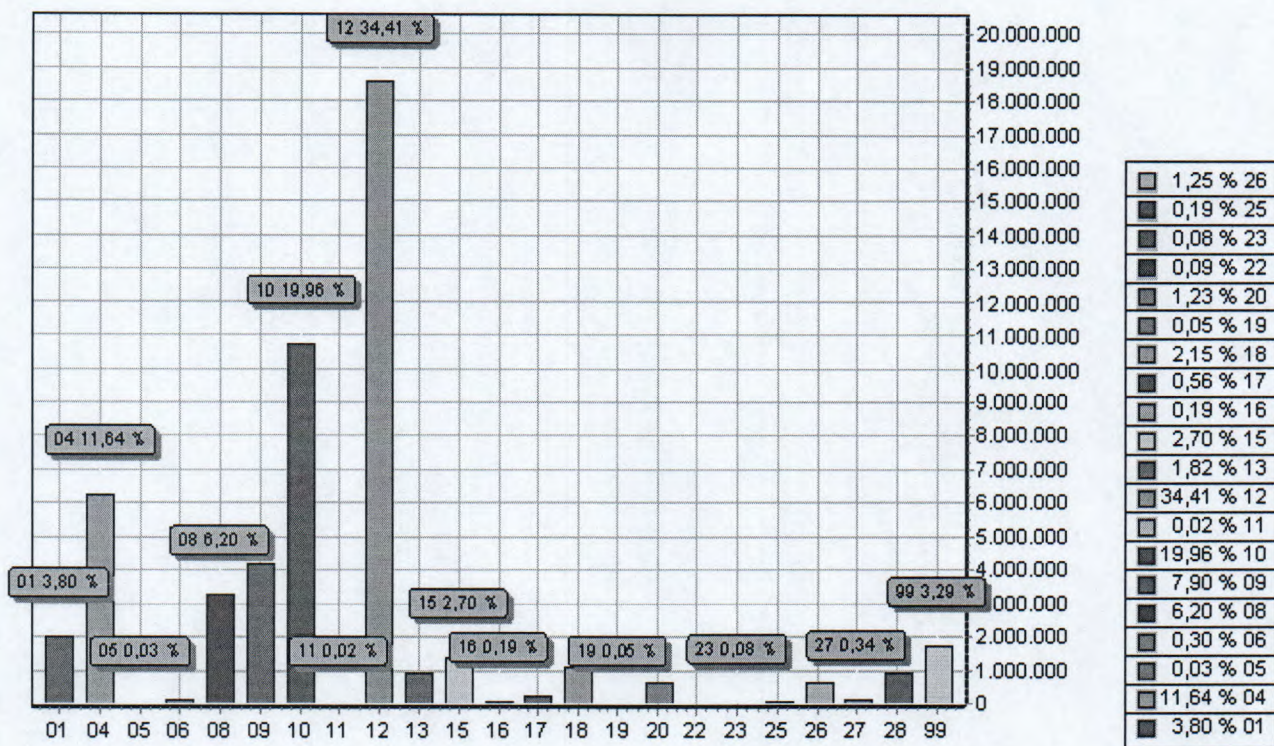

FUNÇÃO	DOTAÇÃO	
01	Legislativa	2.050.000,00
04	Administração	6.285.000,00
05	Defesa Nacional	15.000,00
06	Segurança Pública	162.000,00
08	Assistência Social	3.350.000,00
09	Previdência Social	4.265.000,00
10	Saúde	10.780.000,00
11	Trabalho	10.000,00
12	Educação	18.580.000,00
13	Cultura	985.000,00
15	Urbanismo	1.460.000,00
16	Habitação	100.000,00
17	Saneamento	300.000,00
18	Gestão Ambiental	1.163.000,00
19	Ciência e Tecnologia	25.000,00
20	Agricultura	665.000,00
22	Indústria	50.000,00
23	Comércio e Serviços	45.000,00
25	Energia	100.000,00
26	Transporte	675.000,00
27	Desporto e Lazer	185.000,00
28	Encargos Especiais	975.000,00
99	Reserva de Contingência	1.775.000,00





**PREFEITURA MUNICIPAL DE JUREMA**

PRAÇA DA CONCEIÇÃO, 72

10141489/0001-75

Exercício: 2021

**DESPESA ORÇADA POR FUNÇÃO**

Assinado de forma digital por  
AGNALDO JOSE INACIO DOS  
SANTOS:57220018487  
Dados: 2020.09.30 16:44:03 -03'00'

---

TOTAL	54.000.000,00
-------	---------------

---



**DESPESA ORÇADA POR GRUPO**

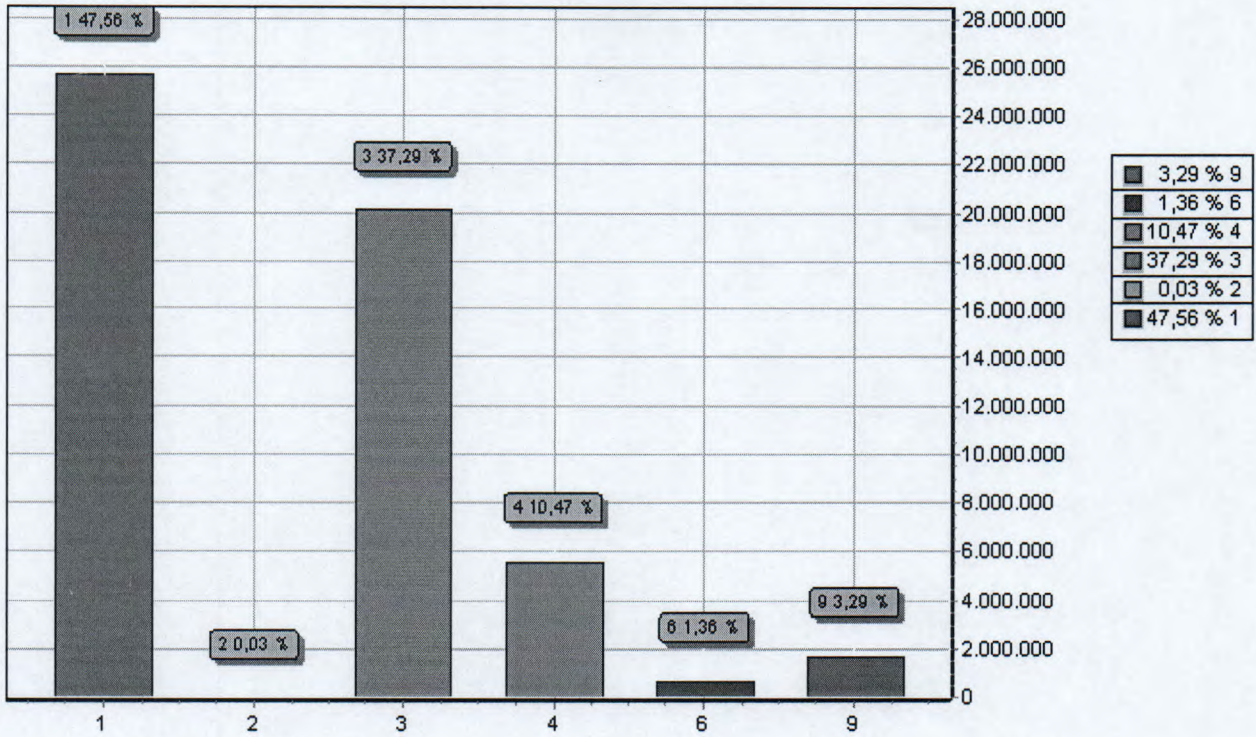

GRUPO	DOTAÇÃO
1	PESSOAL E ENCARGOS SOCIAIS 25.684.000,00
2	JUROS E ENCARGOS DA DÍVIDA 15.000,00
3	OUTRAS DESPESAS CORRENTES 20.136.000,00
4	INVESTIMENTOS 5.655.000,00
6	AMORTIZAÇÃO DA DÍVIDA 735.000,00
9	RESERVA DE CONTINGÊNCIA 1.775.000,00
<b>TOTAL</b>	<b>54.000.000,00</b>



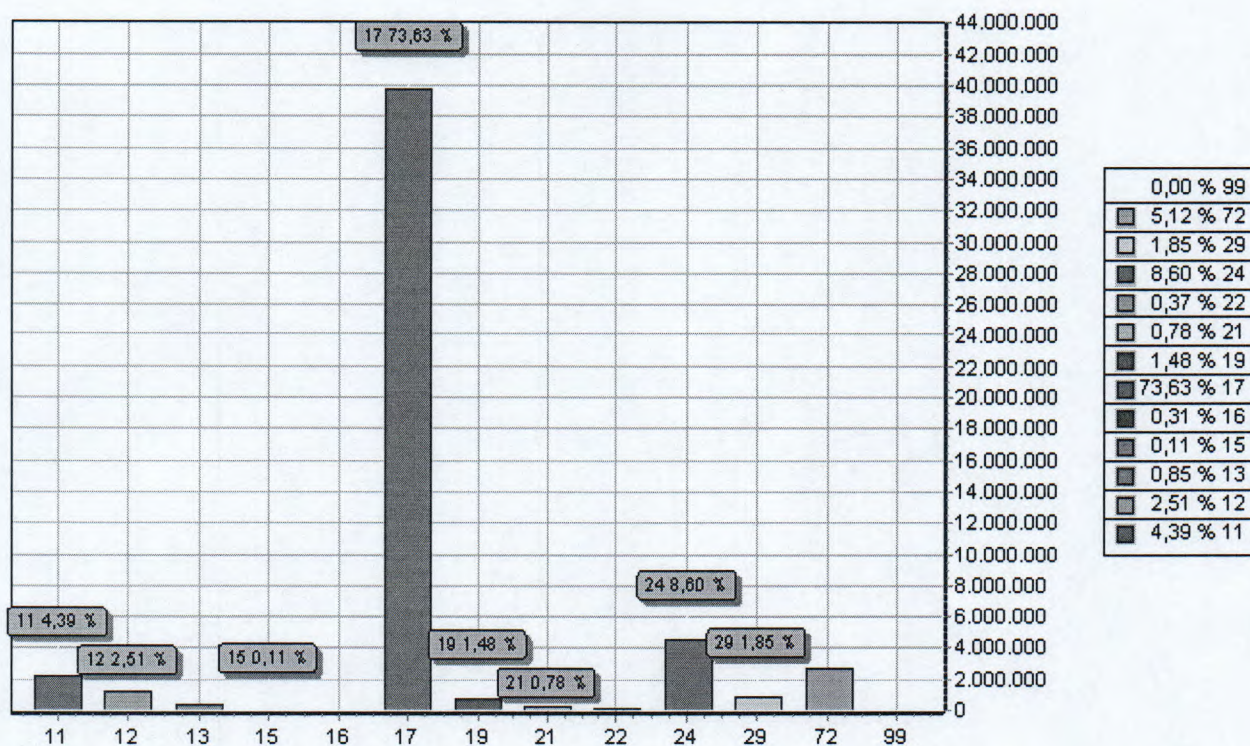

CODIGO	PREVISTO
11 IMPOSTOS, TAXAS E CONTRIBUIÇÕES DE MELHORIA	2.370.000,00
12 CONTRIBUIÇÕES	1.355.000,00
13 RECEITA PATRIMONIAL	460.000,00
15 RECEITA INDUSTRIAL	60.000,00
16 RECEITA DE SERVIÇOS	165.000,00
17 TRANSFERENCIAS CORRENTES	39.761.000,00
19 OUTRAS RECEITAS CORRENTES	800.000,00
21 OPERAÇÕES DE CRÉDITO	420.000,00
22 ALIENAÇÃO DE BENS	200.000,00
24 TRANSFERÊNCIAS DE CAPITAL	4.644.000,00
29 OUTRAS RECEITAS DE CAPITAL	1.000.000,00
72 CONTRIBUIÇÕES (INTRA)	2.765.000,00
99 RECURSOS ARRECADADOS EM EXERCÍCIOS ANTERIORES	
<b>TOTAL</b>	<b>54.000.000,00</b>



**PREFEITURA MUNICIPAL DE JUREMA**PRAÇA DA CONCEIÇÃO, 72 - CNPJ:10141489/0001-75  
Orçamento Programa - Exercício de 2021**JUREMA****DEMONSTRATIVO DA RECEITA E DESPESA SEGUNDO AS CATEGORIAS ECONOMICAS**  
(Inc. II, §1º, Art. 2º)Assinado de forma digital  
por AGNALDO JOSE INACIO  
DOS SANTOS:57220018487  
Dados: 2020.09.30 16:50:13  
-03'00'

Anexo 01

Página 1

Lei: , Data:

RECEITA	R\$	R\$
RECEITAS CORRENTES		
IMPOSTOS, TAXAS E CONTRIBUIÇÕES DE MELHORIA	2.370.000,00	
CONTRIBUIÇÕES	1.355.000,00	
RECEITA PATRIMONIAL	460.000,00	
RECEITA INDUSTRIAL	60.000,00	
RECEITA DE SERVIÇOS	165.000,00	
TRANSFERÊNCIAS CORRENTES	43.645.000,00	
OUTRAS RECEITAS CORRENTES	800.000,00	
CONTRIBUIÇÕES (INTRA)	2.765.000,00	
(R) DEDUÇÕES DO FUNDEB	-3.884.000,00	
<b>SUB TOTAL</b>	<b>47.736.000,00</b>	
<b>TOTAL</b>	<b>47.736.000,00</b>	
SUPERAVIT DO ORÇAMENTO CORRENTE	1.901.000,00	
RECEITAS DE CAPITAL		
OPERACIONES DE CRÉDITO	420.000,00	
ALIENAÇÃO DE BENS	200.000,00	
TRANSFERÊNCIAS DE CAPITAL	4.644.000,00	
OUTRAS RECEITAS DE CAPITAL	1.000.000,00	
<b>SUB TOTAL</b>	<b>6.264.000,00</b>	
<b>TOTAL</b>	<b>8.165.000,00</b>	
<b>RESUMO</b>		
RECEITAS CORRENTES	48.855.000,00	
RECEITAS CORRENTES (INTRA)	2.765.000,00	
DEDUÇÕES DA RECEITA CORRENTE	-3.884.000,00	
RECEITAS DE CAPITAL	6.264.000,00	
<b>TOTAL DE RECEITAS</b>	<b>54.000.000,00</b>	
<b>TOTAL</b>	<b>54.000.000,00</b>	

DESPESA	R\$	R\$
DESPESAS CORRENTES		
PESSOAL E ENCARGOS SOCIAIS	25.684.000,00	
JUROS E ENCARGOS DA DÍVIDA	15.000,00	
OUTRAS DESPESAS CORRENTES	20.136.000,00	
<b>SUB TOTAL</b>	<b>45.835.000,00</b>	
SUPERAVIT DO ORÇAMENTO CORRENTE	1.901.000,00	
<b>TOTAL</b>	<b>47.736.000,00</b>	
DESPESAS DE CAPITAL		
INVESTIMENTOS	5.655.000,00	
AMORTIZAÇÃO DA DÍVIDA	735.000,00	
<b>SUB TOTAL</b>	<b>6.390.000,00</b>	
RESERVA DO RPPS	85.000,00	
RESERVA DE CONTINGÊNCIA	1.690.000,00	
<b>TOTAL</b>	<b>8.165.000,00</b>	
<b>RESUMO</b>		
DESPESAS CORRENTES	45.835.000,00	
DESPESAS DE CAPITAL	6.390.000,00	
RESERVA DE CONTINGÊNCIA	1.775.000,00	
<b>TOTAL DE DESPESA</b>	<b>54.000.000,00</b>	
<b>TOTAL</b>	<b>54.000.000,00</b>	



PREFEITURA MUNICIPAL DE JUREMA

TABELA EXPLICATIVA DA EVOLUÇÃO DA RECEITA - CONSOLIDADA - 2021

ESPECIFICAÇÃO	2018	2019	2020	2021	2022	2023
	R\$ RECEITA REALIZADA	R\$ RECEITA REALIZADA	R\$ RECEITA ORÇADA	R\$ RECEITA PREVISTA	R\$ RECEITA ESTIMADA	R\$ RECEITA ESTIMADA
<b>RECEITAS CORRENTES</b>	<b>47.475.000,00</b>	<b>45.680.000,00</b>	<b>46.450.000,00</b>	<b>48.855.000,00</b>	<b>53.740.500,00</b>	<b>59.114.550,00</b>
RECEITA TRIBUTÁRIA	1.995.000,00	1.960.000,00	1.960.000,00	2.370.000,00	2.607.000,00	2.867.700,00
RECEITA CONTRIBUIÇÃO	3.385.000,00	980.000,00	1.250.000,00	1.355.000,00	1.490.500,00	1.639.550,00
RECEITA PATRIMONIAL	350.000,00	310.000,00	350.000,00	460.000,00	506.000,00	556.600,00
RECEITA INDUSTRIAL	60.000,00	60.000,00	60.000,00	60.000,00	66.000,00	72.600,00
RECEITA DE SERVIÇOS	370.000,00	385.000,00	385.000,00	165.000,00	181.500,00	199.650,00
TRANSFERÊNCIAS CORRENTES	40.555.000,00	41.180.000,00	41.645.000,00	43.645.000,00	48.009.500,00	52.810.450,00
OUTRAS RECEITAS CORRENTES	760.000,00	805.000,00	800.000,00	800.000,00	880.000,00	968.000,00
<b>SUPERAVIT CORRENTE</b>	<b>2.197.000,00</b>	<b>1.795.000,00</b>	<b>1.101.000,00</b>	<b>1.901.000,00</b>	<b>2.091.100,00</b>	<b>2.300.210,00</b>
<b>RECEITAS DE CAPITAL</b>	<b>6.169.000,00</b>	<b>6.519.000,00</b>	<b>7.219.000,00</b>	<b>6.264.000,00</b>	<b>6.890.400,00</b>	<b>7.579.440,00</b>
OPERAÇÕES DE CREDITOS	420.000,00	420.000,00	420.000,00	420.000,00	462.000,00	508.200,00
ALIENAÇÕES DE BENS	200.000,00	200.000,00	200.000,00	200.000,00	220.000,00	242.000,00
TRANSFERÊNCIAS DE CAPITAL	3.649.000,00	4.049.000,00	4.549.000,00	4.644.000,00	5.108.400,00	5.619.240,00
OUTRAS RECEITAS DE CAPITAL	1.900.000,00	1.850.000,00	2.050.000,00	1.000.000,00	1.100.000,00	1.210.000,00
<b>RECEITAS CORRENTES INTRA-ORÇAMENTÁRIA</b>	<b>0,00</b>	<b>2.445.000,00</b>	<b>2.515.000,00</b>	<b>2.765.000,00</b>	<b>3.041.500,00</b>	<b>3.345.650,00</b>
REDUÇÃO DA RECEITA	3.644.000,00	3.644.000,00	3.884.000,00	3.884.000,00	4.272.400,00	4.699.640,00
DEFICIT	0,00	0,00	0,00	0,00	0,00	0,00
<b>TOTAL</b>	<b>50.000.000,00</b>	<b>51.000.000,00</b>	<b>52.300.000,00</b>	<b>54.000.000,00</b>	<b>59.400.000,00</b>	<b>65.340.000,00</b>



Praça da Conceição, nº. 72 - Centro - Jurema/PE  
CEP: 55480.000 | CNPJ: 10.141.489/0001-75  
Fone: 087 3795.1156

Assinado de forma digital por  
AGNALDO JOSE INACIO DOS  
SANTOS:57220018487  
Dados: 2020.09.30 16:53:29 -03'00'



PREFEITURA MUNICIPAL DE JUREMA

TABELA EXPLICATIVA DA EVOLUÇÃO DA DESPESA - CONSOLIDADA - 2021

ESPECIFICAÇÃO	2018	2019	2020	2021	2022	2023
	R\$ DESPESA REALIZADA	R\$ DESPESA REALIZADA	R\$ DESPESA ORÇADA	R\$ DESPESA PREVISTA	R\$ DESPESA ESTIMADA	R\$ DESPESA ESTIMADA
<b>I - DESPESAS CORRENTES</b>	<b>43.134.000,00</b>	<b>42.686.000,00</b>	<b>43.980.000,00</b>	<b>45.835.000,00</b>	<b>50.418.500,00</b>	<b>55.460.350,00</b>
PESSOAL E ENCARGOS SOCIAIS	24.751.000,00	23.866.000,00	24.668.000,00	25.684.000,00	28.252.400,00	31.077.640,00
JUROS E ENCARGOS DA DÍVIDA	11.000,00	13.000,00	15.000,00	15.000,00	16.500,00	18.150,00
OUTRAS DESPESAS CORRENTES	18.372.000,00	18.807.000,00	19.297.000,00	20.136.000,00	22.149.600,00	24.364.560,00
SUPERAVIT CORRENTE	0,00	1.795.000,00	1.101.000,00	1.901.000,00	2.091.100,00	2.300.210,00
<b>II - DESPESAS DE CAPITAL</b>	<b>5.911.000,00</b>	<b>6.844.000,00</b>	<b>6.820.000,00</b>	<b>6.390.000,00</b>	<b>7.029.000,00</b>	<b>7.731.900,00</b>
INVESTIMENTOS	5.200.000,00	6.114.000,00	6.089.000,00	5.655.000,00	6.220.500,00	6.842.550,00
INVERSÕES FINANCEIRAS	0,00	0,00	0,00	0,00	0,00	0,00
AMORTIZAÇÃO DA DÍVIDA	711.000,00	730.000,00	731.000,00	735.000,00	808.500,00	889.350,00
TRANSFERÊNCIAS DE CAPITAL	0,00	0,00	0,00	0,00	0,00	0,00
<b>III. DESPESAS CORRENTES INTRA-ORÇAMENTÁRIA</b>	<b>0,00</b>	<b>0,00</b>	<b>0,00</b>	<b>0,00</b>	<b>0,00</b>	<b>0,00</b>
<b>IV. RESERVA DE CONTINGÊNCIA - RPPS</b>	<b>55.000,00</b>	<b>70.000,00</b>	<b>80.000,00</b>	<b>85.000,00</b>	<b>93.500,00</b>	<b>102.850,00</b>
<b>V. RESERVA DE CONTINGÊNCIA</b>	<b>900.000,00</b>	<b>1.400.000,00</b>	<b>1.420.000,00</b>	<b>1.690.000,00</b>	<b>1.859.000,00</b>	<b>2.044.900,00</b>
<b>TOTAL ( I + II + III + IV + V )</b>	<b>50.000.000,00</b>	<b>51.000.000,00</b>	<b>52.300.000,00</b>	<b>54.000.000,00</b>	<b>59.400.000,00</b>	<b>65.340.000,00</b>





**PREFEITURA MUNICIPAL DE JUREMA**  
 PRAÇA DA CONCEIÇÃO, 72 - CNPJ:10141489/0001-75

Anexo 02  
 Página 1

Orçamento Programa - Exercício de 2021  
**RECEITAS SEGUNDO AS CATEGORIAS ECONOMICAS**

Lei: , Data:

Código	Especificação	F.R.	Desdobramento	SubCategoria Fonte	Categoria Econômica
1000.00.0.0	RECEITAS CORRENTES	0.000.000			48.855.000,00
1100.00.0.0	IMPOSTOS, TAXAS E CONTRIBUIÇÕES DE MELHORIA	0.000.000		2.370.000,00	
1110.00.0.0	IMPOSTOS	0.000.000		1.965.000,00	
1112.00.0.0	IMPOSTOS SOBRE O PATRIMÔNIO	0.000.000	50.000,00		
1112.01.0.0	IMPOSTO SOBRE A PROPRIEDADE TERRITORIAL RURAL	0.000.000	50.000,00		
1112.01.1.0	IMPOSTO PROPRIEDADE TERRITORIAL RURAL-MUNICÍPIOS CONVENIADOS	0.000.000	50.000,00		
1112.01.1.1	ITR- MUNIC.CONVENIADOS-PRINCIPAL	0.01.00	50.000,00		
1113.00.0.0	IMPOSTOS SOBRE A RENDA E PROVENTOS DE QUALQUER NATUREZA	0.000.000	900.000,00		
1113.03.0.0	IMPOSTO SOBRE A RENDA - RETIDO NA FONTE	0.000.000	900.000,00		
1113.03.1.0	IMPOSTO SOBRE A RENDA - RETIDO NA FONTE - TRABALHO	0.000.000	700.000,00		
1113.03.1.1	IRRF-TRABALHO-PRINCIPAL	0.01.00	700.000,00		
1113.03.4.0	IRRF-OUTROS RENDIMENTOS	0.000.000	200.000,00		
1113.03.4.1	IRRF-OUTROS RENDIMENTOS-PRINCIPAL	0.01.00	200.000,00		
1118.00.0.0	IMPOSTOS ESPECÍFICOS DE ESTADOS, DF E MUNICÍPIOS	0.000.000	1.015.000,00		
1118.01.0.0	IMPOSTOS SOBRE O PATRIMÔNIO PARA ESTADOS/DF/MUNICÍPIOS	0.000.000	540.000,00		
1118.01.1.0	IMPOSTO SOBRE A PROPRIEDADE PREDIAL E TERRITORIAL URBANA	0.000.000	455.000,00		
1118.01.1.1	IPTU-PRINCIPAL	0.01.00	150.000,00		
1118.01.1.2	IPTU-MULTAS JUROS	0.01.00	5.000,00		
1118.01.1.3	IPTU-DÍVIDA ATIVA	0.01.00	300.000,00		
1118.01.4.0	IMPOSTO TRANSMISSÃO "INTER VIVOS" BENS IMÓV.DIR.REAL IMOVEIS	0.000.000	85.000,00		
1118.01.4.1	ITBI-PRINCIPAL	0.01.00	50.000,00		
1118.01.4.2	ITBI-MULTAS JUROS	0.01.00	5.000,00		
1118.01.4.3	ITBI-DÍVIDA ATIVA	0.01.00	20.000,00		
1118.01.4.4	ITBI-DÍVIDA ATIVA MULTAS JUROS	0.01.00	10.000,00		
1118.02.0.0	IMPOSTOS PRODUÇÃO, CIRCULAÇÃO MERCADORIAS E SERVIÇO	0.000.000	475.000,00		
1118.02.3.0	IMPOSTO SOBRE SERVIÇOS DE QUALQUER NATUREZA	0.000.000	475.000,00		
1118.02.3.1	ISS-PRINCIPAL	0.01.00	400.000,00		
1118.02.3.1	ISS-PRINCIPAL	0.01.00	50.000,00		
1118.02.3.2	ISS-MULTAS JUROS	0.01.00	5.000,00		
1118.02.3.3	ISS-DÍVIDA ATIVA	0.01.00	10.000,00		
1118.02.3.4	ISS-DÍVIDA ATIVA MULTAS JUROS	0.01.00	10.000,00		
1120.00.0.0	TAXAS	0.000.000		105.000,00	
1122.00.0.0	TAXAS PELA PRESTAÇÃO DE SERVIÇOS	0.000.000	95.000,00		
1122.01.0.0	TAXAS PELA PRESTAÇÃO DE SERVIÇOS	0.000.000	95.000,00		
1122.01.1.0	TAXAS PELA PRESTAÇÃO DE SERVIÇOS	0.000.000	95.000,00		
1122.01.1.1	TAXAS PELA PRESTAÇÃO DE SERVIÇOS-PRINCIPAL	0.01.00	80.000,00		
1122.01.1.2	TAXAS PELA PRESTAÇÃO DE SERVIÇOS-MULTAS E JUROS	0.01.00	5.000,00		
1122.01.1.3	TAXAS PELA PRESTAÇÃO DE SERVIÇOS-DÍVIDA ATIVA	0.01.00	5.000,00		
1122.01.1.4	TAXAS PELA PRESTAÇÃO DE SERVIÇOS-DÍVIDA ATIVA-MULTAS E JUROS	0.01.00	5.000,00		
1128.00.0.0	TAXAS - ESPECÍFICAS DE ESTADOS, DF E MUNICÍPIOS	0.000.000	10.000,00		
1128.01.0.0	TAXAS DE INSPEÇÃO, CONTROLE E FISCALIZAÇÃO	0.000.000	10.000,00		
1128.01.9.0	TAXAS DE INSPEÇÃO, CONTROLE E FISCALIZAÇÃO - OUTRAS	0.000.000	10.000,00		
1128.01.9.1	TAXAS INSP.CONTR.FISC.-OUTRAS-PRINCIPAL	0.01.00	5.000,00		
1128.01.9.2	TAXAS INSP.CONTR.FISC.-OUTRAS-MULTAS JUROS	0.01.00	5.000,00		
1130.00.0.0	CONTRIBUIÇÃO DE MELHORIA	0.000.000		300.000,00	
1138.00.0.0	CONTRIBUIÇÃO DE MELHORIA - ESPECÍFICA DE ESTADOS, DF E MUNIC	0.000.000	300.000,00		
1138.01.0.0	CONTRIB.MELH.EXP.REDE ÁGUA POT.ESGOT.SANTÁRIO	0.000.000	10.000,00		
1138.01.1.0	CONTRIB.MELH.EXP.REDE ÁGUA POT.ESGOT.SANTÁRIO	0.000.000	10.000,00		
1138.01.1.1	CONTR.MELH.EXP.REDE ÁGUA POT.ESG.SANIT.-PRINCIPAL	0.01.00	10.000,00		
1138.02.0.0	CONTRIB.MELH.EXPANSÃO REDE ILUMINAÇÃO PÚBL.CIDADE	0.000.000	240.000,00		
1138.02.1.0	CONTRIB.MELH.EXPANSÃO REDE ILUMINAÇÃO	0.000.000	240.000,00		





**PREFEITURA MUNICIPAL DE JUREMA**  
 PRAÇA DA CONCEIÇÃO, 72 - CNPJ:10141489/0001-75

Anexo 02  
 Página 2

Orçamento Programa - Exercício de 2021  
**RECEITAS SEGUNDO AS CATEGORIAS ECONOMICAS**

Lei: , Data:

Código	Especificação	F.R.	Desdobramento	SubCategoria Fonte	Categoria Econômica
	PÚBL.CIDADE				
1138.02.1.1	CONTR.MELH.EXP.REDE ILUM.PÚBL.CIDADE-PRINCIPAL	0.01.00	240.000,00		
1138.04.0.0	CONTRIBUIÇÃO MELHORIA PAVIMENTAÇÃO E OBRAS COMPLEMENTARES	0.000.000	5.000,00		
1138.04.1.0	CONTRIBUIÇÃO MELHORIA PAVIMENTAÇÃO E OBRAS COMPLEMENTARES	0.000.000	5.000,00		
1138.04.1.1	CONTR.MELH.PAVIM.OBRAS COMPL.-PRINCIPAL	0.01.00	5.000,00		
1138.99.0.0	OUTRAS CONTRIBUIÇÕES DE MELHORIA	0.000.000	45.000,00		
1138.99.1.0	OUTRAS CONTRIBUIÇÕES DE MELHORIA	0.000.000	45.000,00		
1138.99.1.1	OUTRAS CONTRIBUIÇÕES DE MELHORIA-PRINCIPAL	0.01.00	5.000,00		
1138.99.1.3	OUTRAS CONTRIBUIÇÕES DE MELHORIA-DÍVIDA ATIVA	0.01.00	20.000,00		
1138.99.1.4	OUTRAS CONTRIBUIÇÕES DE MELHORIA-DÍVIDA ATIVA-MULTAS E JUROS	0.01.00	20.000,00		
1200.00.0.0	CONTRIBUIÇÕES	0.000.000		1.355.000,00	
1210.00.0.0	CONTRIBUIÇÕES SOCIAIS	0.000.000		1.335.000,00	
1218.00.0.0	CONTRIBUIÇÕES SOCIAIS ESPECÍFICAS DE ESTADOS, DF E MUNICÍPIO	0.000.000	1.335.000,00		
1218.01.0.0	CONTRIB.SERV.CIVIL PLANO SEGURIDADE SOCIAL-EST/DF/MUNIC.	0.000.000	1.335.000,00		
1218.01.1.0	CPSS DO SERVIDOR CIVIL ATIVO	0.000.000	1.325.000,00		
1218.01.1.1	CPSS DO SERVIDOR CIVIL ATIVO - PRINCIPAL	0.01.00	1.315.000,00		
1218.01.1.2	CPSS DO SERVIDOR CIVIL ATIVO - MULTAS E JUROS DE MORA	0.01.00	10.000,00		
1218.01.2.0	CPSS DO SERVIDOR CIVIL INATIVO	0.000.000	5.000,00		
1218.01.2.1	CPSS DO SERVIDOR CIVIL INATIVO - PRINCIPAL	0.01.00	5.000,00		
1218.01.3.0	CPSS DO SERVIDOR CIVIL - PENSIONISTAS	0.000.000	5.000,00		
1218.01.3.1	CPSS DO SERVIDOR CIVIL - PENSIONISTAS - PRINCIPAL	0.01.00	5.000,00		
1220.00.0.0	CONTRIBUIÇÕES ECONÔMICAS	0.000.000		20.000,00	
1220.99.0.0	OUTRAS CONTRIBUIÇÕES ECONÔMICAS	0.000.000	20.000,00		
1220.99.1.0	OUTRAS CONTRIBUIÇÕES ECONÔMICAS	0.000.000	20.000,00		
1220.99.1.1	OUTRAS CONTRIBUIÇÕES ECONÔMICAS-PRINCIPAL	0.01.00	20.000,00		
1240.00.0.0	CONTRIBUIÇÃO PARA O CUSTEIO DO SERVIÇO DE ILUMINAÇÃO PÚBLICA	0.000.000			
1240.00.1.0	CONTRIBUIÇÃO PARA O CUSTEIO DO SERVIÇO DE ILUMINAÇÃO PÚBLICA	0.000.000			
1240.00.1.1	CONTRIBUIÇÃOCUSTEIO SERVIÇO ILUMINAÇÃO PÚBLICA-PRINCIPAL	0.01.00			
1300.00.0.0	RECEITA PATRIMONIAL	0.000.000		460.000,00	
1310.00.0.0	EXPLORAÇÃO DO PATRIMÔNIO IMOBILIÁRIO DO ESTADO	0.000.000		20.000,00	
1310.01.0.0	ALUGUÉIS, ARRENDAMENTOS, FOROS, LAUDÊMIOS, TARIFAS DE OCUPAÇ	0.000.000	15.000,00		
1310.01.1.0	ALUGUÉIS E ARRENDAMENTOS	0.000.000	5.000,00		
1310.01.1.1	ALUGUÉIS E ARRENDAMENTOS-PRINCIPAL	0.01.00	5.000,00		
1310.01.2.0	FOROS, LAUDÊMIOS E TARIFAS DE OCUPAÇÃO	0.000.000	10.000,00		
1310.01.2.1	FOROS, LAUDÊMIOS E TARIFAS DE OCUPAÇÃO-PRINCIPAL	0.01.00	10.000,00		
1310.99.0.0	OUTRAS RECEITAS IMOBILIÁRIAS	0.000.000	5.000,00		
1310.99.1.0	OUTRAS RECEITAS IMOBILIÁRIAS	0.000.000	5.000,00		
1310.99.1.1	OUTRAS RECEITAS IMOBILIÁRIAS-PRINCIPAL	0.01.00	5.000,00		
1320.00.0.0	VALORES MOBILIÁRIOS	0.000.000		420.000,00	
1321.00.0.0	JUROS E CORREÇÕES MONETÁRIAS	0.000.000	410.000,00		
1321.00.1.0	REMUNERAÇÃO DE DEPÓSITOS BANCÁRIOS	0.000.000	250.000,00		
1321.00.1.1	REMUNERAÇÃO DE DEPÓSITOS BANCÁRIOS-PRINCIPAL	0.01.00	80.000,00		
1321.00.1.1	REMUNERAÇÃO DE DEPÓSITOS BANCÁRIOS-PRINCIPAL	0.01.00	70.000,00		
1321.00.1.1	REMUNERAÇÃO DE DEPÓSITOS BANCÁRIOS-PRINCIPAL	0.01.00	40.000,00		
1321.00.1.1	REMUNERAÇÃO DE DEPÓSITOS BANCÁRIOS-PRINCIPAL	0.01.00	60.000,00		
1321.00.2.0	REMUNERAÇÃO DE DEPÓSITOS ESPECIAIS	0.000.000	5.000,00		
1321.00.2.1	REMUNERAÇÃO DE DEPÓSITOS ESPECIAIS-PRINCIPAL	0.01.00	5.000,00		
1321.00.4.0	REMUNERAÇÃO DOS RECURSOS DO REGIME PRÓPRIO DE PREVIDÊNCIA SO	0.000.000	150.000,00		
1321.00.4.1	REMUNERAÇÃO RECURSOS RPPS-PRINCIPAL	0.01.00	150.000,00		
1321.00.5.0	JUROS DE TÍTULOS DE RENDA	0.000.000	5.000,00		
1321.00.5.1	JUROS DE TÍTULOS DE RENDA-PRINCIPAL	0.01.00	5.000,00		





**PREFEITURA MUNICIPAL DE JUREMA**  
 PRAÇA DA CONCEIÇÃO, 72 - CNPJ:10141489/0001-75

Anexo 02  
 Página 3

Orçamento Programa - Exercício de 2021  
**RECEITAS SEGUNDO AS CATEGORIAS ECONOMICAS**

Lei: , Data:

Código	Especificação	F.R.	Desdobramento	SubCategoria Fonte	Categoria Econômica
1329.00.0.0	OUTROS VALORES MOBILIÁRIOS	0.000.000	10.000,00		
1329.00.1.0	OUTROS VALORES MOBILIÁRIOS	0.000.000	10.000,00		
1329.00.1.1	OUTROS VALORES MOBILIÁRIOS-PRINCIPAL	0.01.00	10.000,00		
1390.00.0.0	DEMAIS RECEITAS PATRIMONIAIS	0.000.000		20.000,00	
1390.00.0.0	DEMAIS RECEITAS PATRIMONIAIS	0.000.000	20.000,00		
1390.00.1.0	DEMAIS RECEITAS PATRIMONIAIS	0.000.000	20.000,00		
1390.00.1.1	DEMAIS RECEITAS PATRIMONIAIS-PRINCIPAL	0.01.00	20.000,00		
1500.00.0.0	RECEITA INDUSTRIAL	0.000.000		60.000,00	
1500.00.0.0	RECEITA INDUSTRIAL	0.000.000	60.000,00		
1500.00.1.0	RECEITA INDUSTRIAL	0.000.000	60.000,00		
1500.00.1.1	RECEITA INDUSTRIAL-PRINCIPAL	0.01.00	60.000,00		
1600.00.0.0	RECEITA DE SERVIÇOS	0.000.000		165.000,00	
1610.00.0.0	SERVIÇOS ADMINISTRATIVOS E COMERCIAIS GERAIS	0.000.000		145.000,00	
1610.01.0.0	SERVIÇOS ADMINISTRATIVOS E COMERCIAIS GERAIS	0.000.000	135.000,00		
1610.01.1.0	SERVIÇOS ADMINISTRATIVOS E COMERCIAIS GERAIS	0.000.000	135.000,00		
1610.01.1.1	SERVIÇOS ADMINISTRATIVOS E COMERCIAIS GERAIS-PRINCIPAL	0.01.00	5.000,00		
1610.01.1.1	SERVIÇOS ADMINISTRATIVOS E COMERCIAIS GERAIS-PRINCIPAL	0.01.00	130.000,00		
1610.03.0.0	SERVIÇOS DE REGISTRO, CERTIFICAÇÃO E FISCALIZAÇÃO	0.000.000	10.000,00		
1610.03.1.0	SERVIÇOS DE REGISTRO, CERTIFICAÇÃO E FISCALIZAÇÃO	0.000.000	10.000,00		
1610.03.1.1	SERVIÇOS DE REGISTRO, CERTIFICAÇÃO E FISCALIZAÇÃO-PRINCIPAL	0.01.00	10.000,00		
1690.00.0.0	OUTROS SERVIÇOS	0.000.000		20.000,00	
1690.99.0.0	OUTROS SERVIÇOS	0.000.000	20.000,00		
1690.99.1.0	OUTROS SERVIÇOS	0.000.000	20.000,00		
1690.99.1.1	OUTROS SERVIÇOS-PRINCIPAL	0.01.00	20.000,00		
1700.00.0.0	TRANSFERÊNCIAS CORRENTES	0.000.000		43.645.000,00	
1710.00.0.0	TRANSFERÊNCIAS DA UNIÃO E DE SUAS ENTIDADES	0.000.000		26.055.000,00	
1718.00.0.0	TRANSFERÊNCIAS UNIÃO - ESPECÍF. ESTADOS, DF E MUNICÍPIOS	0.000.000	26.055.000,00		
1718.01.0.0	PARTICIPAÇÃO NA RECEITA DA UNIÃO	0.000.000	16.010.000,00		
1718.01.2.0	COTA-PARTE DO FUNDO PARTICIPAÇÃO MUNICÍPIOS-COTA MENSAL	0.000.000	16.000.000,00		
1718.01.2.1	COTA-PARTE DO FPM - COTA MENSAL - PRINCIPAL	0.01.00	16.000.000,00		
1718.01.5.0	COTA-PARTE DO IMPOSTO SOBRE A PROPRIEDADE TERRITORIAL RURAL	0.000.000	10.000,00		
1718.01.5.1	COTA-PARTE DO IMPOSTO-PROPIED.TERRIT.RURAL-PRINCIPAL	0.01.00	10.000,00		
1718.02.0.0	TRANSF.COMPENS.FINANC. PELA EXPLORAÇÃO DE REC.NATURAIS	0.000.000	140.000,00		
1718.02.2.0	COTA-PARTE DA COMPENS.FINANC.DE REC.MINERAIS -CFEM	0.000.000	10.000,00		
1718.02.2.1	COTA-PARTE DA CFEM- PRINCIPAL	0.01.00	10.000,00		
1718.02.4.0	COTA-P. ROYALTIES EXCED.PROD.PETRÓLEO-9.478/97 ART 49,I E II	0.000.000	10.000,00		
1718.02.4.1	ROYALTIES EXCED.PETRÓLEO 9.478/97 ART 49,I E II-PRINCIPAL	0.01.00	10.000,00		
1718.02.6.0	COTA-PARTE DO FUNDO ESPECIAL DO PETRÓLEO - FEP	0.000.000	100.000,00		
1718.02.6.1	COTA-PARTE DO FUNDO ESPECIAL DO PETRÓLEO - FEP-PRINCIPAL	0.01.00	100.000,00		
1718.02.9.0	OUTRAS TRANSF. COMPENS.FINANC.EXPLOR.REC NATURAIS	0.000.000	20.000,00		
1718.02.9.1	OUTRAS TRANSF.COMPENS.FINANC.RECURS. NATURAIS- PRINCIPAL	0.01.00	20.000,00		
1718.03.0.0	TRANSF.RECURS.SUS-FUNDO A FUNDO-CUSTEIO SERV.PUB.SAUDE	0.000.000	5.120.000,00		
1718.03.1.0	TRANSFERÊNCIA DE RECURSOS DO SUS - ATENÇÃO BÁSICA	0.000.000	2.730.000,00		
1718.03.1.1	TRANSFERÊNCIA DE RECURSOS DO SUS - ATENÇÃO BÁSICA-PRINCIPAL	0.05.00	2.730.000,00		
1718.03.2.0	TRANSF.SUS - ATENÇÃO MÉDIA/ALTA COMPLEX.AMB E HOSPITALAR	0.000.000	1.530.000,00		
1718.03.2.1	SUS-ATENÇÃO MÉDIA E ALTA COMPLEX. AMB E HOSPIT-PRINCIPAL	0.05.00	1.530.000,00		
1718.03.3.0	TRANSFERÊNCIA DE RECURSOS DO SUS - VIGILÂNCIA	0.000.000	230.000,00		





**PREFEITURA MUNICIPAL DE JUREMA**  
 PRAÇA DA CONCEIÇÃO, 72 - CNPJ:10141489/0001-75

Anexo 02  
 Página 4

Orçamento Programa - Exercício de 2021

**RECEITAS SEGUNDO AS CATEGORIAS ECONOMICAS**

Lei: , Data:

Código	Especificação	F.R.	Desdobramento	SubCategoria Fonte	Categoria Econômica
	EM SAÚDE				
1718.03.3.1	TRANSF.SUS - VIGILÂNCIA EM SAÚDE - PRINCIPAL	0.05.00	230.000,00		
1718.03.4.0	TRANSFERÊNCIA DE RECURSOS DO SUS - ASSISTÊNCIA FARMACÊUTICA	0.000.000	230.000,00		
1718.03.4.1	TRANSF.DE RECURSOS SUS - ASSIST.FARMACÊUTICA-PRINCIPAL	0.05.00	230.000,00		
1718.03.9.0	TRANSF.DE RECURSOS DO SUS - OUT. PROG.FINANC.FUNDO A FUNDO	0.000.000	400.000,00		
1718.03.9.1	TRANSF.DO SUS - OUT.PROGRAMAS FINANC.FUNDO/FUNDO- PRINCIPAL	0.05.00	400.000,00		
1718.04.0.0	TRANSF.SUS- BLOCO INV.REDE SERV.PUB.DE SAÚDE	0.000.000	300.000,00		
1718.04.1.0	TRANSF.REC.DO SUS DESTINADO À ATENÇÃO BÁSICA	0.000.000	300.000,00		
1718.04.1.1	TRANSFERÊNCIAS DO SUS - ATENÇÃO BÁSICA - PRINCIPAL	0.05.00	300.000,00		
1718.04.6.0	OUTRAS TRANSF. DE RECURSOS DO SUS NÃO DETALH.ANTERIORMENTE	0.000.000			
1718.04.6.1	OUTRAS TRANSF.DO SUS, NÃO DETALH.ANTERIORM.-PRINCIPAL	0.05.00			
1718.05.0.0	TRANSFER.DE RECURSOS DO FUNDO NAC. DESENV.EDUCAÇÃO FNDE	0.000.000	1.550.000,00		
1718.05.1.0	TRANSFERÊNCIAS DO SALÁRIO-EDUCAÇÃO	0.000.000	550.000,00		
1718.05.1.1	TRANSFERÊNCIAS DO SALÁRIO-EDUCAÇÃO-PRINCIPAL	0.01.00	550.000,00		
1718.05.2.0	TRANSF. DIRETAS-FNDE REF. PROG.DINHEIRO DIRETO NA ESC-PDDE	0.000.000	10.000,00		
1718.05.2.1	TRANSF.DIRETAS DO FNDE- PROGRAMA PDDE-PRINCIPAL	0.01.00	10.000,00		
1718.05.3.0	TRANSF.DIRETAS DO FNDE REF.PROG.NAC. ALIM. ESCOLAR-PNAE	0.000.000	400.000,00		
1718.05.3.1	TRANSF. DIRETAS DO FNDE - PROGRAMA PNAE - PRINCIPAL	0.01.00	400.000,00		
1718.05.4.0	TRANSFER.FNDE REF.AO PROG.NAC.APOIO TRANSP.ESCOLAR-PNATE	0.000.000	150.000,00		
1718.05.4.1	TRANSF. DIRETAS DO FNDE - PROGRAMA PNATE - PRINCIPAL	0.01.00	150.000,00		
1718.05.9.0	OUTRAS TRANSF.DIRETAS FUNDO NAC.DESENV.EDUC.FNDE	0.000.000	440.000,00		
1718.05.9.1	OUTRAS TRANSF.DIRETAS FUNDO NAC.DESENV.FNDE-PRINCIPAL	0.01.00	110.000,00		
1718.05.9.1	OUTRAS TRANSF.DIRETAS FUNDO NAC.DESENV.FNDE-PRINCIPAL	0.01.00	330.000,00		
1718.06.0.0	TRANSFERÊNCIA FINANCEIRA ICMS - DESONERAÇÃO - L.C. Nº 87/96	0.000.000	10.000,00		
1718.06.1.0	TRANSFERÊNCIA FINANCEIRA ICMS - DESONERAÇÃO - L.C. Nº 87/96	0.000.000	10.000,00		
1718.06.1.1	TRANSF.FINANC.ICMS-DESON-L.C. Nº 87/96-PRINCIPAL	0.01.00	10.000,00		
1718.09.0.0	TRANSF.RECUR.COMPLEM.UNIÃO FUNDEB	0.000.000	1.600.000,00		
1718.09.1.0	TRANSF.RECUR.COMPLEM.UNIÃO FUNDEB	0.000.000	1.600.000,00		
1718.09.1.1	TRANSF.RECUR.COMPLEM.UNIÃO FUNDEB-PRINCIPAL	0.01.00	1.600.000,00		
1718.10.0.0	TRANSFERÊNCIAS DE CONVÊNIO DA UNIÃO E DE SUAS ENTIDADES	0.000.000	300.000,00		
1718.10.2.0	TRANSF.DE CONV.DA UNIÃO DESTINADOS A PROG EDUCAÇÃO	0.000.000	180.000,00		
1718.10.2.1	TRANSF.CONV.UNIÃO EDUCAÇÃO-PRINCIPAL	0.01.00	100.000,00		
1718.10.2.1	TRANSF.CONV.UNIÃO EDUCAÇÃO-PRINCIPAL	0.01.00	80.000,00		
1718.10.3.0	TRANSF.CONV.UNIÃO PROGRAMAS ASSISTENCIA SOCIAL	0.000.000	20.000,00		
1718.10.3.1	TRANSF.CONV.UNIÃO Progr.ASSISTENCIA SOCIAL-PRINCIPAL	0.01.00	20.000,00		
1718.10.9.0	OUTRAS TRANSFERÊNCIAS DE CONVÊNIO DA UNIÃO	0.000.000	100.000,00		
1718.10.9.1	OUTRAS TRANSFERÊNCIAS DE CONVÊNIO DA UNIÃO-PRINCIPAL	0.01.00	100.000,00		
1718.12.0.0	TRANSF.DE RECURSOS DO FUNDO NACIONAL DE ASSIST.SOCIAL-FNAS	0.000.000	780.000,00		
1718.12.1.0	TRANSF.DE RECURSOS DO FUNDO NACIONAL DE ASSIST.SOCIAL-FNAS	0.000.000	780.000,00		
1718.12.1.1	TRANSFERÊNCIAS DE RECURSOS DO FNAS - PRINCIPAL	0.01.00	780.000,00		
1718.99.0.0	OUTRAS TRANSFERÊNCIAS DA UNIÃO	0.000.000	245.000,00		
1718.99.1.0	OUTRAS TRANSFERÊNCIAS DA UNIÃO	0.000.000	245.000,00		
1718.99.1.1	OUTRAS TRANSFERÊNCIAS DA UNIÃO-PRINCIPAL	0.01.00	245.000,00		
1720.00.0.0	TRANSFERÊNCIAS ESTADOS E DO DF E DE SUAS ENTIDADES	0.000.000		4.430.000,00	
1728.00.0.0	TRANSFERÊNCIAS ESTADOS - ESPECÍFICAS ESTADOS, DF E MUNIC.	0.000.000	4.430.000,00		





**PREFEITURA MUNICIPAL DE JUREMA**  
 PRAÇA DA CONCEIÇÃO, 72 - CNPJ:10141489/0001-75

Anexo 02  
 Página 5

Orçamento Programa - Exercício de 2021  
**RECEITAS SEGUNDO AS CATEGORIAS ECONOMICAS**

Lei: , Data:

Código	Especificação	F.R.	Desdobramento	SubCategoria Fonte	Categoria Econômica
1728.01.0.0	PARTICIPAÇÃO NA RECEITA DOS ESTADOS	0.000.000	3.490.000,00		
1728.01.1.0	COTA-PARTE DO ICMS	0.000.000	2.600.000,00		
1728.01.1.1	COTA-PARTE DO ICMS-PRINCIPAL	0.01.00	2.600.000,00		
1728.01.2.0	COTA-PARTE DO IPVA	0.000.000	700.000,00		
1728.01.2.1	COTA-PARTE DO IPVA-PRINCIPAL	0.01.00	700.000,00		
1728.01.3.0	COTA-PARTE DO IPI - MUNICÍPIOS	0.000.000	100.000,00		
1728.01.3.1	COTA-PARTE DO IPI - MUNICÍPIOS-PRINCIPAL	0.01.00	100.000,00		
1728.01.4.0	COTA-PARTE CONTRIBUIÇÃO INTERVENÇÃO DOMÍNIO ECONÔMICO	0.000.000	40.000,00		
1728.01.4.1	COTA-PARTE CIDE-PRINCIPAL	0.01.00	40.000,00		
1728.01.5.0	OUTRAS PARTICIPAÇÕES NA RECEITA DOS ESTADOS	0.000.000	50.000,00		
1728.01.5.1	OUTRAS PARTICIPAÇÕES NA RECEITA DOS ESTADOS-PRINCIPAL	0.01.00	50.000,00		
1728.02.0.0	TRANSFERÊNCIA DA COTA-PARTE DA COMPENSAÇÃO FINANCEIRA (25%)	0.000.000	10.000,00		
1728.02.9.0	OUTRAS TRANSF.DECORRENTES DE COMPENSAÇÕES FINANCEIRAS	0.000.000	10.000,00		
1728.02.9.1	OUTRAS TRANSF.COMPENSAÇÕES FINANCEIRA-PRINCIPAL	0.01.00	10.000,00		
1728.03.0.0	TRANSF.RECURSOS ESTADO PROGRAMAS SAÚDE-FUNDO A FUNDO	0.000.000	150.000,00		
1728.03.1.0	TRANSF.RECURSOS ESTADO PROGRAMAS SAÚDE-FUNDO A FUNDO	0.000.000	150.000,00		
1728.03.1.1	TRANSF.RECUR.ESTADO PROGR.SAÚDE-FUNDO A FUNDO-PRINCIPAL	0.02.00	50.000,00		
1728.03.1.1	TRANSF.RECUR.ESTADO PROGR.SAÚDE-FUNDO A FUNDO-PRINCIPAL	0.02.00	100.000,00		
1728.10.0.0	TRANSFERÊNCIA CONVÊNIO ESTADOS E DF E SUAS ENTIDADES	0.000.000	180.000,00		
1728.10.2.0	TRANSFERÊNCIAS CONVÊNIO ESTADOS A PROGRAMA EDUCAÇÃO	0.000.000	80.000,00		
1728.10.2.1	TRANSF.CONV.ESTADOS PROGR.EDUCAÇÃO-PRINCIPAL	0.01.00	80.000,00		
1728.10.9.0	OUTRAS TRANSFERÊNCIAS DE CONVÊNIO DOS ESTADOS	0.000.000	100.000,00		
1728.10.9.1	OUTRAS TRANSFERÊNCIAS DE CONVÊNIO DOS ESTADOS-PRINCIPAL	0.01.00	50.000,00		
1728.10.9.1	OUTRAS TRANSFERÊNCIAS DE CONVÊNIO DOS ESTADOS-PRINCIPAL	0.01.00	50.000,00		
1728.99.0.0	OUTRAS TRANSFERÊNCIAS DOS ESTADOS	0.000.000	600.000,00		
1728.99.1.0	OUTRAS TRANSFERÊNCIAS DOS ESTADOS	0.000.000	600.000,00		
1728.99.1.1	OUTRAS TRANSFERÊNCIAS DOS ESTADOS-PRINCIPAL	0.01.00	600.000,00		
1730.00.0.0	TRANSFERÊNCIAS DOS MUNICÍPIOS E DE SUAS ENTIDADES	0.000.000		10.000,00	
1738.00.0.0	TRANSFERÊNCIAS MUNICÍPIOS -ESPECÍFICAS ESTADOS, DF E MUNIC.	0.000.000	10.000,00		
1738.02.0.0	TRANSFERÊNCIAS DE MUNICÍPIOS A CONSÓRCIOS PÚBLICOS	0.000.000	10.000,00		
1738.02.1.0	TRANSFERÊNCIAS DE MUNICÍPIOS A CONSÓRCIOS PÚBLICOS	0.000.000	10.000,00		
1738.02.1.1	TRANSFERÊNCIAS DE MUNICÍPIOS A CONSÓRCIOS PÚBLICOS-PRINCIPAL	0.01.00	10.000,00		
1740.00.0.0	TRANSFERÊNCIAS DE INSTITUIÇÕES PRIVADAS	0.000.000		50.000,00	
1748.00.0.0	TRANSF.INSTIT.PRIVADAS-ESPEC. EST/DF/MUNICÍPIOS	0.000.000	50.000,00		
1748.10.0.0	OUTRAS TRANSF.INSTIT.PRIV.EST/DF/M NÃO ESPEC.ANTERIORMENTE	0.000.000	50.000,00		
1748.10.1.0	OUTRAS TRANSF.INSTIT.PRIV.EST/DF/M NÃO ESPEC.ANTERIORMENTE	0.000.000	50.000,00		
1748.10.1.1	OUTRAS TRANSF.INSTIT.PRIV.EST/DF/M-NÃO ESPEC.ANT.-PRINCIPAL	0.01.00	50.000,00		
1750.00.0.0	TRANSFERÊNCIAS DE OUTRAS INSTITUIÇÕES PÚBLICAS	0.000.000		13.100.000,00	
1758.00.0.0	TRANSF.OUTRAS INSTIT.PÚBL.-ESPEC.EST/DF/MUNICÍPIOS	0.000.000	13.100.000,00		
1758.01.0.0	TRANSFERÊNCIAS DE RECURSOS DO FUNDEB	0.000.000	13.100.000,00		
1758.01.1.0	TRANSFERÊNCIAS DE RECURSOS DO FUNDEB	0.000.000	13.100.000,00		
1758.01.1.1	TRANSFERÊNCIAS DE RECURSOS DO FUNDEB-PRINCIPAL	0.01.00	13.100.000,00		
1900.00.0.0	OUTRAS RECEITAS CORRENTES	0.000.000		800.000,00	
1910.00.0.0	MULTAS ADMINISTRATIVAS, CONTRATUAIS E JUDICIAIS	0.000.000		50.000,00	
1910.09.0.0	MULTAS E JUROS PREVISTOS EM CONTRATOS	0.000.000	50.000,00		
1910.09.1.0	MULTAS E JUROS PREVISTOS EM CONTRATOS	0.000.000	50.000,00		





**PREFEITURA MUNICIPAL DE JUREMA**  
 PRAÇA DA CONCEIÇÃO, 72 - CNPJ:10141489/0001-75

Anexo 02  
 Página 6

Orçamento Programa - Exercício de 2021  
**RECEITAS SEGUNDO AS CATEGORIAS ECONOMICAS**

Lei: , Data:

Código	Especificação	F.R.	Desdobramento	SubCategoria Fonte	Categoria Econômica
1910.09.1.1	MULTAS E JUROS PREVISTOS EM CONTRATOS-PRINCIPAL	0.01.00	50.000,00		
1920.00.0.0	INDENIZAÇÕES, RESTITUIÇÕES E RESSARCIMENTOS	0.000.000		515.000,00	
1928.00.0.0	INDENIZAÇÕES, RESTITUIÇÕES E RESSARCIMENTOS - ESPECÍFICAS PA	0.000.000	515.000,00		
1928.01.0.0	INDENIZAÇÕES- ESPECÍFICAS PARA ESTADOS/DF/MUNICÍPIOS	0.000.000	140.000,00		
1928.01.1.0	INDENIZAÇÕES - ESPECÍFICAS PARA ESTADOS/DF/MUNICÍPIOS	0.000.000	140.000,00		
1928.01.1.1	INDENIZAÇÕES - ESPECÍFICAS ESTADOS/DF/MUNICÍPIOS-PRINCIPAL	0.01.00	110.000,00		
1928.01.1.1	INDENIZAÇÕES - ESPECÍFICAS ESTADOS/DF/MUNICÍPIOS-PRINCIPAL	0.01.00	20.000,00		
1928.01.1.1	INDENIZAÇÕES - ESPECÍFICAS ESTADOS/DF/MUNICÍPIOS-PRINCIPAL	0.01.00	10.000,00		
1928.02.0.0	RESTITUIÇÕES - ESPECÍFICAS PARA ESTADOS/DF/MUNICÍPIOS	0.000.000	375.000,00		
1928.02.9.0	OUTRAS RESTIT.-ESPEC.ESTADOS/DF/MUNIC.NÃO ESPEC.ANTERIORMENTE	0.000.000	375.000,00		
1928.02.9.1	OUTRAS RESTIT.-ESPEC.EST/DF/MUNIC.NÃO ESPEC.-PRINCIPAL	0.01.00	200.000,00		
1928.02.9.1	OUTRAS RESTIT.-ESPEC.EST/DF/MUNIC.NÃO ESPEC.-PRINCIPAL	0.01.00	150.000,00		
1928.02.9.1	OUTRAS RESTIT.-ESPEC.EST/DF/MUNIC.NÃO ESPEC.-PRINCIPAL	0.01.00	10.000,00		
1928.02.9.1	OUTRAS RESTIT.-ESPEC.EST/DF/MUNIC.NÃO ESPEC.-PRINCIPAL	0.01.00	15.000,00		
1990.00.0.0	DEMAIS RECEITAS CORRENTES	0.000.000		235.000,00	
1990.01.0.0	APORTES PERIÓD PARA AMORTIZ.DE DÉFICIT ATUARIAL DO RPPS	0.000.000	5.000,00		
1990.01.1.0	APORTES PERIÓD PARA AMORTIZ.DE DÉFICIT ATUARIAL DO RPPS	0.000.000	5.000,00		
1990.01.1.1	APORTES PERIÓD. AMORTIZ. DÉFICIT ATUARIAL RPPS-PRINCIPAL	0.01.00	5.000,00		
1990.03.0.0	COMPENSAÇÕES FINANCEIRAS ENTRE O REGIME GERAL E OS RPPS	0.000.000	20.000,00		
1990.03.1.0	COMPENSAÇÕES FINANCEIRAS ENTRE O REGIME GERAL E OS RPPS	0.000.000	20.000,00		
1990.03.1.1	COMPENS.FINANC.ENTRE O RGPS E OS RPPS-PRINCIPAL	0.01.00	20.000,00		
1990.12.0.0	ENCARGOS LEGAIS PELA INSCRIÇÃO EM DÍVIDA ATIVA E RECEITAS DE	0.000.000	50.000,00		
1990.12.1.0	ENCARGOS LEGAIS PELA INSCRIÇÃO EM DÍVIDA ATIVA	0.000.000	50.000,00		
1990.12.1.1	ENCARGOS LEGAIS PELA INSCRIÇÃO EM DÍVIDA ATIVA-PRINCIPAL	0.01.00	50.000,00		
1990.99.0.0	OUTRAS RECEITAS	0.000.000	160.000,00		
1990.99.1.0	OUTRAS RECEITAS - PRIMÁRIAS	0.000.000	160.000,00		
1990.99.1.1	OUTRAS RECEITAS - PRIMÁRIAS-PRINCIPAL	0.01.00	100.000,00		
1990.99.1.1	OUTRAS RECEITAS - PRIMÁRIAS-PRINCIPAL	0.01.00	10.000,00		
1990.99.1.2	OUTRAS RECEITAS - PRIMÁRIAS-MULTAS E JUROS	0.01.00	50.000,00		
2000.00.0.0	RECEITAS DE CAPITAL	0.000.000			6.264.000,00
2100.00.0.0	OPERAÇÕES DE CRÉDITO	0.000.000		420.000,00	
2110.00.0.0	OPERAÇÕES DE CRÉDITO - MERCADO INTERNO	0.000.000		420.000,00	
2118.00.0.0	OPERAÇÕES DE CRÉDITO - MERCADO INTERNO - ESTADOS/DF/MUNICÍPI	0.000.000	320.000,00		
2118.01.0.0	OPERAÇÕES DE CRÉDITO INTERNAS DE ESTADOS/DF/MUNICÍPIOS	0.000.000	320.000,00		
2118.01.1.0	OPERAÇÕES DE CRÉDITO INTERNAS PARA PROGRAMAS DE EDUCAÇÃO	0.000.000	200.000,00		
2118.01.1.1	OPERAÇÕES CRÉDITO INTERNAS PROGRAMAS EDUCAÇÃO-PRINCIPAL	0.01.00	200.000,00		
2118.01.2.0	OPERAÇÕES DE CRÉDITO INTERNAS PARA PROGRAMAS DE SAÚDE	0.000.000	20.000,00		
2118.01.2.1	OPERAÇÕES CRÉDITO INTERNAS PROGRAMAS DE SAÚDE-PRINCIPAL	0.01.00	20.000,00		
2118.01.5.0	OPERAÇÕES CRÉD.INTER. PROG.MODERNIZAÇÃO ADM PÚBLICA	0.000.000	100.000,00		
2118.01.5.1	OP.CRÉDITO INTERNAS Progr.MODER.ADM.PÚBL.-PRINCIPAL	0.01.00	100.000,00		
2119.00.0.0	OUTRAS OPERAÇÕES DE CRÉDITO - MERCADO INTERNO	0.000.000	100.000,00		
2119.00.1.0	OUTRAS OPERAÇÕES DE CRÉDITO - MERCADO INTERNO	0.000.000	100.000,00		
2119.00.1.1	OUTRAS OPERAÇÕES DE CRÉDITO - MERCADO INTERNO-PRINCIPAL	0.01.00	100.000,00		





**PREFEITURA MUNICIPAL DE JUREMA**  
 PRAÇA DA CONCEIÇÃO, 72 - CNPJ:10141489/0001-75

Anexo 02  
 Página 7

Orçamento Programa - Exercício de 2021  
**RECEITAS SEGUNDO AS CATEGORIAS ECONOMICAS**

Lei: , Data:

Código	Especificação	F.R.	Desdobramento	SubCategoria Fonte	Categoria Econômica
2200.00.0.0	ALIENAÇÃO DE BENS	0.000.000		200.000,00	
2210.00.0.0	ALIENAÇÃO DE BENS MÓVEIS	0.000.000		100.000,00	
2213.00.0.0	ALIENAÇÃO DE BENS MÓVEIS E SEMOVENTES	0.000.000	100.000,00		
2213.00.1.0	ALIENAÇÃO DE BENS MÓVEIS E SEMOVENTES	0.000.000	100.000,00		
2213.00.1.1	ALIENAÇÃO DE BENS MÓVEIS E SEMOVENTES-PRINCIPAL	0.01.00	100.000,00		
2220.00.0.0	ALIENAÇÃO DE BENS IMÓVEIS	0.000.000		100.000,00	
2220.00.0.0	ALIENAÇÃO DE BENS IMÓVEIS	0.000.000	100.000,00		
2220.00.1.0	ALIENAÇÃO DE BENS IMÓVEIS	0.000.000	100.000,00		
2220.00.1.1	ALIENAÇÃO DE BENS IMÓVEIS-PRINCIPAL	0.01.00	100.000,00		
2400.00.0.0	TRANSFERÊNCIAS DE CAPITAL	0.000.000		4.644.000,00	
2410.00.0.0	TRANSFERÊNCIAS DA UNIÃO E DE SUAS ENTIDADES	0.000.000		2.745.000,00	
2418.00.0.0	TRANSFERÊNCIAS DA UNIÃO - ESPECÍFICAS DE ESTADOS, DF E MUNIC	0.000.000	2.745.000,00		
2418.03.0.0	TRANSF.REC.- SUS-BLOCO CUSTEIO AÇÕES SERV.PUB. SAÚDE	0.000.000	600.000,00		
2418.03.1.0	TRANSFERÊNCIA DE RECURSOS DO SUS - ATENÇÃO BÁSICA	0.000.000	100.000,00		
2418.03.1.1	TRANSFERÊNCIA DE RECURSOS DO SUS - ATENÇÃO BÁSICA-PRINCIPAL	0.05.00	100.000,00		
2418.03.2.0	TRANSF.REC.SUS-ATENÇÃO MÉDIA/ALTA COMPLEX.AMB/HOSP.	0.000.000	300.000,00		
2418.03.2.1	TRANSF.SUS-ATENÇ. MÉDIA/ALTA COMPLEX.AMB/HOSP-PRINCIPAL	0.05.00	300.000,00		
2418.03.9.0	TRANSF. REC.SUS-OUTROS PROGR.FINANC.FUNDO A FUNDO	0.000.000	200.000,00		
2418.03.9.1	TRANSF.SUS-OUTROS PROGRAMAS-FUNDO A FUNDO-PRINCIPAL	0.05.00	200.000,00		
2418.04.0.0	TRANSF.RECUR.SISTEMA ÚNICO SAÚDE-SUS-BLOCO DE INVESTIMENTO	0.000.000	150.000,00		
2418.04.1.0	TRANSF.RECUR.SISTEMA ÚNICO SAÚDE-SUS-ATENÇÃO BÁSICA	0.000.000	150.000,00		
2418.04.1.1	TRANSF.RECUR.SAÚDE-SUS-ATENÇÃO BÁSICA-PRINCIPAL	0.05.00	150.000,00		
2418.04.6.0	OUTRAS TRANSFERÊNCIAS DE RECURSOS DO SISTEMA ÚNICO DE SAÚDE	0.000.000			
2418.04.6.1	TRANSF.RECUR.SAÚDE-SUS-NÃO DETALH.ANTERIOR.-PRINCIPAL	0.05.00			
2418.05.0.0	TRANSFERÊNCIAS DE RECURSOS DESTINADOS A PROGRAMAS DE EDUCAÇÃO	0.000.000	300.000,00		
2418.05.1.0	TRANSFERÊNCIAS RECUR.PROGR.EDUCAÇÃO BÁSICA-CAMINHO DA ESCOLA	0.000.000	300.000,00		
2418.05.1.1	TRANSFERÊNCIAS RECUR.PROGR.EDUCAÇÃO BÁSICA-CAMINHO DA ESCOLA	0.01.00	300.000,00		
2418.10.0.0	TRANSFERÊNCIA DE CONVÊNIO DA UNIÃO E DE SUAS ENTIDADES	0.000.000	1.300.000,00		
2418.10.1.0	TRANSFERÊNCIAS DE CONVÊNIO DA UNIÃO PARA O SISTEMA ÚNICO DE	0.000.000	300.000,00		
2418.10.1.1	TRANSF.CONV.UNIÃO-SUS-PRINCIPAL	0.05.00	300.000,00		
2418.10.2.0	TRANSFERÊNCIAS DE CONVÊNIO DA UNIÃO DESTINADAS A PROGRAMAS D	0.000.000	200.000,00		
2418.10.2.1	TRANSF.CONV.UNIÃO PROGR.EDUCAÇÃO-PRINCIPAL	0.01.00	200.000,00		
2418.10.5.0	TRANSFERÊNCIAS DE CONVÊNIO DA UNIÃO DESTINADAS A PROGRAMAS	0.000.000	200.000,00		
2418.10.5.1	TRANSF.CONV.UNIÃO PROGR.SANEAMENTO BÁSICO-PRINCIPAL	0.01.00	200.000,00		
2418.10.7.0	TRANSF.CONVÊNIO UNIÃO PROGR.INFRAESTRUTURA TRANSPORTE	0.000.000	200.000,00		
2418.10.7.1	TRANSF.CONV.UNIÃO PROGR.INFRAEST.TRANSP.-PRINCIPAL	0.01.00	200.000,00		
2418.10.9.0	OUTRAS TRANSFERÊNCIAS DE CONVÊNIO DA UNIÃO	0.000.000	400.000,00		
2418.10.9.1	OUTRAS TRANSFERÊNCIAS DE CONVÊNIO DA UNIÃO-PRINCIPAL	0.01.00	400.000,00		
2418.99.0.0	OUTRAS TRANSFERÊNCIAS DA UNIÃO	0.000.000	395.000,00		
2418.99.1.0	OUTRAS TRANSFERÊNCIAS DA UNIÃO	0.000.000	395.000,00		
2418.99.1.1	OUTRAS TRANSFERÊNCIAS DA UNIÃO-PRINCIPAL	0.01.00	395.000,00		
2420.00.0.0	TRANSFERÊNCIAS DOS ESTADOS E DO DISTRITO FEDERAL E DE SUAS E	0.000.000		1.450.000,00	
2428.00.0.0	TRANSFERÊNCIAS DOS ESTADOS, DISTRITO FEDERAL, E DE SUAS ENTI	0.000.000	1.450.000,00		
2428.03.0.0	TRANSFERÊNCIAS DE RECURSOS DO SISTEMA ÚNICO DE SAÚDE - SUS	0.000.000	50.000,00		
2428.03.1.0	TRANSFERÊNCIAS DE RECURSOS DO SISTEMA ÚNICO	0.000.000	50.000,00		





**PREFEITURA MUNICIPAL DE JUREMA**  
PRAÇA DA CONCEIÇÃO, 72 - CNPJ:10141489/0001-75

Anexo 02  
Página 8

Orçamento Programa - Exercício de 2021  
**RECEITAS SEGUNDO AS CATEGORIAS ECONOMICAS**

Lei: , Data:

Código	Especificação	F.R.	Desdobramento	SubCategoria Fonte	Categoria Econômica
	DE SAÚDE - SUS				
2428.03.1.1	TRANSF.RECUR.SISTEMA ÚNICO DE SAÚDE - SUS-PRINCIPAL	0.02.00	50.000,00		
2428.05.0.0	TRANSFERÊNCIAS RECURSOS DESTINADOS A PROGRAMAS DE EDUCAÇÃO	0.000.000	100.000,00		
2428.05.1.0	TRANSFERÊNCIAS RECURSOS DESTINADOS A PROGRAMAS DE EDUCAÇÃO	0.000.000	100.000,00		
2428.05.1.1	TRANSF.RECURSOS PROGRAMAS DE EDUCAÇÃO-PRINCIPAL	0.01.00	100.000,00		
2428.10.0.0	TRANSFERÊNCIAS CONVÊNIO ESTADOS/DF/MUNICIPIOS	0.000.000	900.000,00		
2428.10.1.0	TRANSFERÊNCIAS CONVÊNIO ESTADOS SISTEMA ÚNICO SAÚDE-SUS	0.000.000	100.000,00		
2428.10.1.1	TRANSFERÊNCIAS CONVÊNIO ESTADOS SUS-PRINCIPAL	0.02.00	100.000,00		
2428.10.2.0	TRANSFERÊNCIAS CONVÊNIO ESTADOS PROGRAMA EDUCAÇÃO	0.000.000	200.000,00		
2428.10.2.1	TRANSF.CONV.ESTADOS PROGR.EDUCAÇÃO-PRINCIPAL	0.01.00	200.000,00		
2428.10.5.0	TRANSF.CONVÊNIO ESTADOS PROGRAMA SANEAMENTO BÁSICO	0.000.000	200.000,00		
2428.10.5.1	TRANSF.CONV.ESTADOS PROGR.SANEAMENTOBÁSICO-PRINCIPAL	0.01.00	200.000,00		
2428.10.7.0	TRANSF.CONVÊNIO ESTADOS PROGRAMA INFRAESTRUTURA TRANSPORTE	0.000.000	200.000,00		
2428.10.7.1	TRANSF.CONV.ESTADOS PROGR.INFRAEST.TRANSP-PRINCIPAL	0.01.00	200.000,00		
2428.10.9.0	OUTRAS TRANSFERÊNCIAS DE CONVÊNIO DOS ESTADOS	0.000.000	200.000,00		
2428.10.9.1	OUTRAS TRANSFERÊNCIAS DE CONVÊNIO DOS ESTADOS-PRINCIPAL	0.01.00	200.000,00		
2428.99.0.0	OUTRAS TRANSFERÊNCIAS DOS ESTADOS	0.000.000	400.000,00		
2428.99.1.0	OUTRAS TRANSFERÊNCIAS DOS ESTADOS	0.000.000	400.000,00		
2428.99.1.1	OUTRAS TRANSFERÊNCIAS DOS ESTADOS-PRINCIPAL	0.01.00	400.000,00		
2430.00.0.0	TRANSFERÊNCIAS DOS MUNICÍPIOS E DE SUAS ENTIDADES	0.000.000		100.000,00	
2438.00.0.0	TRANSFERÊNCIAS DOS MUNICÍPIOS E DE SUAS ENTIDADES	0.000.000	100.000,00		
2438.01.0.0	TRANSFERÊNCIAS DE MUNICÍPIOS A CONSÓRCIOS PÚBLICOS	0.000.000	100.000,00		
2438.01.1.0	TRANSFERÊNCIAS DE MUNICÍPIOS A CONSÓRCIOS PÚBLICOS	0.000.000	100.000,00		
2438.01.1.1	TRANSFERÊNCIAS DE MUNICÍPIOS A CONSÓRCIOS PÚBLICOS-PRINCIPAL	0.01.00	100.000,00		
2440.00.0.0	TRANSFERÊNCIAS DE INSTITUIÇÕES PRIVADAS	0.000.000		349.000,00	
2440.00.0.0	TRANSFERÊNCIAS DE INSTITUIÇÕES PRIVADAS	0.000.000	349.000,00		
2440.00.1.0	TRANSFERÊNCIAS DE INSTITUIÇÕES PRIVADAS	0.000.000	349.000,00		
2440.00.1.1	TRANSFERÊNCIAS DE INSTITUIÇÕES PRIVADAS-PRINCIPAL	0.01.00	349.000,00		
2900.00.0.0	OUTRAS RECEITAS DE CAPITAL	0.000.000		1.000.000,00	
2990.00.0.0	DEMAIS RECEITAS DE CAPITAL	0.000.000		1.000.000,00	
2990.00.0.0	DEMAIS RECEITAS DE CAPITAL	0.000.000	1.000.000,00		
2990.00.1.0	DEMAIS RECEITAS DE CAPITAL	0.000.000	1.000.000,00		
2990.00.1.1	DEMAIS RECEITAS DE CAPITAL-PRINCIPAL	0.01.00	1.000.000,00		
9000.00.0.0	(R) DEDUÇÕES DA RECEITA	0.000.000			-3.884.000,00
9500.00.0.0	(R) DEDUÇÕES DO FUNDEB	0.000.000		-3.884.000,00	
9510.00.0.0	(R) DEDUÇÕES DO FUNDEB	0.000.000	-3.884.000,00		
9510.00.0.0	(R) DEDUÇÕES DO FUNDEB	0.000.000		-3.884.000,00	
9510.00.0.0	(R) DEDUÇÕES DO FUNDEB	0.01.00	-3.884.000,00		
<b>Total das Receitas (exceto Intra-Orçamentárias)</b>					<b>51.235.000,00</b>

7000.00.0.0	RECEITAS CORRENTES (INTRA)	0.000.000			2.765.000,00
7200.00.0.0	CONTRIBUIÇÕES (INTRA)	0.000.000		2.765.000,00	
7210.00.0.0	CONTRIBUIÇÕES SOCIAIS (INTRA)	0.000.000		2.765.000,00	
7218.00.0.0	CONTRIBUIÇÕES SOCIAIS ESPECÍFICAS DE EST/	0.000.000	2.765.000,00		





**PREFEITURA MUNICIPAL DE JUREMA**  
PRAÇA DA CONCEIÇÃO, 72 - CNPJ:10141489/0001-75

Anexo 02  
Página 9

Orçamento Programa - Exercício de 2021  
**RECEITAS SEGUNDO AS CATEGORIAS ECONOMICAS**

Lei: , Data:

Código	Especificação	F.R.	Desdobramento	SubCategoria Fonte	Categoria Econômica
7218.02.0.0	CPSSS - PARCELAMENTOS - ESPECÍFICO DE EST	0.000.000	505.000,00		
7218.02.1.0	CPSSS - PARCELAMENTOS - DO SERVIDOR CIVIL	0.000.000	505.000,00		
7218.02.1.1	CPSSS PARC.SERV.CIVIL ATIVO-PRINCIPAL	0.01.00	500.000,00		
7218.02.1.2	CPSSS PARC.SERV.CIVIL ATIVO-MULTAS JUROS	0.01.00	5.000,00		
7218.03.0.0	CPSSS PATRONAL - SERVIDOR CIVIL - ESPECÍFI	0.000.000	2.260.000,00		
7218.03.1.0	CPSSS PATRONAL - SERVIDOR CIVIL ATIVO (INTF	0.000.000	2.250.000,00		
7218.03.1.1	CPSSS PATRONAL - SERVIDOR CIVIL ATIVO - PRI	0.01.00	5.000,00		
7218.03.1.1	CPSSS PATRONAL - SERVIDOR CIVIL ATIVO - PRI	0.01.00	1.965.000,00		
7218.03.1.1	CPSSS PATRONAL - SERVIDOR CIVIL ATIVO - PRI	0.01.00	270.000,00		
7218.03.1.2	CPSSS PATRONAL - SERVIDOR CIVIL ATIVO -MUL	0.01.00	10.000,00		
7218.03.2.0	CPSSS PATRONAL - SERVIDOR CIVIL INATIVO (IN	0.000.000	5.000,00		
7218.03.2.1	CPSSS PATRONAL-SERVIDOR CIVIL INATIVO-PRII	0.01.00	5.000,00		
7218.03.3.0	CPSSS PATRONAL - SERVIDOR CIVIL - PENSIONI:	0.000.000	5.000,00		
7218.03.3.1	CPSSS PATRONAL-SERV.CIVIL-PENSION.-PRINCI	0.01.00	5.000,00		
Total das Receitas (Intra-Orçamentárias)					2.765.000,00

**TOTALIZAÇÃO DAS RECEITAS POR CATEGORIA ECONOMICA**

RECEITA CORRENTE

47.736.000,00

RECEITA DE CAPITAL

6.264.000,00

Total Geral das Receitas

54.000.000,00



**PREFEITURA MUNICIPAL DE JUREMA**  
PRAÇA DA CONCEIÇÃO, 72 - CNPJ:10141489/0001-75



Orçamento Programa - Exercício de 2021

**LEGISLAÇÃO DA RECEITA**

(Inc. III, § 1º, Art.2º)

Quadro 11

Página 1

Lei: , Data:

Código	Discriminação	Legislação
1000.00.0.0.00	RECEITAS CORRENTES	
1100.00.0.0.00	IMPOSTOS, TAXAS E CONTRIBUIÇÕES DE MELHORIA	
1110.00.0.0.00	IMPOSTOS	
1112.00.0.0.00	IMPOSTOS SOBRE O PATRIMÔNIO	
1112.01.0.0.00	IMPOSTO SOBRE A PROPRIEDADE TERRITORIAL RURAL	
1112.01.1.0.00	IMPOSTO PROPRIEDADE TERRITORIAL RURAL-MUNICÍPIOS CONVENIADOS	
1112.01.1.1.00	ITR- MUNIC.CONVENIADOS-PRINCIPAL	Código Tributário Municipal
1113.00.0.0.00	IMPOSTOS SOBRE A RENDA E PROVENTOS DE QUALQUER NATUREZA	
1113.03.0.0.00	IMPOSTO SOBRE A RENDA - RETIDO NA FONTE	
1113.03.1.0.00	IMPOSTO SOBRE A RENDA - RETIDO NA FONTE - TRABALHO	
1113.03.1.1.00	IRRF-TRABALHO-PRINCIPAL	Código Tributário Municipal
1113.03.4.0.00	IRRF-OUTROS RENDIMENTOS	
1113.03.4.1.00	IRRF-OUTROS RENDIMENTOS-PRINCIPAL	Código Tributário Municipal
1118.00.0.0.00	IMPOSTOS ESPECÍFICOS DE ESTADOS, DF E MUNICÍPIOS	
1118.01.0.0.00	IMPOSTOS SOBRE O PATRIMÔNIO PARA ESTADOS/DF/MUNICÍPIOS	
1118.01.1.0.00	IMPOSTO SOBRE A PROPRIEDADE PREDIAL E TERRITORIAL URBANA	
1118.01.1.1.00	IPTU-PRINCIPAL	Código Tributário Municipal
1118.01.1.2.00	IPTU-MULTAS JUROS	Código Tributário Municipal
1118.01.1.3.00	IPTU-DIVIDA ATIVA	
1118.01.1.3.01	DIVIDA ATIVA DO IPTU	Código Tributário Municipal
1118.01.4.0.00	IMPOSTO TRANSMISSÃO "INTER VIVOS" BENS IMÓV.DIR.REAL IMOVEIS	
1118.01.4.1.00	ITBI-PRINCIPAL	Código Tributário Municipal
1118.01.4.2.00	ITBI-MULTAS JUROS	Código Tributário Municipal
1118.01.4.3.00	ITBI-DIVIDA ATIVA	Código Tributário Municipal
1118.01.4.3.01	DIVIDA ATIVA DO IMPOSTO SOBRE TRANSMISSÃO "INTER VIVOS"	Código Tributário Municipal
1118.01.4.4.00	ITBI-DIVIDA ATIVA MULTAS JUROS	Código Tributário Municipal



**PREFEITURA MUNICIPAL DE JUREMA**  
PRAÇA DA CONCEIÇÃO, 72 - CNPJ:10141489/0001-75

Orçamento Programa - Exercício de 2021

**LEGISLAÇÃO DA RECEITA**

(Inc. III, § 1º, Art.2º)

Quadro 11

Página 2

Lei: , Data:

Codigo	Discriminação	Legislacao
1118.02.0.0.00	IMPOSTOS PRODUÇÃO, CIRCULAÇÃO MERCADORIAS E SERVIÇO	
1118.02.3.0.00	IMPOSTO SOBRE SERVIÇOS DE QUALQUER NATUREZA	
1118.02.3.1.00	ISS-PRINCIPAL	Código Tributário Municipal
1118.02.3.1.01	SIMPLES NACIONAL	Código Tributário Municipal
1118.02.3.2.00	ISS-MULTAS JUROS	Código Tributário Municipal
1118.02.3.3.00	ISS-DIVIDA ATIVA	
1118.02.3.3.01	DIVIDA ATIVA DO IMPOSTO SOBRE SERVIÇOS DE QUALQUER NATUREZA	Código Tributário Municipal
1118.02.3.4.00	ISS-DIVIDA ATIVA MULTAS JUROS	Código Tributário Municipal
1120.00.0.0.00	TAXAS	
1122.00.0.0.00	TAXAS PELA PRESTAÇÃO DE SERVIÇOS	
1122.01.0.0.00	TAXAS PELA PRESTAÇÃO DE SERVIÇOS	
1122.01.1.0.00	TAXAS PELA PRESTAÇÃO DE SERVIÇOS	
1122.01.1.1.00	TAXAS PELA PRESTAÇÃO DE SERVIÇOS-PRINCIPAL	Código Tributário Municipal
1122.01.1.2.00	TAXAS PELA PRESTAÇÃO DE SERVIÇOS-MULTAS E JUROS	Código Tributário Municipal
1122.01.1.3.00	TAXAS PELA PRESTAÇÃO DE SERVIÇOS-DÍVIDA ATIVA	Código Tributário Municipal
1122.01.1.4.00	TAXAS PELA PRESTAÇÃO DE SERVIÇOS-DÍVIDA ATIVA-MULTAS E JUROS	Código Tributário Municipal
1128.00.0.0.00	TAXAS - ESPECÍFICAS DE ESTADOS, DF E MUNICÍPIOS	
1128.01.0.0.00	TAXAS DE INSPEÇÃO, CONTROLE E FISCALIZAÇÃO	
1128.01.9.0.00	TAXAS DE INSPEÇÃO, CONTROLE E FISCALIZAÇÃO - OUTRAS	
1128.01.9.1.00	TAXAS INSP.CONTR.FISC.-OUTRAS-PRINCIPAL	Código Tributário Municipal
1128.01.9.2.00	TAXAS INSP.CONTR.FISC.-OUTRAS-MULTAS JUROS	Código Tributário Municipal
1130.00.0.0.00	CONTRIBUIÇÃO DE MELHORIA	
1138.00.0.0.00	CONTRIBUIÇÃO DE MELHORIA - ESPECÍFICA DE ESTADOS, DF E MUNIC	
1138.01.0.0.00	CONTRIB.MELH.EXP.REDE ÁGUA POT.ESGOT.SANTÁRIO	
1138.01.1.0.00	CONTRIB.MELH.EXP.REDE ÁGUA POT.ESGOT.SANTÁRIO	



**PREFEITURA MUNICIPAL DE JUREMA**  
PRAÇA DA CONCEIÇÃO, 72 - CNPJ:10141489/0001-75

Orçamento Programa - Exercício de 2021

**LEGISLAÇÃO DA RECEITA**

(Inc. III, § 1º, Art.2º)



Codigo	Discriminação	Legislacao
1138.01.1.1.00	CONTR.MELH.EXP.REDE.ÁGUA POT.ESS.SANIT.-PRINCIPAL	Código Tributário Municipal
1138.02.0.0.00	CONTRIB.MELH.EXPANSÃO REDE ILUMINAÇÃO PÚBL.CIDADE	
1138.02.1.0.00	CONTRIB.MELH.EXPANSÃO REDE ILUMINAÇÃO PÚBL.CIDADE	
1138.02.1.1.00	CONTR.MELH.EXP.REDE ILUM.PÚBL.CIDADE-PRINCIPAL	Código Tributário Municipal
1138.04.0.0.00	CONTRIBUIÇÃO MELHORIA PAVIMENTAÇÃO E OBRAS COMPLEMENTARES	
1138.04.1.0.00	CONTRIBUIÇÃO MELHORIA PAVIMENTAÇÃO E OBRAS COMPLEMENTARES	
1138.04.1.1.00	CONTR.MELH.PAVIM.OBRAS COMPL.-PRINCIPAL	Código Tributário Municipal
1138.99.0.0.00	OUTRAS CONTRIBUIÇÕES DE MELHORIA	
1138.99.1.0.00	OUTRAS CONTRIBUIÇÕES DE MELHORIA	
1138.99.1.1.00	OUTRAS CONTRIBUIÇÕES DE MELHORIA-PRINCIPAL	Código Tributário Municipal
1138.99.1.3.00	OUTRAS CONTRIBUIÇÕES DE MELHORIA-DÍVIDA ATIVA	Código Tributário Municipal
1138.99.1.4.00	OUTRAS CONTRIBUIÇÕES DE MELHORIA-DÍVIDA ATIVA-MULTAS E JUROS	Código Tributário Municipal
1200.00.0.0.00	CONTRIBUIÇÕES	
1210.00.0.0.00	CONTRIBUIÇÕES SOCIAIS	
1218.00.0.0.00	CONTRIBUIÇÕES SOCIAIS ESPECÍFICAS DE ESTADOS, DF E MUNICÍPIO	
1218.01.0.0.00	CONTRIB.SERV.CIVIL PLANO SEGURIDADE SOCIAL-EST/DF/MUNIC.	
1218.01.1.0.00	CPSSS DO SERVIDOR CIVIL ATIVO	
1218.01.1.1.00	CPSSS DO SERVIDOR CIVIL ATIVO - PRINCIPAL	
1218.01.1.1.01	CONTRIBUIÇÃO SERVIDOR CIVIL ATIVO PM	Legislação Específica
1218.01.1.1.02	CONTRIBUIÇÃO SERVIDOR CIVIL ATIVO FMS	Legislação Específica
1218.01.1.1.03	CONTRIBUIÇÃO SERVIDOR CIVIL ATIVO CÂMARA	Legislação Específica
1218.01.1.1.04	CONTRIBUIÇÃO SERVIDOR CIVIL ATIVO FMAS	Legislação Específica
1218.01.1.1.04	CONTRIBUIÇÃO SERVIDOR CIVIL ATIVO FMAS	Legislação Específica
1218.01.1.1.05	CONTRIBUIÇÃO SERVIDOR CIVIL ATIVO RPPS	Legislação Específica
1218.01.1.1.06	CONTRIBUIÇÃO SERVIDOR CIVIL ATIVO PM	Legislação Específica



**PREFEITURA MUNICIPAL DE JUREMA**  
PRAÇA DA CONCEIÇÃO, 72 - CNPJ:10141489/0001-75

Orçamento Programa - Exercício de 2021

**LEGISLAÇÃO DA RECEITA**  
(Inc. III, § 1º, Art.2º)

Quadro 11

Página 4

Lei: , Data:

Código	Discriminação	Legislação
1218.01.1.1.07	CONTRIBUIÇÃO SERVIDOR CIVIL ATIVO FMS	Legislação Especifica
1218.01.1.1.09	CONTRIBUIÇÃO SERVIDOR CIVIL ATIVO- FUNDEB	Legislação Especifica
1218.01.1.2.00	CPSS DO SERVIDOR CIVIL ATIVO - MULTAS E JUROS DE MORA	Legislação Especifica
1218.01.1.2.02	CONTRIBUIÇÃO SERVIDOR CIVIL ATIVO MULTAS E JUROS	Legislação Especifica
1218.01.2.0.00	CPSS DO SERVIDOR CIVIL INATIVO	Legislação Especifica
1218.01.2.1.00	CPSS DO SERVIDOR CIVIL INATIVO - PRINCIPAL	Legislação Especifica
1218.01.2.1.01	CONTRIBUIÇÃO SERVIDOR CIVIL INATIVO	Legislação Especifica
1218.01.3.0.00	CPSS DO SERVIDOR CIVIL - PENSIONISTAS	Legislação Especifica
1218.01.3.1.00	CPSS DO SERVIDOR CIVIL - PENSIONISTAS - PRINCIPAL	Legislação Especifica
1218.01.3.1.01	CONTRIBUIÇÃO SERVIDOR CIVIL PENSIONISTA	Legislação Especifica
1220.00.0.0.00	CONTRIBUIÇÕES ECONÔMICAS	Legislação Especifica
1220.99.0.0.00	OUTRAS CONTRIBUIÇÕES ECONÔMICAS	Legislação Especifica
1220.99.1.0.00	OUTRAS CONTRIBUIÇÕES ECONÔMICAS	Legislação Especifica
1220.99.1.1.00	OUTRAS CONTRIBUIÇÕES ECONÔMICAS-PRINCIPAL	Legislação Especifica
1240.00.0.0.00	CONTRIBUIÇÃO PARA O CUSTEIO DO SERVIÇO DE ILUMINAÇÃO PÚBLICA	Legislação Especifica
1240.00.1.0.00	CONTRIBUIÇÃO PARA O CUSTEIO DO SERVIÇO DE ILUMINAÇÃO PÚBLICA	Legislação Especifica
1240.00.1.1.00	CONTRIBUIÇÃO CUSTEIO SERVIÇO ILUMINAÇÃO PÚBLICA-PRINCIPAL	Legislação Especifica
1300.00.0.0.00	RECEITA PATRIMONIAL	Legislação Especifica
1310.00.0.0.00	EXPLORAÇÃO DO PATRIMÔNIO IMOBILIÁRIO DO ESTADO	Legislação Especifica
1310.01.0.0.00	ALUGUÉIS, ARRENDAMENTOS, FOROS, LAUDÉMIOS, TARIFAS DE OCUPAÇ	Legislação Especifica
1310.01.1.0.00	ALUGUÉIS E ARRENDAMENTOS	Legislação Especifica
1310.01.1.1.00	ALUGUÉIS E ARRENDAMENTOS-PRINCIPAL	Legislação Especifica
1310.01.2.0.00	FOROS, LAUDÉMIOS E TARIFAS DE OCUPAÇÃO	Legislação Especifica
1310.01.2.1.00	FOROS, LAUDÉMIOS E TARIFAS DE OCUPAÇÃO-PRINCIPAL	Legislação Especifica
1310.99.0.0.00	OUTRAS RECEITAS IMOBILIÁRIAS	Legislação Especifica
1310.99.1.0.00	OUTRAS RECEITAS IMOBILIÁRIAS	Legislação Especifica
1310.99.1.1.00	OUTRAS RECEITAS IMOBILIÁRIAS-PRINCIPAL	Legislação Especifica



**PREFEITURA MUNICIPAL DE JUREMA**  
PRAÇA DA CONCEIÇÃO, 72 - CNPJ:10141489/0001-75

Orçamento Programa - Exercício de 2021

**LEGISLAÇÃO DA RECEITA**  
(Inc. III, § 1º, Art.2º)



Código	Discriminação	Legislação
1320.00.0.0.00	VALORES MOBILIÁRIOS	
1321.00.0.0.00	JUROS E CORREÇÕES MONETÁRIAS	
1321.00.1.0.00	REMUNERAÇÃO DE DEPÓSITOS BANCÁRIOS	
1321.00.1.1.00	REMUNERAÇÃO DE DEPÓSITOS BANCÁRIOS-PRINCIPAL	
1321.00.1.1.01	RECEITA DE REMUNERAÇÃO DE DEPÓSITOS BANCÁRIOS - SAUDE	Art. 164 § 3º da CF/88 e art. 11 § 1º da Lei 4320/64
1321.00.1.1.02	REMUNERAÇÃO DE DEPÓSITOS BANCÁRIOS - PRINCIPAL	Art. 164 § 3º da CF/88 e art. 11 § 1º da Lei 4320/64
1321.00.1.1.03	REMUNERAÇÃO DE DEPÓSITOS BANCÁRIOS - FUNDEB	Art. 164 § 3º da CF/88 e art. 11 § 1º da Lei 4320/64
1321.00.1.1.04	REMUNERAÇÃO DE DEPÓSITOS BANCÁRIOS - EDUCAÇÃO	Art. 164 § 3º da CF/88 e art. 11 § 1º da Lei 4320/64
1321.00.1.1.05	REMUNERAÇÃO DE DEPÓSITOS BANCÁRIOS - FMAS	Art. 164 § 3º da CF/88 e art. 11 § 1º da Lei 4320/64
1321.00.2.0.00	REMUNERAÇÃO DE DEPÓSITOS ESPECIAIS	
1321.00.2.1.00	REMUNERAÇÃO DE DEPÓSITOS ESPECIAIS-PRINCIPAL	Art. 164 § 3º da CF/88 e art. 11 § 1º da Lei 4320/64
1321.00.4.0.00	REMUNERAÇÃO DOS RECURSOS DO REGIME PRÓPRIO DE PREVIDÊNCIA SO	
1321.00.4.1.00	REMUNERAÇÃO RECURSOS RPPS-PRINCIPAL	Art. 164 § 3º da CF/88 e art. 11 § 1º da Lei 4320/64
1321.00.4.1.02	REMUNERAÇÃO DOS RECURSOS DO REGIME PRÓPRIO DE PREVIDÊNCIA SO	Art. 164 § 3º da CF/88 e art. 11 § 1º da Lei 4320/64
1321.00.5.0.00	JUROS DE TÍTULOS DE RENDA	
1321.00.5.1.00	JUROS DE TÍTULOS DE RENDA-PRINCIPAL	Legislação Especifica
1329.00.0.0.00	OUTROS VALORES MOBILIÁRIOS	
1329.00.1.0.00	OUTROS VALORES MOBILIÁRIOS	
1329.00.1.1.00	OUTROS VALORES MOBILIÁRIOS-PRINCIPAL	Legislação Especifica
1390.00.0.0.00	DEMAIS RECEITAS PATRIMONIAIS	
1390.00.1.0.00	DEMAIS RECEITAS PATRIMONIAIS	
1390.00.1.1.00	DEMAIS RECEITAS PATRIMONIAIS-PRINCIPAL	Legislação Especifica
1500.00.0.0.00	RECEITA INDUSTRIAL	
1500.00.1.0.00	RECEITA INDUSTRIAL	
1500.00.1.1.00	RECEITA INDUSTRIAL-PRINCIPAL	



Código	Discriminação	Legislação
1500.00.1.1.1.01	RECEITA DE USINA DE TRATAMENTO DE LIXO	Legislação Específica
1600.00.0.0.0.00	RECEITA DE SERVIÇOS	
1610.00.0.0.0.00	SERVIÇOS ADMINISTRATIVOS E COMERCIAIS GERAIS	
1610.01.0.0.0.00	SERVIÇOS ADMINISTRATIVOS E COMERCIAIS GERAIS	
1610.01.1.0.0.00	SERVIÇOS ADMINISTRATIVOS E COMERCIAIS GERAIS	
1610.01.1.1.0.00	SERVIÇOS ADMINISTRATIVOS E COMERCIAIS GERAIS-PRINCIPAL	Legislação Específica
1610.01.1.1.1.01	SERVIÇOS DE VENDAS DE EDITAIS	Legislação Específica
1610.01.1.1.1.02	SERVIÇOS DE EXPEDIÇÃO DE CERTIFICADOS	Legislação Específica
1610.01.1.1.1.03	SERVIÇOS DE FORNECIMENTO DE LISTAGENS	Legislação Específica
1610.01.1.1.1.04	SERVIÇOS DE FOTOCÓPIAS OU CÓPIAS HELIOGRÁFICAS	Legislação Específica
1610.01.1.1.1.05	OUTROS SERVIÇOS ADMINISTRATIVOS	Legislação Específica
1610.01.1.1.1.06	SERVIÇOS DE INSCRIÇÃO EM CONCURSOS PÚBLICOS	Legislação Específica
1610.03.0.0.0.00	SERVIÇOS DE REGISTRO, CERTIFICAÇÃO E FISCALIZAÇÃO	
1610.03.1.0.0.00	SERVIÇOS DE REGISTRO, CERTIFICAÇÃO E FISCALIZAÇÃO	
1610.03.1.1.0.00	SERVIÇOS DE REGISTRO, CERTIFICAÇÃO E FISCALIZAÇÃO-PRINCIPAL	Legislação Específica
1690.00.0.0.0.00	OUTROS SERVIÇOS	
1690.99.0.0.0.00	OUTROS SERVIÇOS	
1690.99.1.0.0.00	OUTROS SERVIÇOS	
1690.99.1.1.0.00	OUTROS SERVIÇOS-PRINCIPAL	Legislação Específica
1700.00.0.0.0.00	TRANSFERÊNCIAS CORRENTES	
1710.00.0.0.0.00	TRANSFERÊNCIAS DA UNIÃO E DE SUAS ENTIDADES	
1718.00.0.0.0.00	TRANSFERÊNCIAS UNIÃO - ESPECÍF. ESTADOS, DF E MUNICÍPIOS	
1718.01.0.0.0.00	PARTICIPAÇÃO NA RECEITA DA UNIÃO	
1718.01.2.0.0.00	COTA-PARTE DO FUNDO PARTICIPAÇÃO MUNICÍPIOS-COTA MENSAL	
1718.01.2.1.0.00	COTA-PARTE DO FPM - COTA MENSAL - PRINCIPAL	Art. 159, I b, da Constituição Federal
1718.01.5.0.0.00	COTA-PARTE DO IMPOSTO SOBRE A PROPRIEDADE TERRITORIAL RURAL	



Código	Discriminação	Legislação
1718.01.5.1.00	COTA-PARTE DO IMPOSTO-PROPRIED.TERRIT.RURAL-PRINCIPAL	Art. 158, II b, da Constituição Federal
1718.02.0.0.00	TRANSF.COMPENS.FINANC. PELA EXPLORAÇ. DE REC.NATURAIS	
1718.02.2.0.00	COTA-PARTE DA COMPENS.FINANC.DE REC.MINERAIS -CFEM	
1718.02.2.1.00	COTA-PARTE DA CFEM- PRINCIPAL	Art. 159, I b, da Constituição Federal
1718.02.4.0.00	COTA-P. ROYALTIES EXCED.PROD.PETRÓLEO-9.478/97 ART 49,I E II	
1718.02.4.1.00	ROYALTIES EXCED.PETRÓLEO 9.478/97 ART 49,I E II- PRINCIPAL	Art. 159, I b, da Constituição Federal
1718.02.6.0.00	COTA-PARTE DO FUNDO ESPECIAL DO PETRÓLEO - FEP	
1718.02.6.1.00	COTA-PARTE DO FUNDO ESPECIAL DO PETRÓLEO - FEP-PRINCIPAL	Lei Federal 7990/89
1718.02.9.0.00	OUTRAS TRANSF. COMPENS.FINANC.EXPLOR.REC NATURAIS	
1718.02.9.1.00	OUTRAS TRANSF.COMPENS FINANC.RECURS. NATURAIS- PRINCIPAL	Legislação Específica
1718.03.0.0.00	TRANSF.RECURS.SUS-FUNDO A FUNDO-CUSTEIO SERV.PUB.SAUDE	
1718.03.1.0.00	TRANSFERÊNCIA DE RECURSOS DO SUS - ATENÇÃO BÁSICA	
1718.03.1.1.00	TRANSFERÊNCIA DE RECURSOS DO SUS - ATENÇÃO BÁSICA-PRINCIPAL	
1718.03.1.1.02	INCENTIVO FINANCEIRO APS - PER CAPITA TRANSIÇÃO	Leis Federais 8080/90 e 8142/90 e Decreto 1232/94.
1718.03.1.1.03	PROGRAMA AGENTES COMUNITÁRIOS DE SAÚDE - PACS	Leis Federais 8080/90 e 8142/90 e Decreto 1232/94.
1718.03.1.1.04	INCENTIVO DE AÇÕES ESTRATÉGICAS	Leis Federais 8080/90 e 8142/90 e Decreto 1232/94.
1718.03.1.1.09	PROGRAMA DE MELHORIA DO ACESSO E QUALIDADE - PMAQ	Leis Federais 8080/90 e 8142/90 e Decreto 1232/94.
1718.03.1.1.10	OUTROS PROGRAMAS FINANCEIROS POR TRANF. FUNDO A FUNDO - ATEN	Leis Federais 8080/90 e 8142/90 e Decreto 1232/94.
1718.03.1.1.11	PROGRAMA ACADEMIA DA SAUDE	Leis Federais 8080/90 e 8142/90 e Decreto 1232/94.
1718.03.1.1.18	OUTROS PROGRAMAS FINANCEIROS POR TRANF. FUNDO A FUNDO - MAC	Leis Federais 8080/90 e 8142/90 e Decreto 1232/94.
1718.03.1.1.21	INCENTIVO FINANCEIRO DA APS - CAPITAÇÃO PONDERADA	Leis Federais 8080/90 e 8142/90 e Decreto 1232/94.
1718.03.1.1.22	INCENTIVO FINANCEIRO DA APS - DESEMPENHO	Leis Federais 8080/90 e 8142/90 e Decreto 1232/94.
1718.03.2.0.00	TRANSF.SUS - ATENÇÃO MÉDIA/ALTA COMPLEX.AMB E HOSPITALAR	
1718.03.2.1.01	ATENÇÃO A SAÚDE POPULAÇÃO DO MAC	



Assinado de forma digital por  
AGNALDO JOSE INACIO DOS  
SANTOS:57220018487  
Dados: 2020.09.30 17:09:35  
-03'00'

**PREFEITURA MUNICIPAL DE JUREMA**  
PRAÇA DA CONCEIÇÃO, 72 - CNPJ:10141489/0001-75  
Orçamento Programa - Exercício de 2021  
**LEGISLAÇÃO DA RECEITA**  
(Inc. III, § 1º, Art.2º)

Quadro 11  
Página 8  
Lei, Data:

Código	Discriminação	Legislação
1718.03.2.1.02	SERVIÇO DE ATENDIMENTO MÓVEL URGÊNCIA - SAMU	Leis Federais 8080/90 e 8142/90 e Decreto 1232/94.
1718.03.3.0.00	TRANSFERÊNCIA DE RECURSOS DO SUS - VIGILÂNCIA EM SAÚDE	
1718.03.3.1.01	ASSIST. FINANCEIRA AGENTE COMBATE DE ENDEMIAS	Leis Federais 8080/90 e 8142/90 e Decreto 1232/94.
1718.03.3.1.02	INCENTIVO FINANCEIRO AÇÕES DA VIGILÂNCIA	Leis Federais 8080/90 e 8142/90 e Decreto 1232/94.
1718.03.3.1.03	INCENTIVO FINANCEIRO VIGILÂNCIA EM SAÚDE - DIVERSOS	
1718.03.4.0.00	TRANSFERÊNCIA DE RECURSOS DO SUS - ASSISTÊNCIA FARMACÉUTICA	
1718.03.4.1.01	PROMOÇÃO DA ASSIST. FARMACÉUTICA E INSUMOS NA AT. BÁSICA	Leis Federais 8080/90 e 8142/90 e Decreto 1232/94.
1718.03.4.1.02	ORGANIZAÇÃO DOS SERV. DE ASSIT. FARMACÉUTICA NO SUS	
1718.03.9.0.00	TRANSF. DE RECURSOS DO SUS - OUT. PROG.FINANC. FUNDO A FUNDO	
1718.03.9.1.00	TRANSF.DO SUS - OUT.PROGRAMAS FINANC.FUNDO/FUNDO- PRINCIPAL	
1718.03.9.1.02	ENFRENTAMENTO DA EMERGÊNCIA - COVID 19 - FUNDO A FUNDO	
1718.04.0.0.00	TRANSF.SUS- BLOCO INV.REDE SERV.PUB.DE SAÚDE	
1718.04.1.0.00	TRANSF.REC.DO SUS DESTINADO A ATENÇÃO BÁSICA	
1718.04.1.1.00	TRANSFERÊNCIAS DO SUS - ATENÇÃO BÁSICA - PRINCIPAL	Leis Federais 8080/90 e 8142/90 e Decreto 1232/94.
1718.04.6.0.00	OUTRAS TRANSF. DE RECURSOS DO SUS NÃO DETALH.ANTERIORMENTE	
1718.04.6.1.00	OUTRAS TRANSF.DO SUS, NÃO DETALH.ANTERIORM. - PRINCIPAL	
1718.04.6.1.02	OUTRAS TRANSF.DO SUS, NÃO DETALH.ANTERIORM.- COVID 19	
1718.05.0.0.00	TRANSFER.DE RECURSOS DO FUNDO NAC. DESENV.EDUCAÇÃO FNDE	
1718.05.1.0.00	TRANSFERÊNCIAS DO SALÁRIO-EDUCAÇÃO	
1718.05.1.1.00	TRANSFERÊNCIAS DO SALÁRIO-EDUCAÇÃO-PRINCIPAL	Leis Federais nº 9.766/98 e nº 10.832/03
1718.05.2.0.00	TRANSF. DIRETAS-FNDE REF. PROG.DINHEIRO DIRETO NA ESC.PDDE	
1718.05.2.1.00	TRANSF.DIRETAS DO FNDE- PROGRAMA PDDE- PRINCIPAL	Legislação Específica
1718.05.3.0.00	TRANSF.DIRETAS DO FNDE REF.PROG.NAC. ALIM. ESCOLAR-PNAE	
1718.05.3.1.00	TRANSF. DIRETAS DO FNDE - PROGRAMA PNAE - PRINCIPAL	Legislação Específica
1718.05.4.0.00	TRANSFER.FNDE REF.AO PROG.NAC.APOIO TRANSP.ESCOLAR-PNATE	
1718.05.4.1.00	TRANSF. DIRETAS DO FNDE - PROGRAMA PNATE - PRINCIPAL	Legislação Específica





**PREFEITURA MUNICIPAL DE JUREMA**

PRAÇA DA CONCEIÇÃO, 72 - CNPJ:10141489/0001-75

Orçamento Programa - Exercício de 2021

**LEGISLAÇÃO DA RECEITA**

(Inc. III, § 1º, Art.2º)

Assinado de forma digital por  
AGNALDO JOSE INACIO DOS  
SANTOS:57220018487  
Dados: 2020.09.30 17:09:35  
-03'00'

Quadro 11

Página 9

Lei, Data:

Codigo	Discriminação	Legislacao
1718.05.9.0.00	OUTRAS TRANSF.DIRETAS FUNDO NAC.DESENV.EDUC.FNDE	
1718.05.9.1.00	OUTRAS TRANSF.DIRETAS FUNDO NAC.DESENV.FNDE-PRINCIPAL	Lei Federal 9533/97 e Medida Provisória 2178-36/01
1718.05.9.1.01	PNAC/PNAE CRECHE	Lei Federal 9533/97 e Medida Provisória 2178-36/01.
1718.05.9.1.02	PNAEP - PRÉ-ESCOLA	Lei Federal 9533/97 e Medida Provisória 2178-36/01.
1718.05.9.1.03	PNAE - EJA	Lei Federal 9533/97 e Medida Provisória 2178-36/01.
1718.05.9.1.04	PNAEM - MÉDIO	Lei Federal 9533/97 e Medida Provisória 2178-36/01.
1718.06.0.0.00	TRANSFERÊNCIA FINANCEIRA ICMS - DESONERAÇÃO - L.C. Nº 87/96	
1718.06.1.0.00	TRANSFERÊNCIA FINANCEIRA ICMS - DESONERAÇÃO - L.C. Nº 87/96	
1718.06.1.1.00	TRANSF.FINANC.ICMS-DESON-L.C. Nº 87/96-PRINCIPAL	Lei Complementar Federal nº 87/96
1718.09.0.0.00	TRANSF.RECUR.COMPLEM.UNIÃO FUNDEB	
1718.09.1.0.00	TRANSF.RECUR.COMPLEM.UNIÃO FUNDEB	
1718.09.1.1.00	TRANSF.RECUR.COMPLEM.UNIÃO FUNDEB-PRINCIPAL	Leis Federais nº 9.424/96 e nº 11.494/07
1718.10.0.0.00	TRANSFERÊNCIAS DE CONVÊNIOS DA UNIÃO E DE SUAS ENTIDADES	
1718.10.2.0.00	TRANSF.DE CONV.DA UNIÃO DESTINADOS A PROG EDUCAÇÃO	
1718.10.2.1.00	TRANSF.CONV.UNIÃO EDUCAÇÃO-PRINCIPAL	Art. 116, Lei Federal nº 8.666/93
1718.10.2.1.00	TRANSF.CONV.UNIÃO EDUCAÇÃO-PRINCIPAL	Art. 116, Lei Federal nº 8.666/93
1718.10.3.0.00	TRANSF.CONV.UNIÃO PROGRAMAS ASSISTENCIA SOCIAL	
1718.10.3.1.00	TRANSF.CONV.UNIÃO PROGR.ASSISTENCIA SOCIAL-PRINCIPAL	
1718.10.9.0.00	OUTRAS TRANSFERÊNCIAS DE CONVÊNIOS DA UNIÃO	
1718.10.9.1.00	OUTRAS TRANSFERÊNCIAS DE CONVÊNIOS DA UNIÃO-PRINCIPAL	Art. 116, Lei Federal nº 8.666/93
1718.12.0.0.00	TRANSF.DE RECURSOS DO FUNDO NACIONAL DE ASSIST.SOCIAL-FNAS	
1718.12.1.0.00	TRANSF.DE RECURSOS DO FUNDO NACIONAL DE ASSIST.SOCIAL-FNAS	
1718.12.1.1.00	TRANSFERÊNCIAS DE RECURSOS DO FNAS - PRINCIPAL	
1718.12.1.1.01	PISO FIXO DE MÉDIA COMPLEXIDADE - PAEFICREAS	Art. 116, Lei Federal nº 8.666/93
1718.12.1.1.02	SERVIÇO DE CONVIVÊNCIA E FORTALECIMENTO DE VÍNCULO- SCFV	Art. 116, Lei Federal nº 8.666/93



**PREFEITURA MUNICIPAL DE JUREMA**

PRAÇA DA CONCEIÇÃO, 72 - CNPJ:10141489/0001-75

Orçamento Programa - Exercício de 2021

**LEGISLAÇÃO DA RECEITA**

(Inc. III, § 1º, Art.2º)



Codigo	Discriminação	Legislacao
1718.12.1.1.03	PISO BÁSICO FIXO - CRAS	Art. 116, Lei Federal nº 8.666/93
1718.12.1.1.04	PISO BÁSICO FIXO - CREAS	Art. 116, Lei Federal nº 8.666/93
1718.12.1.1.05	ÍNDICE DE GESTÃO DESCENTRALIZADA DO SUAS/IGD-SUAS	Art. 116, Lei Federal nº 8.666/93
1718.12.1.1.06	ÍNDICE DE GESTÃO DESCENTRALIZADA DO BOLSA FAMILIA/IGD-BOLSA	Art. 116, Lei Federal nº 8.666/93
1718.12.1.1.07	PRIMEIRA INFANCIA NO SUAS - CRIANÇA FELIZ	Art. 116, Lei Federal nº 8.666/93
1718.12.1.1.08	BPC NA ESCOLA - QUESTIONARIO APLICADO	Art. 116, Lei Federal nº 8.666/93
1718.12.1.1.09	OUTRAS TRANSFERÊNCIAS DE RECURSOS DO FNAS	Art. 116, Lei Federal nº 8.666/93
1718.99.0.0.00	OUTRAS TRANSFERÊNCIAS DA UNIÃO	
1718.99.1.0.00	OUTRAS TRANSFERÊNCIAS DA UNIÃO	
1718.99.1.1.00	OUTRAS TRANSFERÊNCIAS DA UNIÃO-PRINCIPAL	Art. 116, Lei Federal nº 8.666/93
1718.99.1.1.00	OUTRAS TRANSFERÊNCIAS DA UNIÃO-PRINCIPAL	
1720.00.0.0.00	TRANSFERÊNCIAS ESTADOS E DO DF E DE SUAS ENTIDADES	
1728.00.0.0.00	TRANSFERÊNCIAS ESTADOS - ESPECÍFICAS ESTADOS, DF E MUNIC.	
1728.01.0.0.00	PARTICIPAÇÃO NA RECEITA DOS ESTADOS	
1728.01.1.0.00	COTA-PARTE DO ICMS	
1728.01.1.1.00	COTA-PARTE DO ICMS-PRINCIPAL	Art. 158, IV - Constituição Federal
1728.01.2.0.00	COTA-PARTE DO IPVA	
1728.01.2.1.00	COTA-PARTE DO IPVA-PRINCIPAL	Art. 158, III - Constituição Federal
1728.01.3.0.00	COTA-PARTE DO IPI - MUNICÍPIOS	
1728.01.3.1.00	COTA-PARTE DO IPI - MUNICÍPIOS-PRINCIPAL	Lei Complementar Federal nº 61/89, Lei Federal 8.016/90 e CF
1728.01.4.0.00	COTA-PARTE CONTRIBUIÇÃO INTERVENÇÃO DOMÍNIO ECONÓMICO	
1728.01.4.1.00	COTA-PARTE CIDE-PRINCIPAL	Legislação Específica
1728.01.5.0.00	OUTRAS PARTICIPAÇÕES NA RECEITA DOS ESTADOS	
1728.01.5.1.00	OUTRAS PARTICIPAÇÕES NA RECEITA DOS ESTADOS-PRINCIPAL	Legislação Específica



**PREFEITURA MUNICIPAL DE JUREMA**

PRAÇA DA CONCEIÇÃO, 72 - CNPJ:10141489/0001-75

Orçamento Programa - Exercício de 2021

**LEGISLAÇÃO DA RECEITA**

(Inc. III, § 1º, Art.2º)

Quadro 11

Página 11

Lei: , Data:

Codigo	Discriminação	Legislacao
1728.02.0.0.0.00	TRANSFERÊNCIA DA COTA-PARTE DA COMPENSAÇÃO FINANCEIRA (25%)	
1728.02.9.0.0.00	OUTRAS TRANSF.DECORRENTES DE COMPENSAÇÕES FINANCEIRAS	
1728.02.9.1.0.00	OUTRAS TRANSF.COMPENSAÇÕES FINANCEIRA-PRINCIPAL	Legislação Especifica
1728.03.0.0.0.00	TRANSF.RECURSOS ESTADO PROGRAMAS SAÚDE-FUNDO A FUNDO	
1728.03.1.0.0.00	TRANSF.RECURSOS ESTADO PROGRAMAS SAÚDE-FUNDO A FUNDO	
1728.03.1.1.0.00	TRANSF.RECUR.ESTADO Progr.SAÚDE-FUNDO A FUNDO-PRINCIPAL	
1728.03.1.1.0.01	TRANSF.RECUR.ESTADO Progr.SAÚDE-FUNDO A FUNDO-PRINCIPAL	Legislação Especifica
1728.03.1.1.0.02	ENFRENTAMENTO DE EMERGÊNCIA - COVID 19 - REPASSE ESTADO	
1728.10.0.0.0.00	TRANSFERÊNCIA CONVÊNIO ESTADOS E DF E SUAS ENTIDADES	
1728.10.2.0.0.00	TRANSFERÊNCIAS CONVÊNIO ESTADOS A PROGRAMA EDUCAÇÃO	
1728.10.2.1.0.00	TRANSF.COMV.ESTADOS Progr.EDUCAÇÃO-PRINCIPAL	
1728.10.2.1.0.01	PROGRAMA A CAMINHO DA ESCOLA	Art. 116, Lei Federal nº 8.666/93
1728.10.9.0.0.00	OUTRAS TRANSFERÊNCIAS DE CONVÊNIO DOS ESTADOS	
1728.10.9.1.0.00	OUTRAS TRANSFERÊNCIAS DE CONVÊNIO DOS ESTADOS-PRINCIPAL	Art. 116, Lei Federal nº 8.666/93
1728.10.9.1.0.00	OUTRAS TRANSFERÊNCIAS DE CONVÊNIO DOS ESTADOS-PRINCIPAL	Art. 116, Lei Federal nº 8.666/93
1728.99.0.0.0.00	OUTRAS TRANSFERÊNCIAS DOS ESTADOS	
1728.99.1.0.0.00	OUTRAS TRANSFERÊNCIAS DOS ESTADOS	
1728.99.1.1.0.00	OUTRAS TRANSFERÊNCIAS DOS ESTADOS-PRINCIPAL	Legislação Especifica
1730.00.0.0.0.00	TRANSFERÊNCIAS DOS MUNICÍPIOS E DE SUAS ENTIDADES	
1738.00.0.0.0.00	TRANSFERÊNCIAS MUNICÍPIOS -ESPECÍFICAS ESTADOS, DF E MUNIC.	
1738.02.0.0.0.00	TRANSFERÊNCIAS DE MUNICÍPIOS A CONSÓRCIOS PÚBLICOS	
1738.02.1.0.0.00	TRANSFERÊNCIAS DE MUNICÍPIOS A CONSÓRCIOS PÚBLICOS	
1738.02.1.1.0.00	TRANSFERÊNCIAS DE MUNICÍPIOS A CONSÓRCIOS PÚBLICOS-PRINCIPAL	Legislação Especifica
1740.00.0.0.0.00	TRANSFERÊNCIAS DE INSTITUIÇÕES PRIVADAS	
1748.00.0.0.0.00	TRANSF.INSTIT.PRIVADAS-ESPEC. EST/DF/MUNICÍPIOS	
1748.10.0.0.0.00	OUTRAS TRANSF.INSTIT.PRIV. EST/DF/M NÃO ESPEC.ANTERIORMENTE	
1748.10.1.0.0.00	OUTRAS TRANSF.INSTIT.PRIV. EST/DF/M NÃO ESPEC.ANTERIORMENTE	





# PREFEITURA MUNICIPAL DE JUREMA

PRAÇA DA CONCEIÇÃO, 72 - CNPJ:10141489/0001-75

Orçamento Programa - Exercício de 2021

## LEGISLAÇÃO DA RECEITA

(Inc. III, § 1º, Art.2º)

Assinado de forma digital por  
AGNALDO JOSE INACIO DOS  
SANTOS:57220018487  
Dados: 2020.09.30 17:09:35  
-03'00'

Quadro 11

Página 12

Lei: , Data:

Código	Discriminação	Legislação
1748.10.1.1.00	OUTRAS TRANSF. INSTT. PRIV. EST/DF/M-NÃO ESPEC. ANT.-PRINCIPAL	Art. 116, Lei Federal nº 8.666/93
1750.00.0.0.00	TRANSFERÊNCIAS DE OUTRAS INSTITUIÇÕES PÚBLICAS	
1758.00.0.0.00	TRANSF. OUTRAS INSTT. PÚB.-ESPEC. EST/DF/MUNICÍPIOS	
1758.01.0.0.00	TRANSFERÊNCIAS DE RECURSOS DO FUNDEB	
1758.01.1.0.00	TRANSFERÊNCIAS DE RECURSOS DO FUNDEB	
1758.01.1.1.00	TRANSFERÊNCIAS DE RECURSOS DO FUNDEB-PRINCIPAL	
1758.01.1.1.01	CONTRIBUIÇÃO DO FPE PARA O FUNDEB	Leis Federais nº 9.424/96 e nº 11.494/07
1758.01.1.1.02	CONTRIBUIÇÃO DO FPM PARA O FUNDEB	Leis Federais nº 9.424/96 e nº 11.494/07
1758.01.1.1.03	CONTRIBUIÇÃO DO IPI PARA O FUNDEB	Leis Federais nº 9.424/96 e nº 11.494/07
1758.01.1.1.04	CONTRIBUIÇÃO DA LEI 8796 PARA O FUNDEB	Leis Federais nº 9.424/96 e nº 11.494/07
1758.01.1.1.05	CONTRIBUIÇÃO DO ICMS PARA O FUNDEB	Leis Federais nº 9.424/96 e nº 11.494/07
1758.01.1.1.06	CONTRIBUIÇÃO DO IPVA PARA O FUNDEB	Leis Federais nº 9.424/96 e nº 11.494/07
1758.01.1.1.07	CONTRIBUIÇÃO DO ITR PARA O FUNDEB	Leis Federais nº 9.424/96 e nº 11.494/07
1758.01.1.1.08	CONTRIBUIÇÃO DO ITCMD PARA O FUNDEB	Leis Federais nº 9.424/96 e nº 11.494/07
1900.00.0.0.00	OUTRAS RECEITAS CORRENTES	
1910.00.0.0.00	MULTAS ADMINISTRATIVAS, CONTRATUAIS E JUDICIAIS	
1910.09.0.0.00	MULTAS E JUROS PREVISTOS EM CONTRATOS	
1910.09.1.0.00	MULTAS E JUROS PREVISTOS EM CONTRATOS	
1910.09.1.1.00	MULTAS E JUROS PREVISTOS EM CONTRATOS-PRINCIPAL	Código Tributário Municipal
1920.00.0.0.00	INDENIZAÇÕES, RESTITUIÇÕES E RESSARCIMENTOS	
1928.00.0.0.00	INDENIZAÇÕES, RESTITUIÇÕES E RESSARCIMENTOS - ESPECÍFICAS PA	
1928.01.0.0.00	INDENIZAÇÕES- ESPECÍFICAS PARA ESTADOS/DF/MUNICÍPIOS	
1928.01.1.0.00	INDENIZAÇÕES - ESPECÍFICAS PARA ESTADOS/DF/MUNICÍPIOS	
1928.01.1.1.00	INDENIZAÇÕES - ESPECÍFICAS ESTADOS/DF/MUNICÍPIOS-PRINCIPAL	Código Tributário Municipal
1928.01.1.1.00	INDENIZAÇÕES - ESPECÍFICAS ESTADOS/DF/MUNICÍPIOS-PRINCIPAL	Código Tributário Municipal



**PREFEITURA MUNICIPAL DE JUREMA**

PRAÇA DA CONCEIÇÃO, 72 - CNPJ:10141489/0001-75

Orçamento Programa - Exercício de 2021

**LEGISLAÇÃO DA RECEITA**

(Inc. III, § 1º, Art.2º)

Quadro 11

Página 13

Lei: , Data:

Código	Discriminação	Legislação
1928.01.1.1.00	INDENIZAÇÕES - ESPECÍFICAS ESTADOS/DF/MUNICÍPIOS-PRINCIPAL	Código Tributário Municipal
1928.02.0.0.00	RESTITUIÇÕES - ESPECÍFICAS PARA ESTADOS/DF/MUNICÍPIOS	
1928.02.9.0.00	OUTRAS RESTIT.-ESPEC.ESTADOS/DF/MUNIC.NÃO ESPEC.ANTERIORES	
1928.02.9.1.00	OUTRAS RESTIT.-ESPEC.EST/DF/MUNIC.NÃO ESPEC.-PRINCIPAL	Código Tributário Municipal
1928.02.9.1.01	OUTRAS RESTIT.-ESPEC.EST/DF/MUNIC.NÃO ESPEC.-PRINCIPAL	Código Tributário Municipal
1928.02.9.1.02	OUTRAS RESTIT.-ESPEC.EST/DF/MUNIC.NÃO ESPEC.-PRINCIPAL	Código Tributário Municipal
1928.02.9.1.03	OUTRAS RESTITUIÇÕES RPPS PREVIDENCIÁRIO	Código Tributário Municipal
1928.02.9.1.04	OUTRAS RESTITUIÇÕES RPPS FINANCEIRO	Código Tributário Municipal
1990.00.0.0.00	DEMAIS RECEITAS CORRENTES	
1990.01.0.0.00	APORTES PERÍOD PARA AMORTIZ.DE DÉFICIT ATUARIAL DO RPPS	
1990.01.1.0.00	APORTES PERÍOD PARA AMORTIZ.DE DÉFICIT ATUARIAL DO RPPS	
1990.01.1.1.00	APORTES PERÍOD. AMORTIZ. DÉFICIT ATUARIAL RPPS-PRINCIPAL	Código Tributário Municipal
1990.03.0.0.00	COMPENSAÇÕES FINANCEIRAS ENTRE O REGIME GERAL E OS RPPS	
1990.03.1.0.00	COMPENSAÇÕES FINANCEIRAS ENTRE O REGIME GERAL E OS RPPS	
1990.03.1.1.00	COMPENS.FINANC.ENTRE O RGPS E OS RPPS-PRINCIPAL	
1990.03.1.1.01	COMPENSAÇÕES FINANCEIRAS ENTRE O REGIME GERAL E OS REGIMES P	Código Tributário Municipal
1990.12.0.0.00	ENCARGOS LEGAIS PELA INSCRIÇÃO EM DÍVIDA ATIVA E RECEITAS DE	
1990.12.1.0.00	ENCARGOS LEGAIS PELA INSCRIÇÃO EM DÍVIDA ATIVA	
1990.12.1.1.00	ENCARGOS LEGAIS PELA INSCRIÇÃO EM DÍVIDA ATIVA-PRINCIPAL	Código Tributário Municipal
1990.99.0.0.00	OUTRAS RECEITAS	
1990.99.1.0.00	OUTRAS RECEITAS - PRIMÁRIAS	
1990.99.1.1.00	OUTRAS RECEITAS - PRIMÁRIAS-PRINCIPAL	Código Tributário Municipal
1990.99.1.1.04	OUTRAS RECEITAS - RPPS	Código Tributário Municipal
1990.99.1.1.05	OUTRAS RECEITAS - RPPS	Código Tributário Municipal
1990.99.1.2.00	OUTRAS RECEITAS - PRIMÁRIAS-MULTAS E JUROS	Código Tributário Municipal



**PREFEITURA MUNICIPAL DE JUREMA**  
PRAÇA DA CONCEIÇÃO, 72 - CNPJ:10141489/0001-75

Orçamento Programa - Exercício de 2021

**LEGISLAÇÃO DA RECEITA**  
(Inc. III, § 1º, Art.2º)

Quadro 11

Página 14

Lei: , Data:

Código	Discriminação	Legislação
2000.00.0.0.0.0	RECEITAS DE CAPITAL	
2100.00.0.0.0.0	OPERAÇÕES DE CRÉDITO	
2110.00.0.0.0.0	OPERAÇÕES DE CRÉDITO - MERCADO INTERNO	
2118.00.0.0.0.0	OPERAÇÕES DE CRÉDITO - MERCADO INTERNO - ESTADOS/DF/MUNICÍPI	
2118.01.0.0.0.0	OPERAÇÕES DE CRÉDITO INTERNAS DE ESTADOS/DF/MUNICÍPIOS	
2118.01.1.0.0.0	OPERAÇÕES DE CRÉDITO INTERNAS PARA PROGRAMAS DE EDUCAÇÃO	
2118.01.1.1.0.0	OPERAÇÕES DE CRÉDITO INTERNAS PROGRAMAS EDUCAÇÃO-PRINCIPAL	Código Tributário Municipal
2118.01.2.0.0.0	OPERAÇÕES DE CRÉDITO INTERNAS PARA PROGRAMAS DE SAÚDE	
2118.01.2.1.0.0	OPERAÇÕES DE CRÉDITO INTERNAS PROGRAMAS DE SAÚDE-PRINCIPAL	Código Tributário Municipal
2118.01.5.0.0.0	OPERAÇÕES CRÉD.INTER. PROG.MODERNIZAÇÃO ADM PÚBLICA	
2118.01.5.1.0.0	OP.CRÉDITO INTERNAS Progr.MODER.ADM.PÚBL.-PRINCIPAL	Código Tributário Municipal
2119.00.0.0.0.0	OUTRAS OPERAÇÕES DE CRÉDITO - MERCADO INTERNO	
2119.00.1.0.0.0	OUTRAS OPERAÇÕES DE CRÉDITO - MERCADO INTERNO	
2119.00.1.1.0.0	OUTRAS OPERAÇÕES DE CRÉDITO - MERCADO INTERNO-PRINCIPAL	Código Tributário Municipal
2200.00.0.0.0.0	ALIENAÇÃO DE BENS	
2210.00.0.0.0.0	ALIENAÇÃO DE BENS MÓVEIS	
2213.00.0.0.0.0	ALIENAÇÃO DE BENS MÓVEIS E SEMOVENTES	
2213.00.1.0.0.0	ALIENAÇÃO DE BENS MÓVEIS E SEMOVENTES	
2213.00.1.1.0.0	ALIENAÇÃO DE BENS MÓVEIS E SEMOVENTES-PRINCIPAL	Código Tributário Municipal
2220.00.0.0.0.0	ALIENAÇÃO DE BENS IMÓVEIS	
2220.00.1.0.0.0	ALIENAÇÃO DE BENS IMÓVEIS	
2220.00.1.1.0.0	ALIENAÇÃO DE BENS IMÓVEIS-PRINCIPAL	Código Tributário Municipal
2400.00.0.0.0.0	TRANSFERÊNCIAS DE CAPITAL	
2410.00.0.0.0.0	TRANSFERÊNCIAS DA UNIÃO E DE SUAS ENTIDADES	
2418.00.0.0.0.0	TRANSFERÊNCIAS DA UNIÃO - ESPECÍFICAS DE ESTADOS, DF E MUNIC	
2418.03.0.0.0.0	TRANSF.REC.- SUS-BLOCO CUSTEIO AÇÕES SERV.PUB. SAÚDE	
2418.03.1.0.0.0	TRANSFERÊNCIA DE RECURSOS DO SUS - ATENÇÃO BÁSICA	
2418.03.1.1.0.0	TRANSFERÊNCIA DE RECURSOS DO SUS - ATENÇÃO BÁSICA-PRINCIPAL	Legislação Específica e Constituição Federal





**LEGISLAÇÃO DA RECEITA**  
 (Inc. III, § 1º, Art.2º)

Codigo	Discriminação	Legislacao
2418.03.2.0.00	TRANSF.REC.SUS-ATENÇÃO MÉDIA/ALTA COMPLEX.AMB/HOSP.	
2418.03.2.1.00	TRANSF.SUS-ATENC. MÉDIA/ALTA COMPLEX.AMB/HOSP-PRINCIPAL	Legislação Específica e Constituição Federal
2418.03.9.0.00	TRANSF. REC.SUS-OUTROS Progr.FINANC.FUNDO A FUNDO	
2418.03.9.1.00	TRANSF.SUS-OUTROS PROGRAMAS-FUNDO A FUNDO- PRINCIPAL	
2418.03.9.1.02	ENFRENTAMENTO DE EMERGÊNCIA - COVID 19 - FUNDO A FUNDO	
2418.04.0.0.00	TRANSF.RECUR.SISTEMA ÚNICO SAÚDE-SUS-BLOCO DE INVESTIMENTO	
2418.04.1.0.00	TRANSF.RECUR.SISTEMA ÚNICO SAÚDE-SUS-ATENÇÃO BÁSICA	
2418.04.1.1.00	TRANSF.RECUR.SAÚDE-SUS-ATENÇÃO BÁSICA-PRINCIPAL	Legislação Específica e Constituição Federal
2418.04.6.0.00	OUTRAS TRANSFERÊNCIAS DE RECURSOS DO SISTEMA ÚNICO DE SAÚDE	
2418.04.6.1.00	TRANSF.RECUR.SAÚDE-SUS-NÃO DETALH.ANTERIOR.-PRINCIPAL	
2418.04.6.1.02	TRANSF.RECUR.SAÚDE-SUS-NÃO DETALH.ANTERIOR.-COVID 19	
2418.05.0.0.00	TRANSFERÊNCIAS DE RECURSOS DESTINADOS A PROGRAMAS DE EDUCAÇÃO	
2418.05.1.0.00	TRANSFERÊNCIAS RECUR.PROGR.EDUCAÇÃO BÁSICA-CAMINHO DA ESCOLA	
2418.05.1.1.00	TRANSFERÊNCIAS RECUR.PROGR.EDUCAÇÃO BÁSICA-CAMINHO DA ESCOLA	Legislação Específica e Constituição Federal
2418.10.0.0.00	TRANSFERÊNCIA DE CONVÊNIOS DA UNIÃO E DE SUAS ENTIDADES	
2418.10.1.0.00	TRANSFERÊNCIAS DE CONVÊNIO DA UNIÃO PARA O SISTEMA ÚNICO DE	
2418.10.1.1.00	TRANSF.CONV.UNIÃO-SUS-PRINCIPAL	Legislação Específica e Constituição Federal
2418.10.2.0.00	TRANSFERÊNCIAS DE CONVÊNIO DA UNIÃO DESTINADAS A PROGRAMAS D	
2418.10.2.1.00	TRANSF.CONV.UNIÃO Progr.EDUCAÇÃO-PRINCIPAL	Legislação Específica e Constituição Federal
2418.10.5.0.00	TRANSFERÊNCIAS DE CONVÊNIOS DA UNIÃO DESTINADAS A PROGRAMAS	
2418.10.5.1.00	TRANSF.CONV.UNIÃO Progr.SANEAMENTO BÁSICO-PRINCIPAL	Legislação Específica e Constituição Federal
2418.10.7.0.00	TRANSF.CONVÊNIO UNIÃO Progr.INFRAESTRUTURA TRANSPORTE	
2418.10.7.1.00	TRANSF.CONV.UNIÃO Progr.INFRAESTR. TRANSP.-PRINCIPAL	Legislação Específica e Constituição Federal
2418.10.9.0.00	OUTRAS TRANSFERÊNCIAS DE CONVÊNIOS DA UNIÃO	
2418.10.9.1.00	OUTRAS TRANSFERÊNCIAS DE CONVÊNIOS DA UNIÃO-PRINCIPAL	Legislação Específica e Constituição Federal
2418.99.0.0.00	OUTRAS TRANSFERÊNCIAS DA UNIÃO	
2418.99.1.0.00	OUTRAS TRANSFERÊNCIAS DA UNIÃO	Legislação Específica e Constituição Federal



**PREFEITURA MUNICIPAL DE JUREMA**  
PRAÇA DA CONCEIÇÃO, 72 - CNPJ:10141489/0001-75

Orçamento Programa - Exercício de 2021

**LEGISLAÇÃO DA RECEITA**  
(Inc. III, § 1º, Art.2º)



Código	Discriminação	Legislação
2418.99.1.1.00	OUTRAS TRANSFERÊNCIAS DA UNIÃO-PRINCIPAL	Legislação Específica e Constituição Federal
2420.00.0.0.00	TRANSFERÊNCIAS DOS ESTADOS E DO DISTRITO FEDERAL E DE SUAS E	
2428.00.0.0.00	TRANSFERÊNCIAS DOS ESTADOS, DISTRITO FEDERAL, E DE SUAS ENTI	
2428.03.0.0.00	TRANSFERÊNCIAS DE RECURSOS DO SISTEMA ÚNICO DE SAÚDE - SUS	
2428.03.1.0.00	TRANSFERÊNCIAS DE RECURSOS DO SISTEMA ÚNICO DE SAÚDE - SUS	
2428.03.1.1.00	TRANSF.RECUR.SISTEMA ÚNICO DE SAÚDE - SUS-PRINCIPAL	
2428.03.1.1.02	ENFRENTAMENTO DE EMERGÊNCIA - COVID 19 - ESTADO	
2428.05.0.0.00	TRANSFERÊNCIAS RECURSOS DESTINADOS A PROGRAMAS DE EDUCAÇÃO	
2428.05.1.0.00	TRANSFERÊNCIAS RECURSOS DESTINADOS A PROGRAMAS DE EDUCAÇÃO	
2428.05.1.1.00	TRANSF.RECURSOS PROGRAMAS DE EDUCAÇÃO-PRINCIPAL	Legislação Específica e Constituição Federal
2428.10.0.0.00	TRANSFERÊNCIAS CONVÊNIOS ESTADOS/DF/MUNICIPIOS	
2428.10.1.0.00	TRANSFERÊNCIAS CONVÊNIOS ESTADOS SISTEMA ÚNICO SAÚDE-SUS	
2428.10.1.1.00	TRANSFERÊNCIAS CONVÊNIOS ESTADOS SUS-PRINCIPAL	Legislação Específica e Constituição Federal
2428.10.2.0.00	TRANSFERÊNCIAS CONVÊNIOS ESTADOS PROGRAMA EDUCAÇÃO	
2428.10.2.1.00	TRANSF.CONV.ESTADOS Progr.EDUCAÇÃO-PRINCIPAL	Legislação Específica e Constituição Federal
2428.10.5.0.00	TRANSF.CONVÊNIOS ESTADOS PROGRAMA SANEAMENTO BÁSICO	
2428.10.5.1.00	TRANSF.CONV.ESTADOS Progr.SANEAMENTO BÁSICO-PRINCIPAL	Legislação Específica e Constituição Federal
2428.10.7.0.00	TRANSF.CONVÊNIOS ESTADOS PROGRAMA INFRAESTRUTURA TRANSPORTE	
2428.10.7.1.00	TRANSF.CONV.ESTADOS Progr.INFRAESTR. TRANSP-PRINCIPAL	Legislação Específica e Constituição Federal
2428.10.9.0.00	OUTRAS TRANSFERÊNCIAS DE CONVÊNIO DOS ESTADOS	
2428.10.9.1.00	OUTRAS TRANSFERÊNCIAS DE CONVÊNIO DOS ESTADOS-PRINCIPAL	Legislação Específica e Constituição Federal
2428.99.0.0.00	OUTRAS TRANSFERÊNCIAS DOS ESTADOS	
2428.99.1.0.00	OUTRAS TRANSFERÊNCIAS DOS ESTADOS	
2428.99.1.1.00	OUTRAS TRANSFERÊNCIAS DOS ESTADOS-PRINCIPAL	Legislação Específica e Constituição Federal
2430.00.0.0.00	TRANSFERÊNCIAS DOS MUNICIPIOS E DE SUAS ENTIDADES	
2438.00.0.0.00	TRANSFERÊNCIAS DOS MUNICIPIOS E DE SUAS ENTIDADES	
2438.01.0.0.00	TRANSFERÊNCIAS DE MUNICIPIOS A CONSÓRCIOS PÚBLICOS	
2438.01.1.0.00	TRANSFERÊNCIAS DE MUNICIPIOS A CONSÓRCIOS PÚBLICOS	Legislação Específica e Constituição Federal



Assinado de forma digital por  
AGNALDO JOSE INACIO DOS  
SANTOS:57220018487  
Dados: 2020.09.30 17:09:35  
-03'00'

# PREFEITURA MUNICIPAL DE JUREMA

PRAÇA DA CONCEIÇÃO, 72 - CNPJ:10141489/0001-75

Orçamento Programa - Exercício de 2021

## LEGISLAÇÃO DA RECEITA

(Inc. III, § 1º, Art.2º)

Quadro 11

Página 17

Lei, Data:

Codigo	Discriminação	Legislacao
2438.01.1.1.00	TRANSFERÊNCIAS DE MUNICÍPIOS A CONSÓRCIOS PÚBLICOS-PRINCIPAL	Legislação Especifica e Constituição Federal
2440.00.0.0.00	TRANSFERÊNCIAS DE INSTITUIÇÕES PRIVADAS	
2440.00.1.0.00	TRANSFERÊNCIAS DE INSTITUIÇÕES PRIVADAS	
2440.00.1.1.00	TRANSFERÊNCIAS DE INSTITUIÇÕES PRIVADAS-PRINCIPAL	Legislação Especifica e Constituição Federal
2900.00.0.0.00	OUTRAS RECEITAS DE CAPITAL	
2990.00.0.0.00	DEMAIS RECEITAS DE CAPITAL	
2990.00.1.0.00	DEMAIS RECEITAS DE CAPITAL	
2990.00.1.1.00	DEMAIS RECEITAS DE CAPITAL-PRINCIPAL	Legislação Especifica e Constituição Federal
7000.00.0.0.00	RECEITAS CORRENTES (INTRA)	
7200.00.0.0.00	CONTRIBUIÇÕES (INTRA)	
7210.00.0.0.00	CONTRIBUIÇÕES SOCIAIS (INTRA)	
7218.00.0.0.00	CONTRIBUIÇÕES SOCIAIS ESPECÍFICAS DE ESTADOS, DF E MUNICÍPIO	
7218.02.0.0.00	CPSSS - PARCELAMENTOS - ESPECÍFICO DE EST/DF/MUN (INTRA)	
7218.02.1.0.00	CPSSS - PARCELAMENTOS - DO SERVIDOR CIVIL ATIVO (INTRA)	
7218.02.1.1.00	CPSSS PARC.SERV.CIVIL ATIVO-PRINCIPAL	
7218.02.1.1.01	CONTRIBUIÇÃO PREVIDENCIÁRIA EM REGIME DE PARCELAMENTO	Legislação Especifica e Constituição Federal
7218.02.1.2.00	CPSSS PARC.SERV.CIVIL ATIVO-MULTAS JUROS	
7218.02.1.2.01	CONTRIBUIÇÃO PREVIDENCIÁRIA EM REGIME DE PARC.MULTAS E JUROS	
7218.03.0.0.00	CPSSS PATRONAL - SERVIDOR CIVIL - ESPECÍFICO DE EST/DF/MUN (	
7218.03.1.0.00	CPSSS PATRONAL - SERVIDOR CIVIL ATIVO (INTRA)	
7218.03.1.1.00	CPSSS PATRONAL - SERVIDOR CIVIL ATIVO - PRINCIPAL	
7218.03.1.1.01	CONTRIBUIÇÃO PATRONAL SERVIDOR ATIVO CIVIL - PM	Legislação Especifica e Constituição Federal
7218.03.1.1.02	CONTRIBUIÇÃO PATRONAL SERVIDOR ATIVO CIVIL - FMS	Legislação Especifica e Constituição Federal
7218.03.1.1.03	CONTRIBUIÇÃO PATRONAL SERVIDOR ATIVO CIVIL - FMAS	Legislação Especifica e Constituição Federal
7218.03.1.1.04	CONTRIBUIÇÃO PATRONAL SERVIDOR ATIVO CIVIL - CÂMARA	
7218.03.1.1.05	CONTRIBUIÇÃO PATRONAL SERVIDOR ATIVO CIVIL - RPPS	Legislação Especifica e Constituição Federal
7218.03.1.1.06	CONTRIBUIÇÃO PATRONAL SERVIDOR ATIVO CIVIL - FUNDEB	



**PREFEITURA MUNICIPAL DE JUREMA**  
PRAÇA DA CONCEIÇÃO, 72 - CNPJ:10141489/0001-75  
Orçamento Programa - Exercício de 2021  
**LEGISLAÇÃO DA RECEITA**  
(Inc. III, § 1º, Art.2º)



Codigo	Discriminação	Legislacao
7218.03.1.1.07	CONTRIBUIÇÃO PATRONAL SERVIDOR ATIVO - PM	Legislação Específica e Constituição Federal
7218.03.1.1.08	CONTRIBUIÇÃO PATRONAL SERVIDOR ATIVO - FMS	Legislação Específica e Constituição Federal
7218.03.1.1.09	CONTRIBUIÇÃO PATRONAL SERVIDOR ATIVO - FMAS	Legislação Específica e Constituição Federal
7218.03.1.2.00	CPSS PATRONAL - SERVIDOR CIVIL ATIVO -MULTAS JUROS	Legislação Específica e Constituição Federal
7218.03.1.2.01	CONTRIBUIÇÃO PATRONAL SERVIDOR ATIVO CIVIL- MULTAS E JUROS	Legislação Específica e Constituição Federal
7218.03.1.2.02	CONTRIBUIÇÃO PATRONAL SERVIDOR ATIVO - MULTAS E JUROS	Legislação Específica e Constituição Federal
7218.03.2.0.00	CPSS PATRONAL - SERVIDOR CIVIL INATIVO (INTRA)	Legislação Específica e Constituição Federal
7218.03.2.1.00	CPSS PATRONAL-SERVIDOR CIVIL INATIVO-PRINCIPAL	Legislação Específica e Constituição Federal
7218.03.2.1.01	CONTRIBUIÇÃO PATRONAL SERVIDOR INATIVO	Legislação Específica e Constituição Federal
7218.03.3.0.00	CPSS PATRONAL - SERVIDOR CIVIL - PENSIONISTAS (INTRA)	Legislação Específica e Constituição Federal
7218.03.3.1.00	CPSS PATRONAL-SERV.CIVIL-PENSION.-PRINCIPAL	Legislação Específica e Constituição Federal
7218.03.3.1.01	CONTRIBUIÇÃO PATRONAL SERVIDOR PENSIONISTAS	Legislação Específica e Constituição Federal
9000.00.0.0.00	(R) DEDUÇÕES DA RECEITA	
9500.00.0.0.00	(R) DEDUÇÕES DO FUNDEB	
9510.00.0.0.00	(R) DEDUÇÕES DO FUNDEB	Deduções das Receitas para Formação do FUNDEB





**PREFEITURA MUNICIPAL DE JUREMA**  
PRAÇA DA CONCEIÇÃO, 72 - CNPJ:10141489/0001-75

Assinado de forma digital por AGNALDO  
JOSE INACIO DOS SANTOS:57220018487  
Dados: 2020.09.30 17:18:29 -03'00'

Orçamento Programa - Exercício de 2021

Anexo 02

Página 1

Lei: , Data:

**NATUREZA DA DESPESA - CONSOLIDAÇÃO GERAL**

Código	Especificação	Elemento	Modalidade	Grupo	Categoria Econômica
30.00.00	DESPESAS CORRENTES				45.835.000,00
31.00.00	PESSOAL E ENCARGOS SOCIAIS			25.684.000,00	
31.71.00	TRANSFERÊNCIA A CONSÓRCIOS PÚBLICOS		55.000,00		
31.71.70	RATEIO PELA PARTICIPAÇÃO EM CONSÓRCIO PÚBLICO	55.000,00			
31.90.00	APLICAÇÕES DIRETAS		24.157.000,00		
31.90.01	APOSENTADORIAS, RESERVA REMUNERADA E REFORMAS	3.605.000,00			
31.90.03	PENSÕES	700.000,00			
31.90.04	CONTRATAÇÃO POR TEMPO DETERMINADO	8.150.000,00			
31.90.11	VENCIMENTOS E VANTAGENS FIXAS - PESSOAL CIVIL	8.835.000,00			
31.90.13	OBRIGAÇÕES PATRONAIS	2.128.000,00			
31.90.16	OUTRAS DESPESAS VARIÁVEIS - PESSOAL CIVIL	131.000,00			
31.90.91	SENTENÇAS JUDICIAIS	30.000,00			
31.90.92	DESPESAS DE EXERCÍCIOS ANTERIORES	103.000,00			
31.90.94	INDENIZAÇÕES E RESTITUIÇÕES TRABALHISTAS	410.000,00			
31.90.96	RESSARCIMENTO DE DESPESAS DE PESSOAL REQUISITADO	65.000,00			
31.91.00	APLICAÇÕES DIRETAS- INTRA-ORÇAMENTÁRIAS		1.472.000,00		
31.91.13	OBRIGAÇÕES PATRONAIS	1.472.000,00			
32.00.00	JUROS E ENCARGOS DA DÍVIDA			15.000,00	
32.90.00	APLICAÇÕES DIRETAS		15.000,00		
32.90.21	JUROS SOBRE A DÍVIDA POR CONTRATO	5.000,00			
32.90.22	OUTROS ENCARGOS SOBRE A DÍVIDA POR CONTRATO	10.000,00			
33.00.00	OUTRAS DESPESAS CORRENTES			20.136.000,00	
33.50.00	TRANSFERÊNCIAS A INSTITUIÇÕES PRIVADAS SEM FINS LUCRATIVOS		40.000,00		
33.50.41	CONTRIBUIÇÕES	10.000,00			
33.50.43	SUBVENÇÕES SOCIAIS	30.000,00			
33.71.00	TRANSFERÊNCIA A CONSÓRCIOS PÚBLICOS		55.000,00		
33.71.70	RATEIO PELA PARTICIPAÇÃO EM CONSÓRCIO PÚBLICO	55.000,00			
33.90.00	APLICAÇÕES DIRETAS		19.991.000,00		
33.90.04	CONTRATAÇÃO POR TEMPO DETERMINADO	5.000,00			
33.90.08	OUTROS BENEFÍCIOS ASSISTENCIAIS DO SERVIDOR E DO MILITAR	5.000,00			
33.90.14	DIÁRIAS - CIVIL	445.000,00			
33.90.18	AUXÍLIO FINANCEIRO A ESTUDANTES	30.000,00			
33.90.30	MATERIAL DE CONSUMO	4.769.000,00			
33.90.31	PREMIAÇÕES CULTURAIS, ARTÍSTICAS, CIENTÍFICAS, DESPORTIVAS E	30.000,00			
33.90.32	MATERIAL, BEM OU SERVIÇO PARA DISTRIBUIÇÃO GRATUITA	165.000,00			
33.90.33	PASSAGENS E DESPESAS COM LOCOMOÇÃO	40.000,00			
33.90.34	OUTRAS DESPESAS DE PESSOAL DECORRENTES DE CONTRATOS DE TERCE	10.000,00			
33.90.35	SERVIÇOS DE CONSULTORIA	180.000,00			
33.90.36	OUTROS SERVIÇOS DE TERCEIROS - PESSOA FÍSICA	3.083.000,00			
33.90.37	LOCAÇÃO DE MÃO-DE-OBRA	20.000,00			
33.90.39	OUTROS SERVIÇOS DE TERCEIROS - PESSOA JURÍDICA	9.787.000,00			
33.90.41	CONTRIBUIÇÕES	40.000,00			
33.90.47	OBRIGAÇÕES TRIBUTÁRIAS E CONTRIBUTIVAS	265.000,00			
33.90.48	OUTROS AUXÍLIOS FINANCEIROS A PESSOA FÍSICA	150.000,00			
33.90.49	AUXÍLIO TRANSPORTE	10.000,00			
33.90.91	SENTENÇAS JUDICIAIS	210.000,00			
33.90.92	DESPESAS DE EXERCÍCIOS ANTERIORES	476.000,00			
33.90.93	INDENIZAÇÕES E RESTITUIÇÕES	271.000,00			
33.91.00	APLICAÇÕES DIRETAS- INTRA-ORÇAMENTÁRIAS		50.000,00		
33.91.97	APORTE PARA COBERTURA DO DÉFICIT ATUARIAL DO RPPS	50.000,00			
40.00.00	DESPESAS DE CAPITAL				6.390.000,00
44.00.00	INVESTIMENTOS			5.655.000,00	
44.71.00	TRANSFERÊNCIA A CONSÓRCIOS PÚBLICOS		70.000,00		
44.71.70	RATEIO PELA PARTICIPAÇÃO EM CONSÓRCIO PÚBLICO	70.000,00			
44.90.00	APLICAÇÕES DIRETAS		5.585.000,00		
44.90.51	OBRAS E INSTALAÇÕES	3.645.000,00			
44.90.52	EQUIPAMENTOS E MATERIAL PERMANENTE	1.615.000,00			
44.90.61		325.000,00			



**PREFEITURA MUNICIPAL DE JUREMA**

PRAÇA DA CONCEIÇÃO, 72 - CNPJ:10141489/0001-75

Assinado de forma digital por AGNALDO  
JOSE INACIO DOS SANTOS:57220018487  
Dados: 2020.09.30 17:19:18 -03'00'

Orçamento Programa - Exercício de 2021

Anexo 02

Página 2

Lei: , Data:

**NATUREZA DA DESPESA - CONSOLIDAÇÃO GERAL**

Código	Especificação	Elemento	Modalidade	Grupo	Categoria Econômica
46.00.00	AQUISIÇÃO DE IMÓVEIS				
46.00.00	AMORTIZAÇÃO DA DÍVIDA			735.000,00	
46.90.00	APLICAÇÕES DIRETAS		725.000,00		
46.90.71	PRINCIPAL DA DÍVIDA CONTRATUAL RESGATADA	720.000,00			
46.90.72	PRINCIPAL DA DÍVIDA MOBILIÁRIA RESGATADO	5.000,00			
46.91.00	APLICAÇÕES DIRETAS- INTRA-ORÇAMENTÁRIAS		10.000,00		
46.91.71	PRINCIPAL DA DÍVIDA CONTRATUAL RESGATADA	10.000,00			
90.00.00	RESERVA DE CONTINGÊNCIA				1.775.000,00
99.00.00	RESERVA DE CONTINGÊNCIA			1.775.000,00	
99.99.00	A DEFINIR		1.775.000,00		
99.99.99	A CLASSIFICAR	1.775.000,00			
			<b>TOTAL</b>		<b>54.000.000,00</b>





**PREFEITURA MUNICIPAL DE JUREMA**  
 PRAÇA DA CONCEIÇÃO, 72 - CNPJ:10141489/0001-75

Orçamento Programa - Exercício de 2021  
 Anexo 02  
 Página 1

**NATUREZA DA DESPESA POR ORGÃO**

Lei: , Data:

PODER ORGÃO						
01 PODER LEGISLATIVO						
01 Poder Legislativo						
Código	Especificação	F. R.	Elemento	Modalidade	Grupo	Categoria Econômica
3.0.00.00	DESPESAS CORRENTES	0.000.000				1.995.000,00
3.1.00.00	PESSOAL E ENCARGOS SOCIAIS	0.000.000			1.420.000,00	
3.1.90.00	APLICAÇÕES DIRETAS	0.000.000		1.420.000,00		
3.1.90.11	VENCIMENTOS E VANTAGENS FIXAS - PESSOAL CIVIL	0.01.00	1.150.000,00			
3.1.90.13	OBRIGAÇÕES PATRONAIS	0.01.00	260.000,00			
3.1.90.16	OUTRAS DESPESAS VARIÁVEIS - PESSOAL CIVIL	0.01.00	5.000,00			
3.1.90.92	DESPESAS DE EXERCÍCIOS ANTERIORES	0.01.00	5.000,00			
3.2.00.00	JUROS E ENCARGOS DA DÍVIDA	0.000.000			5.000,00	
3.2.90.00	APLICAÇÕES DIRETAS	0.000.000		5.000,00		
3.2.90.22	OUTROS ENCARGOS SOBRE A DÍVIDA POR CONTRATO	0.01.00	5.000,00			
3.3.00.00	OUTRAS DESPESAS CORRENTES	0.000.000			570.000,00	
3.3.90.00	APLICAÇÕES DIRETAS	0.000.000		570.000,00		
3.3.90.14	DIÁRIAS - CIVIL	0.01.00	85.000,00			
3.3.90.30	MATERIAL DE CONSUMO	0.01.00	35.000,00			
3.3.90.35	SERVIÇOS DE CONSULTORIA	0.01.00	110.000,00			
3.3.90.36	OUTROS SERVIÇOS DE TERCEIROS - PESSOA FÍSICA	0.01.00	65.000,00			
3.3.90.39	OUTROS SERVIÇOS DE TERCEIROS - PESSOA JURÍDICA	0.01.00	140.000,00			
3.3.90.91	SENTENÇAS JUDICIAIS	0.01.00	5.000,00			
3.3.90.92	DESPESAS DE EXERCÍCIOS ANTERIORES	0.01.00	5.000,00			
3.3.90.93	INDENIZAÇÕES E RESTITUIÇÕES	0.01.00	125.000,00			
4.0.00.00	DESPESAS DE CAPITAL	0.000.000				65.000,00
4.4.00.00	INVESTIMENTOS	0.000.000			60.000,00	
4.4.90.00	APLICAÇÕES DIRETAS	0.000.000		60.000,00		
4.4.90.51	OBRAS E INSTALAÇÕES	0.01.00	35.000,00			
4.4.90.52	EQUIPAMENTOS E MATERIAL PERMANENTE	0.01.00	25.000,00			
4.6.00.00	AMORTIZAÇÃO DA DÍVIDA	0.000.000			5.000,00	
4.6.90.00	APLICAÇÕES DIRETAS	0.000.000		5.000,00		
4.6.90.72	PRINCIPAL DA DÍVIDA MOBILIÁRIA RESGATADO	0.01.00	5.000,00			
<b>TOTAL</b>						<b>2.060.000,00</b>





**PREFEITURA MUNICIPAL DE JUREMA**  
 PRAÇA DA CONCEIÇÃO, 72 - CNPJ:10141489/0001-75

Orçamento Programa - Exercício de 2021  
 Anexo 02  
 Página 2

**NATUREZA DA DESPESA POR ORGÃO**

Lei: , Data:

PODER		02 PODER EXECUTIVO				
ORGÃO		02 Poder Executivo				
Código	Especificação	F.R.	Elemento	Modalidade	Grupo	Categoria Econômica
3.0.00.00	DESPESAS CORRENTES	0.000.000				370.000,00
3.1.00.00	PESSOAL E ENCARGOS SOCIAIS	0.000.000			125.000,00	
3.1.90.00	APLICAÇÕES DIRETAS	0.000.000		115.000,00		
3.1.90.04	CONTRATAÇÃO POR TEMPO DETERMINADO	0.01.00	10.000,00			
3.1.90.11	VENCIMENTOS E VANTAGENS FIXAS - PESSOAL CIVIL	0.01.00	85.000,00			
3.1.90.13	OBRIGAÇÕES PATRONAIS	0.01.00	10.000,00			
3.1.90.16	OUTRAS DESPESAS VARIÁVEIS - PESSOAL CIVIL	0.01.00	5.000,00			
3.1.90.96	RESSARCIMENTO DE DESPESAS DE PESSOAL REQUISITADO	0.01.00	5.000,00			
3.1.91.00	APLICAÇÕES DIRETAS- INTRA-ORÇAMENTÁRIAS	0.000.000		10.000,00		
3.1.91.13	OBRIGAÇÕES PATRONAIS	0.01.00	10.000,00			
3.3.00.00	OUTRAS DESPESAS CORRENTES	0.000.000			245.000,00	
3.3.50.00	TRANSFERÊNCIAS A INSTITUIÇÕES PRIVADAS SEM FINS LUCRATIVAS	0.000.000		5.000,00		
3.3.50.41	CONTRIBUIÇÕES	0.01.00	5.000,00			
3.3.90.00	APLICAÇÕES DIRETAS	0.000.000		240.000,00		
3.3.90.08	OUTROS BENEFÍCIOS ASSISTENCIAIS DO SERVIDOR E DO PESSOAL CIVIL	0.01.00	5.000,00			
3.3.90.14	DIÁRIAS - CIVIL	0.01.00	35.000,00			
3.3.90.30	MATERIAL DE CONSUMO	0.01.00	40.000,00			
3.3.90.32	MATERIAL, BEM OU SERVIÇO PARA DISTRIBUIÇÃO GRATUITA	0.01.00	5.000,00			
3.3.90.35	SERVIÇOS DE CONSULTORIA	0.01.00	5.000,00			
3.3.90.36	OUTROS SERVIÇOS DE TERCEIROS - PESSOA FÍSICA	0.01.00	40.000,00			
3.3.90.39	OUTROS SERVIÇOS DE TERCEIROS - PESSOA JURÍDICA	0.01.00	55.000,00			
3.3.90.41	CONTRIBUIÇÕES	0.01.00	40.000,00			
3.3.90.92	DESPESAS DE EXERCÍCIOS ANTERIORES	0.01.00	5.000,00			
3.3.90.93	INDENIZAÇÕES E RESTITUIÇÕES	0.01.00	10.000,00			
4.0.00.00	DESPESAS DE CAPITAL	0.000.000				55.000,00
4.4.00.00	INVESTIMENTOS	0.000.000			55.000,00	
4.4.90.00	APLICAÇÕES DIRETAS	0.000.000		55.000,00		
4.4.90.52	EQUIPAMENTOS E MATERIAL PERMANENTE	0.01.00	55.000,00			
<b>TOTAL</b>						<b>425.000,00</b>





**PREFEITURA MUNICIPAL DE JUREMA**  
 PRAÇA DA CONCEIÇÃO, 72 - CNPJ:10141489/0001-75

Orçamento Programa - Exercício de 2021  
 Anexo 02  
 Página 3

**NATUREZA DA DESPESA POR ORGÃO**

Lei: , Data:

PODER		02 PODER EXECUTIVO				
ORGÃO		03 Secretaria de Administração				
Código	Especificação	F.R.	Elemento	Modalidade	Grupo	Categoria Econômica
3.0.00.00	DESPESAS CORRENTES	0.000.000				1.552.000,00
3.1.00.00	PESSOAL E ENCARGOS SOCIAIS	0.000.000			380.000,00	
3.1.90.00	APLICAÇÕES DIRETAS	0.000.000		330.000,00		
3.1.90.04	CONTRATAÇÃO POR TEMPO DETERMINADO	0.01.00	110.000,00			
3.1.90.11	VENCIMENTOS E VANTAGENS FIXAS - PESSOAL CIVIL	0.01.00	90.000,00			
3.1.90.13	OBRIGAÇÕES PATRONAIS	0.01.00	100.000,00			
3.1.90.16	OUTRAS DESPESAS VARIÁVEIS - PESSOAL CIVIL	0.01.00	5.000,00			
3.1.90.91	SENTENÇAS JUDICIAIS	0.01.00	20.000,00			
3.1.90.96	RESSARCIMENTO DE DESPESAS DE PESSOAL REQUISITAD	0.01.00	5.000,00			
3.1.91.00	APLICAÇÕES DIRETAS- INTRA-ORÇAMENTÁRIAS	0.000.000		50.000,00		
3.1.91.13	OBRIGAÇÕES PATRONAIS	0.01.00	50.000,00			
3.3.00.00	OUTRAS DESPESAS CORRENTES	0.000.000			1.172.000,00	
3.3.50.00	TRANSFERÊNCIAS A INSTITUIÇÕES PRIVADAS SEM FINS LUCI	0.000.000		5.000,00		
3.3.50.43	SUBVENÇÕES SOCIAIS	0.01.00	5.000,00			
3.3.90.00	APLICAÇÕES DIRETAS	0.000.000		1.117.000,00		
3.3.90.14	DIÁRIAS - CIVIL	0.01.00	5.000,00			
3.3.90.30	MATERIAL DE CONSUMO	0.01.00	30.000,00			
3.3.90.30	MATERIAL DE CONSUMO	0.01.01	20.000,00			
3.3.90.31	PREMIAÇÕES CULTURAIS, ARTÍSTICAS, CIENTÍFICAS, DESP	0.01.00	5.000,00			
3.3.90.35	SERVIÇOS DE CONSULTORIA	0.01.00	5.000,00			
3.3.90.36	OUTROS SERVIÇOS DE TERCEIROS - PESSOA FÍSICA	0.01.00	145.000,00			
3.3.90.39	OUTROS SERVIÇOS DE TERCEIROS - PESSOA JURÍDICA	0.01.00	697.000,00			
3.3.90.91	SENTENÇAS JUDICIAIS	0.01.00	200.000,00			
3.3.90.92	DESPESAS DE EXERCÍCIOS ANTERIORES	0.01.00	5.000,00			
3.3.90.93	INDENIZAÇÕES E RESTITUIÇÕES	0.01.00	5.000,00			
3.3.91.00	APLICAÇÕES DIRETAS- INTRA-ORÇAMENTÁRIAS	0.000.000		50.000,00		
3.3.91.97	APORTE PARA COBERTURA DO DÉFICIT ATUARIAL DO RPP	0.01.00	50.000,00			
4.0.00.00	DESPESAS DE CAPITAL	0.000.000				100.000,00
4.4.00.00	INVESTIMENTOS	0.000.000			100.000,00	
4.4.90.00	APLICAÇÕES DIRETAS	0.000.000		100.000,00		
4.4.90.52	EQUIPAMENTOS E MATERIAL PERMANENTE	0.01.00	100.000,00			
<b>TOTAL</b>						<b>1.652.000,00</b>





**PREFEITURA MUNICIPAL DE JUREMA**  
 PRAÇA DA CONCEIÇÃO, 72 - CNPJ:10141489/0001-75

Orçamento Programa - Exercício de 2021  
 Anexo 02  
 Página 4

**NATUREZA DA DESPESA POR ORGÃO**

Lei: , Data:

PODER ORGÃO						
02 PODER EXECUTIVO						
04 Secretaria de Finanças						
Código	Especificação	F.R.	Elemento	Modalidade	Grupo	Categoria Econômica
3.0.00.00	DESPESAS CORRENTES	0.000.000				540.000,00
3.1.00.00	PESSOAL E ENCARGOS SOCIAIS	0.000.000			150.000,00	
3.1.90.00	APLICAÇÕES DIRETAS	0.000.000		145.000,00		
3.1.90.04	CONTRATAÇÃO POR TEMPO DETERMINADO	0.01.00	80.000,00			
3.1.90.11	VENCIMENTOS E VANTAGENS FIXAS - PESSOAL CIVIL	0.01.00	55.000,00			
3.1.90.13	OBRIGAÇÕES PATRONAIS	0.01.00	5.000,00			
3.1.90.16	OUTRAS DESPESAS VARIÁVEIS - PESSOAL CIVIL	0.01.00	5.000,00			
3.1.91.00	APLICAÇÕES DIRETAS- INTRA-ORÇAMENTÁRIAS	0.000.000		5.000,00		
3.1.91.13	OBRIGAÇÕES PATRONAIS	0.01.00	5.000,00			
3.2.00.00	JUROS E ENCARGOS DA DÍVIDA	0.000.000			10.000,00	
3.2.90.00	APLICAÇÕES DIRETAS	0.000.000		10.000,00		
3.2.90.21	JUROS SOBRE A DÍVIDA POR CONTRATO	0.01.00	5.000,00			
3.2.90.22	OUTROS ENCARGOS SOBRE A DÍVIDA POR CONTRATO	0.01.00	5.000,00			
3.3.00.00	OUTRAS DESPESAS CORRENTES	0.000.000			380.000,00	
3.3.90.00	APLICAÇÕES DIRETAS	0.000.000		380.000,00		
3.3.90.14	DIÁRIAS - CIVIL	0.01.00	5.000,00			
3.3.90.30	MATERIAL DE CONSUMO	0.01.00	5.000,00			
3.3.90.31	PREMIAÇÕES CULTURAIS, ARTÍSTICAS, CIENTÍFICAS, DESP	0.01.00	5.000,00			
3.3.90.36	OUTROS SERVIÇOS DE TERCEIROS - PESSOA FÍSICA	0.01.00	20.000,00			
3.3.90.39	OUTROS SERVIÇOS DE TERCEIROS - PESSOA JURÍDICA	0.01.00	85.000,00			
3.3.90.47	OBRIGAÇÕES TRIBUTÁRIAS E CONTRIBUTIVAS	0.01.00	250.000,00			
3.3.90.92	DESPESAS DE EXERCÍCIOS ANTERIORES	0.01.00	5.000,00			
3.3.90.93	INDENIZAÇÕES E RESTITUIÇÕES	0.01.00	5.000,00			
4.0.00.00	DESPESAS DE CAPITAL	0.000.000				735.000,00
4.4.00.00	INVESTIMENTOS	0.000.000			5.000,00	
4.4.90.00	APLICAÇÕES DIRETAS	0.000.000		5.000,00		
4.4.90.52	EQUIPAMENTOS E MATERIAL PERMANENTE	0.01.00	5.000,00			
4.6.00.00	AMORTIZAÇÃO DA DÍVIDA	0.000.000			730.000,00	
4.6.90.00	APLICAÇÕES DIRETAS	0.000.000		720.000,00		
4.6.90.71	PRINCIPAL DA DÍVIDA CONTRATUAL RESGATADA	0.01.00	720.000,00			
4.6.91.00	APLICAÇÕES DIRETAS- INTRA-ORÇAMENTÁRIAS	0.000.000		10.000,00		
4.6.91.71	PRINCIPAL DA DÍVIDA CONTRATUAL RESGATADA	0.01.00	10.000,00			
9.0.00.00	RESERVA DE CONTINGÊNCIA	0.000.000				1.690.000,00
9.9.00.00	RESERVA DE CONTINGÊNCIA	0.000.000			1.690.000,00	
9.9.99.00	A DEFINIR	0.000.000		1.690.000,00		
9.9.99.99	A CLASSIFICAR	0.01.00	1.690.000,00			
<b>TOTAL</b>						<b>2.965.000,00</b>





**PREFEITURA MUNICIPAL DE JUREMA**  
 PRAÇA DA CONCEIÇÃO, 72 - CNPJ:10141489/0001-75

Orçamento Programa - Exercício de 2021  
 Anexo 02  
 Página 5

**NATUREZA DA DESPESA POR ORGÃO**

Lei: , Data:

PODER ORGÃO						
02 PODER EXECUTIVO						
05 Secretaria de Educação						
Código	Especificação	F.R.	Elemento	Modalidade	Grupo	Categoria Econômica
3.0.00.00	DESPESAS CORRENTES	0.000.000				3.040.000,00
3.1.00.00	PESSOAL E ENCARGOS SOCIAIS	0.000.000			800.000,00	
3.1.90.00	APLICAÇÕES DIRETAS	0.000.000		770.000,00		
3.1.90.04	CONTRATAÇÃO POR TEMPO DETERMINADO	0.01.00	10.000,00			
3.1.90.04	CONTRATAÇÃO POR TEMPO DETERMINADO	0.01.00	75.000,00			
3.1.90.04	CONTRATAÇÃO POR TEMPO DETERMINADO	0.01.00	255.000,00			
3.1.90.11	VENCIMENTOS E VANTAGENS FIXAS - PESSOAL CIVIL	0.01.00	10.000,00			
3.1.90.11	VENCIMENTOS E VANTAGENS FIXAS - PESSOAL CIVIL	0.01.00	115.000,00			
3.1.90.11	VENCIMENTOS E VANTAGENS FIXAS - PESSOAL CIVIL	0.01.00	255.000,00			
3.1.90.13	OBRIGAÇÕES PATRONAIS	0.01.00	5.000,00			
3.1.90.13	OBRIGAÇÕES PATRONAIS	0.01.00	20.000,00			
3.1.90.16	OUTRAS DESPESAS VARIÁVEIS - PESSOAL CIVIL	0.01.00	5.000,00			
3.1.90.91	SENTENÇAS JUDICIAIS	0.01.00	5.000,00			
3.1.90.92	DESPESAS DE EXERCÍCIOS ANTERIORES	0.01.00	5.000,00			
3.1.90.92	DESPESAS DE EXERCÍCIOS ANTERIORES	0.01.00	5.000,00			
3.1.90.96	RESSARCIMENTO DE DESPESAS DE PESSOAL REQUISITAD	0.01.00	5.000,00			
3.1.91.00	APLICAÇÕES DIRETAS- INTRA-ORÇAMENTÁRIAS	0.000.000		30.000,00		
3.1.91.13	OBRIGAÇÕES PATRONAIS	0.01.00	5.000,00			
3.1.91.13	OBRIGAÇÕES PATRONAIS	0.01.00	25.000,00			
3.3.00.00	OUTRAS DESPESAS CORRENTES	0.000.000			2.240.000,00	
3.3.50.00	TRANSFERÊNCIAS A INSTITUIÇÕES PRIVADAS SEM FINS LUCR	0.000.000		10.000,00		
3.3.50.43	SUBVENÇÕES SOCIAIS	0.01.00	10.000,00			
3.3.90.00	APLICAÇÕES DIRETAS	0.000.000		2.230.000,00		
3.3.90.14	DIÁRIAS - CIVIL	0.01.00	10.000,00			
3.3.90.18	AUXÍLIO FINANCEIRO A ESTUDANTES	0.01.00	30.000,00			
3.3.90.30	MATERIAL DE CONSUMO	0.01.00	45.000,00			
3.3.90.30	MATERIAL DE CONSUMO	0.01.00	50.000,00			
3.3.90.30	MATERIAL DE CONSUMO	0.01.00	580.000,00			
3.3.90.32	MATERIAL, BEM OU SERVIÇO PARA DISTRIBUIÇÃO GRATUIT	0.01.00	10.000,00			
3.3.90.33	PASSAGENS E DESPESAS COM LOCOMOÇÃO	0.01.00	10.000,00			
3.3.90.35	SERVIÇOS DE CONSULTORIA	0.01.00	5.000,00			
3.3.90.36	OUTROS SERVIÇOS DE TERCEIROS - PESSOA FÍSICA	0.01.00	5.000,00			
3.3.90.36	OUTROS SERVIÇOS DE TERCEIROS - PESSOA FÍSICA	0.01.00	45.000,00			
3.3.90.36	OUTROS SERVIÇOS DE TERCEIROS - PESSOA FÍSICA	0.01.00	150.000,00			
3.3.90.39	OUTROS SERVIÇOS DE TERCEIROS - PESSOA JURÍDICA	0.01.00	40.000,00			
3.3.90.39	OUTROS SERVIÇOS DE TERCEIROS - PESSOA JURÍDICA	0.01.00	300.000,00			
3.3.90.39	OUTROS SERVIÇOS DE TERCEIROS - PESSOA JURÍDICA	0.01.00	920.000,00			
3.3.90.47	OBRIGAÇÕES TRIBUTÁRIAS E CONTRIBUTIVAS	0.01.00	5.000,00			
3.3.90.49	AUXÍLIO TRANSPORTE	0.01.00	10.000,00			





**PREFEITURA MUNICIPAL DE JUREMA**  
PRAÇA DA CONCEIÇÃO, 72 - CNPJ:10141489/0001-75

Orçamento Programa - Exercício de 2021  
Anexo 02  
Página 6

**NATUREZA DA DESPESA POR ORGÃO**

Lei: , Data:

PODER ORGÃO						
02 PODER EXECUTIVO						
05 Secretaria de Educação						
Código	Especificação	F.R.	Elemento	Modalidade	Grupo	Categoria Econômica
3.3.90.92	DESPESAS DE EXERCÍCIOS ANTERIORES	0.01.00	5.000,00			
3.3.90.93	INDENIZAÇÕES E RESTITUIÇÕES	0.01.00	10.000,00			
4.0.00.00	DESPESAS DE CAPITAL	0.000.000				290.000,00
4.4.00.00	INVESTIMENTOS	0.000.000			290.000,00	
4.4.90.00	APLICAÇÕES DIRETAS	0.000.000		290.000,00		
4.4.90.51	OBRAS E INSTALAÇÕES	0.01.00	100.000,00			
4.4.90.52	EQUIPAMENTOS E MATERIAL PERMANENTE	0.01.00	20.000,00			
4.4.90.52	EQUIPAMENTOS E MATERIAL PERMANENTE	0.01.00	100.000,00			
4.4.90.61	AQUISIÇÃO DE IMÓVEIS	0.01.00	70.000,00			
<b>TOTAL</b>						<b>3.330.000,00</b>





**PREFEITURA MUNICIPAL DE JUREMA**  
 PRAÇA DA CONCEIÇÃO, 72 - CNPJ:10141489/0001-75

Orçamento Programa - Exercício de 2021  
 Anexo 02  
 Página 7

**NATUREZA DA DESPESA POR ORGÃO**

Lei: , Data:

PODER ORGÃO						
02 PODER EXECUTIVO 06 FUNDEB						
Código	Especificação	F.R.	Elemento	Modalidade	Grupo	Categoria Econômica
3.0.00.00	DESPESAS CORRENTES	0.000.000				14.065.000,00
3.1.00.00	PESSOAL E ENCARGOS SOCIAIS	0.000.000			1.715.000,00	
3.1.90.00	APLICAÇÕES DIRETAS	0.000.000		10.615.000,00		
3.1.90.04	CONTRATAÇÃO POR TEMPO DETERMINADO	0.01.00	1.210.000,00			
3.1.90.04	CONTRATAÇÃO POR TEMPO DETERMINADO	0.01.00	2.700.000,00			
3.1.90.11	VENCIMENTOS E VANTAGENS FIXAS - PESSOAL CIVIL	0.01.00	1.015.000,00			
3.1.90.11	VENCIMENTOS E VANTAGENS FIXAS - PESSOAL CIVIL	0.01.00	4.040.000,00			
3.1.90.13	OBRIGAÇÕES PATRONAIS	0.01.00	210.000,00			
3.1.90.13	OBRIGAÇÕES PATRONAIS	0.01.00	950.000,00			
3.1.90.16	OUTRAS DESPESAS VARIÁVEIS - PESSOAL CIVIL	0.01.00	5.000,00			
3.1.90.16	OUTRAS DESPESAS VARIÁVEIS - PESSOAL CIVIL	0.01.00	10.000,00			
3.1.90.92	DESPESAS DE EXERCÍCIOS ANTERIORES	0.01.00	50.000,00			
3.1.90.94	INDENIZAÇÕES E RESTITUIÇÕES TRABALHISTAS	0.01.00	25.000,00			
3.1.90.94	INDENIZAÇÕES E RESTITUIÇÕES TRABALHISTAS	0.01.00	350.000,00			
3.1.90.96	RESSARCIMENTO DE DESPESAS DE PESSOAL REQUISITAD	0.01.00	50.000,00			
3.1.91.00	APLICAÇÕES DIRETAS- INTRA-ORÇAMENTÁRIAS	0.000.000		1.100.000,00		
3.1.91.13	OBRIGAÇÕES PATRONAIS	0.01.00	200.000,00			
3.1.91.13	OBRIGAÇÕES PATRONAIS	0.01.00	900.000,00			
3.3.00.00	OUTRAS DESPESAS CORRENTES	0.000.000			2.350.000,00	
3.3.90.00	APLICAÇÕES DIRETAS	0.000.000		2.350.000,00		
3.3.90.14	DIÁRIAS - CIVIL	0.01.00	45.000,00			
3.3.90.30	MATERIAL DE CONSUMO	0.01.00	300.000,00			
3.3.90.30	MATERIAL DE CONSUMO	0.01.00	475.000,00			
3.3.90.32	MATERIAL, BEM OU SERVIÇO PARA DISTRIBUIÇÃO GRATUIT	0.01.00	5.000,00			
3.3.90.35	SERVIÇOS DE CONSULTORIA	0.01.00	10.000,00			
3.3.90.36	OUTROS SERVIÇOS DE TERCEIROS - PESSOA FÍSICA	0.01.00	125.000,00			
3.3.90.36	OUTROS SERVIÇOS DE TERCEIROS - PESSOA FÍSICA	0.01.00	285.000,00			
3.3.90.39	OUTROS SERVIÇOS DE TERCEIROS - PESSOA JURÍDICA	0.01.00	185.000,00			
3.3.90.39	OUTROS SERVIÇOS DE TERCEIROS - PESSOA JURÍDICA	0.01.00	855.000,00			
3.3.90.92	DESPESAS DE EXERCÍCIOS ANTERIORES	0.01.00	50.000,00			
3.3.90.93	INDENIZAÇÕES E RESTITUIÇÕES	0.01.00	15.000,00			
4.0.00.00	DESPESAS DE CAPITAL	0.000.000				635.000,00
4.4.00.00	INVESTIMENTOS	0.000.000			635.000,00	
4.4.90.00	APLICAÇÕES DIRETAS	0.000.000		635.000,00		
4.4.90.51	OBRAS E INSTALAÇÕES	0.01.00	300.000,00			
4.4.90.52	EQUIPAMENTOS E MATERIAL PERMANENTE	0.01.00	180.000,00			
4.4.90.61	AQUISIÇÃO DE IMÓVEIS	0.01.00	155.000,00			
<b>TOTAL</b>						<b>14.700.000,00</b>





**PREFEITURA MUNICIPAL DE JUREMA**  
PRAÇA DA CONCEIÇÃO, 72 - CNPJ:10141489/0001-75

Orçamento Programa - Exercício de 2021

Anexo 02

Página 8

Lei: , Data:

**NATUREZA DA DESPESA POR ORGÃO**

Código	Especificação	F.R.	Elemento	Modalidade	Grupo	Categoria Econômica
PODER	02 PODER EXECUTIVO					
ORGÃO	07 Secretaria de Assistência Social					
3.0.00.00	DESPESAS CORRENTES	0.000.000				75.000,00
3.1.00.00	PESSOAL E ENCARGOS SOCIAIS	0.000.000			15.000,00	
3.1.90.00	APLICAÇÕES DIRETAS	0.000.000		15.000,00		
3.1.90.04	CONTRATAÇÃO POR TEMPO DETERMINADO	0.01.00	5.000,00			
3.1.90.11	VENCIMENTOS E VANTAGENS FIXAS - PESSOAL CIVIL	0.01.00	10.000,00			
3.3.00.00	OUTRAS DESPESAS CORRENTES	0.000.000			60.000,00	
3.3.90.00	APLICAÇÕES DIRETAS	0.000.000		60.000,00		
3.3.90.14	DIÁRIAS - CIVIL	0.01.00	10.000,00			
3.3.90.30	MATERIAL DE CONSUMO	0.01.00	10.000,00			
3.3.90.36	OUTROS SERVIÇOS DE TERCEIROS - PESSOA FÍSICA	0.01.00	10.000,00			
3.3.90.37	LOCAÇÃO DE MÃO-DE-OBRA	0.01.00	5.000,00			
3.3.90.39	OUTROS SERVIÇOS DE TERCEIROS - PESSOA JURÍDICA	0.01.00	10.000,00			
3.3.90.48	OUTROS AUXÍLIOS FINANCEIROS A PESSOA FÍSICA	0.01.00	5.000,00			
3.3.90.93	INDENIZAÇÕES E RESTITUIÇÕES	0.01.00	10.000,00			
4.0.00.00	DESPESAS DE CAPITAL	0.000.000				15.000,00
4.4.00.00	INVESTIMENTOS	0.000.000			15.000,00	
4.4.90.00	APLICAÇÕES DIRETAS	0.000.000		15.000,00		
4.4.90.52	EQUIPAMENTOS E MATERIAL PERMANENTE	0.01.00	15.000,00			
<b>TOTAL</b>						<b>90.000,00</b>





**PREFEITURA MUNICIPAL DE JUREMA**  
 PRAÇA DA CONCEIÇÃO, 72 - CNPJ:10141489/0001-75

Orçamento Programa - Exercício de 2021  
 Anexo 02  
 Página 9

**NATUREZA DA DESPESA POR ORGÃO**

Lei: , Data:

PODER ORGÃO						
02 PODER EXECUTIVO						
08 Secretaria de Agricultura						
Código	Especificação	F.R.	Elemento	Modalidade	Grupo	Categoria Econômica
3.0.00.00	DESPESAS CORRENTES	0.000.000				365.000,00
3.1.00.00	PESSOAL E ENCARGOS SOCIAIS	0.000.000			30.000,00	
3.1.90.00	APLICAÇÕES DIRETAS	0.000.000		25.000,00		
3.1.90.11	VENCIMENTOS E VANTAGENS FIXAS - PESSOAL CIVIL	0.01.00	20.000,00			
3.1.90.13	OBRIGAÇÕES PATRONAIS	0.01.00	5.000,00			
3.1.91.00	APLICAÇÕES DIRETAS- INTRA-ORÇAMENTÁRIAS	0.000.000		5.000,00		
3.1.91.13	OBRIGAÇÕES PATRONAIS	0.01.00	5.000,00			
3.3.00.00	OUTRAS DESPESAS CORRENTES	0.000.000			335.000,00	
3.3.90.00	APLICAÇÕES DIRETAS	0.000.000		335.000,00		
3.3.90.14	DIÁRIAS - CIVIL	0.01.00	5.000,00			
3.3.90.30	MATERIAL DE CONSUMO	0.01.00	165.000,00			
3.3.90.31	PREMIAÇÕES CULTURAIS, ARTÍSTICAS, CIENTÍFICAS, DESP	0.01.00	5.000,00			
3.3.90.32	MATERIAL, BEM OU SERVIÇO PARA DISTRIBUIÇÃO GRATUIT	0.01.00	15.000,00			
3.3.90.36	OUTROS SERVIÇOS DE TERCEIROS - PESSOA FÍSICA	0.01.00	40.000,00			
3.3.90.37	LOCAÇÃO DE MÃO-DE-OBRA	0.01.00	5.000,00			
3.3.90.39	OUTROS SERVIÇOS DE TERCEIROS - PESSOA JURÍDICA	0.01.00	90.000,00			
3.3.90.92	DESPESAS DE EXERCÍCIOS ANTERIORES	0.01.00	5.000,00			
3.3.90.93	INDENIZAÇÕES E RESTITUIÇÕES	0.01.00	5.000,00			
4.0.00.00	DESPESAS DE CAPITAL	0.000.000				320.000,00
4.4.00.00	INVESTIMENTOS	0.000.000			320.000,00	
4.4.90.00	APLICAÇÕES DIRETAS	0.000.000		320.000,00		
4.4.90.51	OBRAS E INSTALAÇÕES	0.01.00	170.000,00			
4.4.90.52	EQUIPAMENTOS E MATERIAL PERMANENTE	0.01.00	150.000,00			
<b>TOTAL</b>						<b>685.000,00</b>





**PREFEITURA MUNICIPAL DE JUREMA**  
PRAÇA DA CONCEIÇÃO, 72 - CNPJ:10141489/0001-75

Orçamento Programa - Exercício de 2021  
Anexo 02  
Página 10

**NATUREZA DA DESPESA POR ORGÃO**

Lei: , Data:

Código	Especificação	F.R.	Elemento	Modalidade	Grupo	Categoria Econômica
PODER	02 PODER EXECUTIVO					
ORGÃO	09 Secretaria de Infraestrutura					
3.0.00.00	DESPESAS CORRENTES	0.000.000				3.885.000,00
3.1.00.00	PESSOAL E ENCARGOS SOCIAIS	0.000.000			835.000,00	
3.1.90.00	APLICAÇÕES DIRETAS	0.000.000		835.000,00		
3.1.90.04	CONTRATAÇÃO POR TEMPO DETERMINADO	0.01.00	505.000,00			
3.1.90.11	VENCIMENTOS E VANTAGENS FIXAS - PESSOAL CIVIL	0.01.00	320.000,00			
3.1.90.13	OBRIGAÇÕES PATRONAIS	0.01.00	10.000,00			
3.3.00.00	OUTRAS DESPESAS CORRENTES	0.000.000			3.050.000,00	
3.3.90.00	APLICAÇÕES DIRETAS	0.000.000		3.050.000,00		
3.3.90.14	DIÁRIAS - CIVIL	0.01.00	20.000,00			
3.3.90.30	MATERIAL DE CONSUMO	0.01.00	660.000,00			
3.3.90.36	OUTROS SERVIÇOS DE TERCEIROS - PESSOA FÍSICA	0.01.00	650.000,00			
3.3.90.39	OUTROS SERVIÇOS DE TERCEIROS - PESSOA JURÍDICA	0.01.00	1.400.000,00			
3.3.90.92	DESPESAS DE EXERCÍCIOS ANTERIORES	0.01.00	300.000,00			
3.3.90.93	INDENIZAÇÕES E RESTITUIÇÕES	0.01.00	20.000,00			
4.0.00.00	DESPESAS DE CAPITAL	0.000.000				2.445.000,00
4.4.00.00	INVESTIMENTOS	0.000.000			2.445.000,00	
4.4.90.00	APLICAÇÕES DIRETAS	0.000.000		2.445.000,00		
4.4.90.51	OBRAS E INSTALAÇÕES	0.01.00	1.995.000,00			
4.4.90.52	EQUIPAMENTOS E MATERIAL PERMANENTE	0.01.00	350.000,00			
4.4.90.61	AQUISIÇÃO DE IMÓVEIS	0.01.00	100.000,00			
<b>TOTAL</b>						<b>6.330.000,00</b>





**PREFEITURA MUNICIPAL DE JUREMA**  
 PRAÇA DA CONCEIÇÃO, 72 - CNPJ:10141489/0001-75

Orçamento Programa - Exercício de 2021  
 Anexo 02  
 Página 11

**NATUREZA DA DESPESA POR ORGÃO**

Lei: , Data:

PODER ORGÃO						
02 PODER EXECUTIVO						
10 Secretaria de Governo						
Código	Especificação	F.R.	Elemento	Modalidade	Grupo	Categoria Econômica
3.0.00.00	DESPESAS CORRENTES	0.000.000				1.590.000,00
3.1.00.00	PESSOAL E ENCARGOS SOCIAIS	0.000.000			470.000,00	
3.1.90.00	APLICAÇÕES DIRETAS	0.000.000		465.000,00		
3.1.90.04	CONTRATAÇÃO POR TEMPO DETERMINADO	0.01.00	5.000,00			
3.1.90.11	VENCIMENTOS E VANTAGENS FIXAS - PESSOAL CIVIL	0.01.00	405.000,00			
3.1.90.13	OBRIGAÇÕES PATRONAIS	0.01.00	55.000,00			
3.1.91.00	APLICAÇÕES DIRETAS- INTRA-ORÇAMENTÁRIAS	0.000.000		5.000,00		
3.1.91.13	OBRIGAÇÕES PATRONAIS	0.01.00	5.000,00			
3.3.00.00	OUTRAS DESPESAS CORRENTES	0.000.000			1.120.000,00	
3.3.90.00	APLICAÇÕES DIRETAS	0.000.000		1.120.000,00		
3.3.90.14	DIÁRIAS - CIVIL	0.01.00	10.000,00			
3.3.90.30	MATERIAL DE CONSUMO	0.01.00	100.000,00			
3.3.90.31	PREMIAÇÕES CULTURAIS, ARTÍSTICAS, CIENTÍFICAS, DESP	0.01.00	15.000,00			
3.3.90.36	OUTROS SERVIÇOS DE TERCEIROS - PESSOA FÍSICA	0.01.00	140.000,00			
3.3.90.39	OUTROS SERVIÇOS DE TERCEIROS - PESSOA JURÍDICA	0.01.00	835.000,00			
3.3.90.92	DESPESAS DE EXERCÍCIOS ANTERIORES	0.01.00	10.000,00			
3.3.90.93	INDENIZAÇÕES E RESTITUIÇÕES	0.01.00	10.000,00			
4.0.00.00	DESPESAS DE CAPITAL	0.000.000				250.000,00
4.4.00.00	INVESTIMENTOS	0.000.000			250.000,00	
4.4.90.00	APLICAÇÕES DIRETAS	0.000.000		250.000,00		
4.4.90.51	OBRAS E INSTALAÇÕES	0.01.00	150.000,00			
4.4.90.52	EQUIPAMENTOS E MATERIAL PERMANENTE	0.01.00	100.000,00			
<b>TOTAL</b>						<b>1.840.000,00</b>





**PREFEITURA MUNICIPAL DE JUREMA**  
 PRAÇA DA CONCEIÇÃO, 72 - CNPJ:10141489/0001-75

Orçamento Programa - Exercício de 2021  
 Anexo 02  
 Página 12

**NATUREZA DA DESPESA POR ORGÃO**

Lei: , Data:

PODER ORGÃO						
02 PODER EXECUTIVO						
11 Secretaria de Meio Ambiente e Habitação						
Código	Especificação	F.R.	Elemento	Modalidade	Grupo	Categoria Econômica
3.0.00.00	DESPESAS CORRENTES	0.000.000				978.000,00
3.1.00.00	PESSOAL E ENCARGOS SOCIAIS	0.000.000			45.000,00	
3.1.90.00	APLICAÇÕES DIRETAS	0.000.000		40.000,00		
3.1.90.04	CONTRATAÇÃO POR TEMPO DETERMINADO	0.01.00	30.000,00			
3.1.90.11	VENCIMENTOS E VANTAGENS FIXAS - PESSOAL CIVIL	0.01.00	5.000,00			
3.1.90.13	OBRIGAÇÕES PATRONAIS	0.01.00	5.000,00			
3.1.91.00	APLICAÇÕES DIRETAS- INTRA-ORÇAMENTÁRIAS	0.000.000		5.000,00		
3.1.91.13	OBRIGAÇÕES PATRONAIS	0.01.00	5.000,00			
3.3.00.00	OUTRAS DESPESAS CORRENTES	0.000.000			933.000,00	
3.3.90.00	APLICAÇÕES DIRETAS	0.000.000		933.000,00		
3.3.90.14	DIÁRIAS - CIVIL	0.01.00	10.000,00			
3.3.90.30	MATERIAL DE CONSUMO	0.01.00	30.000,00			
3.3.90.32	MATERIAL, BEM OU SERVIÇO PARA DISTRIBUIÇÃO GRATUITO	0.01.00	5.000,00			
3.3.90.34	OUTRAS DESPESAS DE PESSOAL DECORRENTES DE CONTRATO	0.01.00	10.000,00			
3.3.90.36	OUTROS SERVIÇOS DE TERCEIROS - PESSOA FÍSICA	0.01.00	98.000,00			
3.3.90.37	LOCAÇÃO DE MÃO-DE-OBRA	0.01.00	10.000,00			
3.3.90.39	OUTROS SERVIÇOS DE TERCEIROS - PESSOA JURÍDICA	0.01.00	760.000,00			
3.3.90.92	DESPESAS DE EXERCÍCIOS ANTERIORES	0.01.00	5.000,00			
3.3.90.93	INDENIZAÇÕES E RESTITUIÇÕES	0.01.00	5.000,00			
4.0.00.00	DESPESAS DE CAPITAL	0.000.000				150.000,00
4.4.00.00	INVESTIMENTOS	0.000.000			150.000,00	
4.4.90.00	APLICAÇÕES DIRETAS	0.000.000		150.000,00		
4.4.90.51	OBRAS E INSTALAÇÕES	0.01.00	100.000,00			
4.4.90.52	EQUIPAMENTOS E MATERIAL PERMANENTE	0.01.00	50.000,00			
<b>TOTAL</b>						<b>1.128.000,00</b>





**PREFEITURA MUNICIPAL DE JUREMA**  
 PRAÇA DA CONCEIÇÃO, 72 - CNPJ:10141489/0001-75

Orçamento Programa - Exercício de 2021  
 Anexo 02  
 Página 13

**NATUREZA DA DESPESA POR ORGÃO**

Lei: , Data:

PODER ORGÃO						
02 PODER EXECUTIVO						
12 Secretaria de Transporte						
Código	Especificação	F.R.	Elemento	Modalidade	Grupo	Categoria Econômica
3.0.00.00	DESPESAS CORRENTES	0.000.000				425.000,00
3.1.00.00	PESSOAL E ENCARGOS SOCIAIS	0.000.000			45.000,00	
3.1.90.00	APLICAÇÕES DIRETAS	0.000.000		40.000,00		
3.1.90.04	CONTRATAÇÃO POR TEMPO DETERMINADO	0.01.00	25.000,00			
3.1.90.11	VENCIMENTOS E VANTAGENS FIXAS - PESSOAL CIVIL	0.01.00	10.000,00			
3.1.90.13	OBRIGAÇÕES PATRONAIS	0.01.00	5.000,00			
3.1.91.00	APLICAÇÕES DIRETAS- INTRA-ORÇAMENTÁRIAS	0.000.000		5.000,00		
3.1.91.13	OBRIGAÇÕES PATRONAIS	0.01.00	5.000,00			
3.3.00.00	OUTRAS DESPESAS CORRENTES	0.000.000			380.000,00	
3.3.90.00	APLICAÇÕES DIRETAS	0.000.000		380.000,00		
3.3.90.14	DIÁRIAS - CIVIL	0.01.00	10.000,00			
3.3.90.30	MATERIAL DE CONSUMO	0.01.00	130.000,00			
3.3.90.36	OUTROS SERVIÇOS DE TERCEIROS - PESSOA FÍSICA	0.01.00	50.000,00			
3.3.90.39	OUTROS SERVIÇOS DE TERCEIROS - PESSOA JURÍDICA	0.01.00	180.000,00			
3.3.90.92	DESPESAS DE EXERCÍCIOS ANTERIORES	0.01.00	5.000,00			
3.3.90.93	INDENIZAÇÕES E RESTITUIÇÕES	0.01.00	5.000,00			
4.0.00.00	DESPESAS DE CAPITAL	0.000.000				250.000,00
4.4.00.00	INVESTIMENTOS	0.000.000			250.000,00	
4.4.90.00	APLICAÇÕES DIRETAS	0.000.000		250.000,00		
4.4.90.51	OBRAS E INSTALAÇÕES	0.01.00	200.000,00			
4.4.90.52	EQUIPAMENTOS E MATERIAL PERMANENTE	0.01.00	50.000,00			
<b>TOTAL</b>						<b>675.000,00</b>





**PREFEITURA MUNICIPAL DE JUREMA**  
 PRAÇA DA CONCEIÇÃO, 72 - CNPJ:10141489/0001-75

Orçamento Programa - Exercício de 2021  
 Anexo 02  
 Página 14

**NATUREZA DA DESPESA POR ORGÃO**

Lei: , Data:

PODER ORGÃO						
02 PODER EXECUTIVO						
13 ENTIDADE SUPERVISIONADA - FMS						
Código	Especificação	F.R.	Elemento	Modalidade	Grupo	Categoria Econômica
3.0.00.00	DESPESAS CORRENTES	0.000.000				9.605.000,00
3.1.00.00	PESSOAL E ENCARGOS SOCIAIS	0.000.000			4.284.000,00	
3.1.90.00	APLICAÇÕES DIRETAS	0.000.000		4.092.000,00		
3.1.90.04	CONTRATAÇÃO POR TEMPO DETERMINADO	0.01.00	1.070.000,00			
3.1.90.04	CONTRATAÇÃO POR TEMPO DETERMINADO	0.01.00	1.250.000,00			
3.1.90.04	CONTRATAÇÃO POR TEMPO DETERMINADO	0.02.00	20.000,00			
3.1.90.04	CONTRATAÇÃO POR TEMPO DETERMINADO	0.05.00	200.000,00			
3.1.90.11	VENCIMENTOS E VANTAGENS FIXAS - PESSOAL CIVIL	0.01.00	420.000,00			
3.1.90.11	VENCIMENTOS E VANTAGENS FIXAS - PESSOAL CIVIL	0.01.00	660.000,00			
3.1.90.13	OBRIGAÇÕES PATRONAIS	0.01.00	20.000,00			
3.1.90.13	OBRIGAÇÕES PATRONAIS	0.01.00	333.000,00			
3.1.90.16	OUTRAS DESPESAS VARIÁVEIS - PESSOAL CIVIL	0.01.00	26.000,00			
3.1.90.16	OUTRAS DESPESAS VARIÁVEIS - PESSOAL CIVIL	0.01.00	65.000,00			
3.1.90.92	DESPESAS DE EXERCÍCIOS ANTERIORES	0.01.00	3.000,00			
3.1.90.92	DESPESAS DE EXERCÍCIOS ANTERIORES	0.01.00	15.000,00			
3.1.90.94	INDENIZAÇÕES E RESTITUIÇÕES TRABALHISTAS	0.01.00	10.000,00			
3.1.91.00	APLICAÇÕES DIRETAS- INTRA-ORÇAMENTÁRIAS	0.000.000		192.000,00		
3.1.91.13	OBRIGAÇÕES PATRONAIS	0.01.00	75.000,00			
3.1.91.13	OBRIGAÇÕES PATRONAIS	0.01.00	117.000,00			
3.3.00.00	OUTRAS DESPESAS CORRENTES	0.000.000			5.321.000,00	
3.3.90.00	APLICAÇÕES DIRETAS	0.000.000		5.321.000,00		
3.3.90.14	DIÁRIAS - CIVIL	0.01.00	20.000,00			
3.3.90.14	DIÁRIAS - CIVIL	0.01.00	40.000,00			
3.3.90.30	MATERIAL DE CONSUMO	0.01.00	769.000,00			
3.3.90.30	MATERIAL DE CONSUMO	0.01.00	820.000,00			
3.3.90.30	MATERIAL DE CONSUMO	0.02.00	20.000,00			
3.3.90.30	MATERIAL DE CONSUMO	0.05.00	200.000,00			
3.3.90.32	MATERIAL, BEM OU SERVIÇO PARA DISTRIBUIÇÃO GRATUIT	0.01.00	10.000,00			
3.3.90.32	MATERIAL, BEM OU SERVIÇO PARA DISTRIBUIÇÃO GRATUIT	0.01.00	60.000,00			
3.3.90.35	SERVIÇOS DE CONSULTORIA	0.01.00	20.000,00			
3.3.90.36	OUTROS SERVIÇOS DE TERCEIROS - PESSOA FÍSICA	0.01.00	285.000,00			
3.3.90.36	OUTROS SERVIÇOS DE TERCEIROS - PESSOA FÍSICA	0.01.00	520.000,00			
3.3.90.36	OUTROS SERVIÇOS DE TERCEIROS - PESSOA FÍSICA	0.02.00	10.000,00			
3.3.90.36	OUTROS SERVIÇOS DE TERCEIROS - PESSOA FÍSICA	0.05.00	100.000,00			
3.3.90.39	OUTROS SERVIÇOS DE TERCEIROS - PESSOA JURÍDICA	0.01.00	1.075.000,00			
3.3.90.39	OUTROS SERVIÇOS DE TERCEIROS - PESSOA JURÍDICA	0.01.00	1.180.000,00			
3.3.90.39	OUTROS SERVIÇOS DE TERCEIROS - PESSOA JURÍDICA	0.02.00	10.000,00			
3.3.90.39	OUTROS SERVIÇOS DE TERCEIROS - PESSOA JURÍDICA	0.05.00	100.000,00			
3.3.90.48	OUTROS AUXÍLIOS FINANCEIROS A PESSOA FÍSICA	0.01.00	5.000,00			





**PREFEITURA MUNICIPAL DE JUREMA**  
PRAÇA DA CONCEIÇÃO, 72 - CNPJ:10141489/0001-75

Orçamento Programa - Exercício de 2021

Anexo 02

Página 15

Lei: , Data:

**NATUREZA DA DESPESA POR ORGÃO**

PODER ORGÃO		02 PODER EXECUTIVO 13 ENTIDADE SUPERVISIONADA - FMS				
Código	Especificação	F.R.	Elemento	Modalidade	Grupo	Categoria Econômica
3.3.90.92	DESPESAS DE EXERCÍCIOS ANTERIORES	0.01.00	6.000,00			
3.3.90.92	DESPESAS DE EXERCÍCIOS ANTERIORES	0.01.00	55.000,00			
3.3.90.93	INDENIZAÇÕES E RESTITUIÇÕES	0.01.00	6.000,00			
3.3.90.93	INDENIZAÇÕES E RESTITUIÇÕES	0.01.00	10.000,00			
4.0.00.00	DESPESAS DE CAPITAL	0.000.000				775.000,00
4.4.00.00	INVESTIMENTOS	0.000.000			775.000,00	
4.4.90.00	APLICAÇÕES DIRETAS	0.000.000		775.000,00		
4.4.90.51	OBRAS E INSTALAÇÕES	0.01.00	60.000,00			
4.4.90.51	OBRAS E INSTALAÇÕES	0.01.00	410.000,00			
4.4.90.51	OBRAS E INSTALAÇÕES	0.02.00	10.000,00			
4.4.90.51	OBRAS E INSTALAÇÕES	0.05.00	20.000,00			
4.4.90.52	EQUIPAMENTOS E MATERIAL PERMANENTE	0.01.00	75.000,00			
4.4.90.52	EQUIPAMENTOS E MATERIAL PERMANENTE	0.01.00	160.000,00			
4.4.90.52	EQUIPAMENTOS E MATERIAL PERMANENTE	0.02.00	10.000,00			
4.4.90.52	EQUIPAMENTOS E MATERIAL PERMANENTE	0.05.00	30.000,00			
<b>TOTAL</b>						<b>10.380.000,00</b>





**PREFEITURA MUNICIPAL DE JUREMA**  
 PRAÇA DA CONCEIÇÃO, 72 - CNPJ:10141489/0001-75

Orçamento Programa - Exercício de 2021

Anexo 02

Página 16

Lei: , Data:

**NATUREZA DA DESPESA POR ORGÃO**

PODER ORGÃO						
02 PODER EXECUTIVO						
14 ENTIDADE SUPERVISIONADA - FUNDECA						
Código	Especificação	F.R.	Elemento	Modalidade	Grupo	Categoria Econômica
3.0.00.00	DESPESAS CORRENTES	0.000.000				220.000,00
3.1.00.00	PESSOAL E ENCARGOS SOCIAIS	0.000.000			20.000,00	
3.1.90.00	APLICAÇÕES DIRETAS	0.000.000		15.000,00		
3.1.90.11	VENCIMENTOS E VANTAGENS FIXAS - PESSOAL CIVIL	0.01.00	10.000,00			
3.1.90.13	OBRIGAÇÕES PATRONAIS	0.01.00	5.000,00			
3.1.91.00	APLICAÇÕES DIRETAS- INTRA-ORÇAMENTÁRIAS	0.000.000		5.000,00		
3.1.91.13	OBRIGAÇÕES PATRONAIS	0.01.00	5.000,00			
3.3.00.00	OUTRAS DESPESAS CORRENTES	0.000.000			200.000,00	
3.3.90.00	APLICAÇÕES DIRETAS	0.000.000		200.000,00		
3.3.90.14	DIÁRIAS - CIVIL	0.01.00	5.000,00			
3.3.90.14	DIÁRIAS - CIVIL	0.01.00	50.000,00			
3.3.90.30	MATERIAL DE CONSUMO	0.01.00	30.000,00			
3.3.90.32	MATERIAL, BEM OU SERVIÇO PARA DISTRIBUIÇÃO GRATUIT	0.01.00	5.000,00			
3.3.90.33	PASSAGENS E DESPESAS COM LOCOMOÇÃO	0.01.00	10.000,00			
3.3.90.35	SERVIÇOS DE CONSULTORIA	0.01.00	5.000,00			
3.3.90.36	OUTROS SERVIÇOS DE TERCEIROS - PESSOA FÍSICA	0.01.00	35.000,00			
3.3.90.39	OUTROS SERVIÇOS DE TERCEIROS - PESSOA JURÍDICA	0.01.00	45.000,00			
3.3.90.47	OBRIGAÇÕES TRIBUTÁRIAS E CONTRIBUTIVAS	0.01.00	5.000,00			
3.3.90.48	OUTROS AUXÍLIOS FINANCEIROS A PESSOA FÍSICA	0.01.00	5.000,00			
3.3.90.93	INDENIZAÇÕES E RESTITUIÇÕES	0.01.00	5.000,00			
4.0.00.00	DESPESAS DE CAPITAL	0.000.000				90.000,00
4.4.00.00	INVESTIMENTOS	0.000.000			90.000,00	
4.4.90.00	APLICAÇÕES DIRETAS	0.000.000		90.000,00		
4.4.90.51	OBRAS E INSTALAÇÕES	0.01.00	50.000,00			
4.4.90.52	EQUIPAMENTOS E MATERIAL PERMANENTE	0.01.00	40.000,00			
<b>TOTAL</b>						<b>310.000,00</b>





**PREFEITURA MUNICIPAL DE JUREMA**  
 PRAÇA DA CONCEIÇÃO, 72 - CNPJ:10141489/0001-75

Orçamento Programa - Exercício de 2021  
 Anexo 02  
 Página 17  
 Lei: , Data:

**NATUREZA DA DESPESA POR ORGÃO**

PODER ORGÃO						
02 PODER EXECUTIVO						
15 ENTIDADE SUPERVISIONADA - FMAS						
Código	Especificação	F. R.	Elemento	Modalidade	Grupo	Categoria Econômica
3.0.00.00	DESPESAS CORRENTES	0.000.000				2.845.000,00
3.1.00.00	PESSOAL E ENCARGOS SOCIAIS	0.000.000			1.455.000,00	
3.1.90.00	APLICAÇÕES DIRETAS	0.000.000		1.405.000,00		
3.1.90.01	APOSENTADORIAS, RESERVA REMUNERADA E REFORMAS	0.01.00	500.000,00			
3.1.90.03	PENSÕES	0.01.00	45.000,00			
3.1.90.04	CONTRATAÇÃO POR TEMPO DETERMINADO	0.01.00	590.000,00			
3.1.90.11	VENCIMENTOS E VANTAGENS FIXAS - PESSOAL CIVIL	0.01.00	140.000,00			
3.1.90.13	OBRIGAÇÕES PATRONAIS	0.01.00	120.000,00			
3.1.90.92	DESPESAS DE EXERCÍCIOS ANTERIORES	0.01.00	10.000,00			
3.1.91.00	APLICAÇÕES DIRETAS- INTRA-ORÇAMENTÁRIAS	0.000.000		50.000,00		
3.1.91.13	OBRIGAÇÕES PATRONAIS	0.01.00	50.000,00			
3.3.00.00	OUTRAS DESPESAS CORRENTES	0.000.000			1.390.000,00	
3.3.50.00	TRANSFERÊNCIAS A INSTITUIÇÕES PRIVADAS SEM FINS LUCRATIVAS	0.000.000		20.000,00		
3.3.50.41	CONTRIBUIÇÕES	0.01.00	5.000,00			
3.3.50.43	SUBVENÇÕES SOCIAIS	0.01.00	15.000,00			
3.3.90.00	APLICAÇÕES DIRETAS	0.000.000		1.370.000,00		
3.3.90.04	CONTRATAÇÃO POR TEMPO DETERMINADO	0.01.00	5.000,00			
3.3.90.14	DIÁRIAS - CIVIL	0.01.00	60.000,00			
3.3.90.30	MATERIAL DE CONSUMO	0.01.00	235.000,00			
3.3.90.32	MATERIAL, BEM OU SERVIÇO PARA DISTRIBUIÇÃO GRATUITA	0.01.00	50.000,00			
3.3.90.33	PASSAGENS E DESPESAS COM LOCOMOÇÃO	0.01.00	15.000,00			
3.3.90.35	SERVIÇOS DE CONSULTORIA	0.01.00	5.000,00			
3.3.90.36	OUTROS SERVIÇOS DE TERCEIROS - PESSOA FÍSICA	0.01.00	225.000,00			
3.3.90.39	OUTROS SERVIÇOS DE TERCEIROS - PESSOA JURÍDICA	0.01.00	625.000,00			
3.3.90.47	OBRIGAÇÕES TRIBUTÁRIAS E CONTRIBUTIVAS	0.01.00	5.000,00			
3.3.90.48	OUTROS AUXÍLIOS FINANCEIROS A PESSOA FÍSICA	0.01.00	135.000,00			
3.3.90.92	DESPESAS DE EXERCÍCIOS ANTERIORES	0.01.00	5.000,00			
3.3.90.93	INDENIZAÇÕES E RESTITUIÇÕES	0.01.00	5.000,00			
4.0.00.00	DESPESAS DE CAPITAL	0.000.000				105.000,00
4.4.00.00	INVESTIMENTOS	0.000.000			105.000,00	
4.4.90.00	APLICAÇÕES DIRETAS	0.000.000		105.000,00		
4.4.90.51	OBRAS E INSTALAÇÕES	0.01.00	45.000,00			
4.4.90.52	EQUIPAMENTOS E MATERIAL PERMANENTE	0.01.00	60.000,00			
<b>TOTAL</b>						<b>2.950.000,00</b>





**PREFEITURA MUNICIPAL DE JUREMA**  
 PRAÇA DA CONCEIÇÃO, 72 - CNPJ:10141489/0001-75

Orçamento Programa - Exercício de 2021  
 Anexo 02  
 Página 18

**NATUREZA DA DESPESA POR ORGÃO**

Lei: , Data:

PODER ORGÃO						
02 PODER EXECUTIVO						
16 ENTIDADE SUPERVISIONADA - IPREJ						
Código	Especificação	F.R.	Elemento	Modalidade	Grupo	Categoria Econômica
3.0.00.00	DESPESAS CORRENTES	0.000.000				4.175.000,00
3.1.00.00	PESSOAL E ENCARGOS SOCIAIS	0.000.000			3.840.000,00	
3.1.90.00	APLICAÇÕES DIRETAS	0.000.000		3.830.000,00		
3.1.90.01	APOSENTADORIAS, RESERVA REMUNERADA E REFORMAS	0.01.00	3.105.000,00			
3.1.90.03	PENSÕES	0.01.00	655.000,00			
3.1.90.11	VENCIMENTOS E VANTAGENS FIXAS - PESSOAL CIVIL	0.01.00	20.000,00			
3.1.90.13	OBRIGAÇÕES PATRONAIS	0.01.00	10.000,00			
3.1.90.91	SENTENÇAS JUDICIAIS	0.01.00	5.000,00			
3.1.90.92	DESPESAS DE EXERCÍCIOS ANTERIORES	0.01.00	10.000,00			
3.1.90.94	INDENIZAÇÕES E RESTITUIÇÕES TRABALHISTAS	0.01.00	25.000,00			
3.1.91.00	APLICAÇÕES DIRETAS- INTRA-ORÇAMENTÁRIAS	0.000.000		10.000,00		
3.1.91.13	OBRIGAÇÕES PATRONAIS	0.01.00	10.000,00			
3.3.00.00	OUTRAS DESPESAS CORRENTES	0.000.000			335.000,00	
3.3.90.00	APLICAÇÕES DIRETAS	0.000.000		335.000,00		
3.3.90.14	DIÁRIAS - CIVIL	0.01.00	20.000,00			
3.3.90.30	MATERIAL DE CONSUMO	0.01.00	20.000,00			
3.3.90.33	PASSAGENS E DESPESAS COM LOCOMOÇÃO	0.01.00	5.000,00			
3.3.90.35	SERVIÇOS DE CONSULTORIA	0.01.00	15.000,00			
3.3.90.36	OUTROS SERVIÇOS DE TERCEIROS - PESSOA FÍSICA	0.01.00	40.000,00			
3.3.90.39	OUTROS SERVIÇOS DE TERCEIROS - PESSOA JURÍDICA	0.01.00	200.000,00			
3.3.90.91	SENTENÇAS JUDICIAIS	0.01.00	5.000,00			
3.3.90.92	DESPESAS DE EXERCÍCIOS ANTERIORES	0.01.00	10.000,00			
3.3.90.93	INDENIZAÇÕES E RESTITUIÇÕES	0.01.00	20.000,00			
4.0.00.00	DESPESAS DE CAPITAL	0.000.000				40.000,00
4.4.00.00	INVESTIMENTOS	0.000.000			40.000,00	
4.4.90.00	APLICAÇÕES DIRETAS	0.000.000		40.000,00		
4.4.90.52	EQUIPAMENTOS E MATERIAL PERMANENTE	0.01.00	40.000,00			
9.0.00.00	RESERVA DE CONTINGÊNCIA	0.000.000				85.000,00
9.9.00.00	RESERVA DE CONTINGÊNCIA	0.000.000			85.000,00	
9.9.99.00	A DEFINIR	0.000.000		85.000,00		
9.9.99.99	A CLASSIFICAR	0.01.00	85.000,00			
<b>TOTAL</b>						<b>4.300.000,00</b>





**PREFEITURA MUNICIPAL DE JUREMA**  
PRAÇA DA CONCEIÇÃO, 72 - CNPJ:10141489/0001-75

Orçamento Programa - Exercício de 2021  
Anexo 02  
Página 19

**NATUREZA DA DESPESA POR ORGÃO**

Lei: , Data:

PODER	02 PODER EXECUTIVO
ORGÃO	17 COMAGSUL- Consórcio dos Municípios do Agreste e da Mata Sul

Código	Especificação	F.R.	Elemento	Modalidade	Grupo	Categoria Econômica
3.0.00.00	DESPESAS CORRENTES	0.000.000				110.000,00
3.1.00.00	PESSOAL E ENCARGOS SOCIAIS	0.000.000			55.000,00	
3.1.71.00	TRANSFERÊNCIA A CONSÓRCIOS PÚBLICOS	0.000.000		55.000,00		
3.1.71.70	RATEIO PELA PARTICIPAÇÃO EM CONSÓRCIO PÚBLICO	0.01.00	55.000,00			
3.3.00.00	OUTRAS DESPESAS CORRENTES	0.000.000			55.000,00	
3.3.71.00	TRANSFERÊNCIA A CONSÓRCIOS PÚBLICOS	0.000.000		55.000,00		
3.3.71.70	RATEIO PELA PARTICIPAÇÃO EM CONSÓRCIO PÚBLICO	0.01.00	55.000,00			
4.0.00.00	DESPESAS DE CAPITAL	0.000.000				70.000,00
4.4.00.00	INVESTIMENTOS	0.000.000			70.000,00	
4.4.71.00	TRANSFERÊNCIA A CONSÓRCIOS PÚBLICOS	0.000.000		70.000,00		
4.4.71.70	RATEIO PELA PARTICIPAÇÃO EM CONSÓRCIO PÚBLICO	0.01.00	70.000,00			
<b>TOTAL</b>						<b>180.000,00</b>

<b>TOTAL GERAL</b>	<b>54.000.000,00</b>
--------------------	----------------------





**PREFEITURA MUNICIPAL DE JUREMA**  
 PRAÇA DA CONCEIÇÃO, 72 - CNPJ:10141489/0001-75

Anexo 02  
 Página 1

Orçamento Programa - Exercício de 2021  
**NATUREZA DA DESPESA POR ORGÃO E UNIDADE**

Lei: , Data:

PODER 01 PODER LEGISLATIVO						
ORGÃO 01 Poder Legislativo						
UNIDADE 01 PODER LEGISLATIVO						
Código	Especificação	F.R.	Elemento	Modalidade	Grupo	Categoria Econômica
3.0.00.00	DESPESAS CORRENTES	0.000.000				1.995.000,00
3.1.00.00	PESSOAL E ENCARGOS SOCIAIS	0.000.000			1.420.000,00	
3.1.90.00	APLICAÇÕES DIRETAS	0.000.000		1.420.000,00		
3.1.90.11	VENCIMENTOS E VANTAGENS FIXAS - PESSOAL CIVIL	0.01.00	1.150.000,00			
3.1.90.13	OBRIGAÇÕES PATRONAIS	0.01.00	260.000,00			
3.1.90.16	OUTRAS DESPESAS VARIÁVEIS - PESSOAL CIVIL	0.01.00	5.000,00			
3.1.90.92	DESPESAS DE EXERCÍCIOS ANTERIORES	0.01.00	5.000,00			
3.2.00.00	JUROS E ENCARGOS DA DÍVIDA	0.000.000			5.000,00	
3.2.90.00	APLICAÇÕES DIRETAS	0.000.000		5.000,00		
3.2.90.22	OUTROS ENCARGOS SOBRE A DÍVIDA POR CONTRATO	0.01.00	5.000,00			
3.3.00.00	OUTRAS DESPESAS CORRENTES	0.000.000			570.000,00	
3.3.90.00	APLICAÇÕES DIRETAS	0.000.000		570.000,00		
3.3.90.14	DIÁRIAS - CIVIL	0.01.00	85.000,00			
3.3.90.30	MATERIAL DE CONSUMO	0.01.00	35.000,00			
3.3.90.35	SERVIÇOS DE CONSULTORIA	0.01.00	110.000,00			
3.3.90.36	OUTROS SERVIÇOS DE TERCEIROS - PESSOA FÍSICA	0.01.00	65.000,00			
3.3.90.39	OUTROS SERVIÇOS DE TERCEIROS - PESSOA JURÍDICA	0.01.00	140.000,00			
3.3.90.91	SENTENÇAS JUDICIAIS	0.01.00	5.000,00			
3.3.90.92	DESPESAS DE EXERCÍCIOS ANTERIORES	0.01.00	5.000,00			
3.3.90.93	INDENIZAÇÕES E RESTITUIÇÕES	0.01.00	125.000,00			
4.0.00.00	DESPESAS DE CAPITAL	0.000.000				65.000,00
4.4.00.00	INVESTIMENTOS	0.000.000			60.000,00	
4.4.90.00	APLICAÇÕES DIRETAS	0.000.000		60.000,00		
4.4.90.51	OBRAS E INSTALAÇÕES	0.01.00	35.000,00			
4.4.90.52	EQUIPAMENTOS E MATERIAL PERMANENTE	0.01.00	25.000,00			
4.6.00.00	AMORTIZAÇÃO DA DÍVIDA	0.000.000			5.000,00	
4.6.90.00	APLICAÇÕES DIRETAS	0.000.000		5.000,00		
4.6.90.72	PRINCIPAL DA DÍVIDA MOBILIÁRIA RESGATADO	0.01.00	5.000,00			
<b>TOTAL</b>						<b>2.060.000,00</b>





**PREFEITURA MUNICIPAL DE JUREMA**  
 PRAÇA DA CONCEIÇÃO, 72 - CNPJ:10141489/0001-75

Anexo 02  
 Página 2

Orçamento Programa - Exercício de 2021  
**NATUREZA DA DESPESA POR ORGÃO E UNIDADE**

Lei: , Data:

PODER 02 PODER EXECUTIVO ORGÃO 02 Poder Executivo UNIDADE 01 PODER EXECUTIVO						
Código	Especificação	F.R.	Elemento	Modalidade	Grupo	Categoria Econômica
3.0.00.00	DESPESAS CORRENTES	0.000.000				370.000,00
3.1.00.00	PESSOAL E ENCARGOS SOCIAIS	0.000.000			125.000,00	
3.1.90.00	APLICAÇÕES DIRETAS	0.000.000		115.000,00		
3.1.90.04	CONTRATAÇÃO POR TEMPO DETERMINADO	0.01.00	10.000,00			
3.1.90.11	VENCIMENTOS E VANTAGENS FIXAS - PESSOAL CIVIL	0.01.00	85.000,00			
3.1.90.13	OBRIGAÇÕES PATRONAIS	0.01.00	10.000,00			
3.1.90.16	OUTRAS DESPESAS VARIÁVEIS - PESSOAL CIVIL	0.01.00	5.000,00			
3.1.90.96	RESSARCIMENTO DE DESPESAS DE PESSOAL REQUISITAD	0.01.00	5.000,00			
3.1.91.00	APLICAÇÕES DIRETAS- INTRA-ORÇAMENTÁRIAS	0.000.000		10.000,00		
3.1.91.13	OBRIGAÇÕES PATRONAIS	0.01.00	10.000,00			
3.3.00.00	OUTRAS DESPESAS CORRENTES	0.000.000			245.000,00	
3.3.50.00	TRANSFERÊNCIAS A INSTITUIÇÕES PRIVADAS SEM FINS LUCR	0.000.000		5.000,00		
3.3.50.41	CONTRIBUIÇÕES	0.01.00	5.000,00			
3.3.90.00	APLICAÇÕES DIRETAS	0.000.000		240.000,00		
3.3.90.08	OUTROS BENEFÍCIOS ASSISTENCIAIS DO SERVIDOR E DO	0.01.00	5.000,00			
3.3.90.14	DIÁRIAS - CIVIL	0.01.00	35.000,00			
3.3.90.30	MATERIAL DE CONSUMO	0.01.00	35.000,00			
3.3.90.30	MATERIAL DE CONSUMO	0.01.00	5.000,00			
3.3.90.32	MATERIAL, BEM OU SERVIÇO PARA DISTRIBUIÇÃO GRATUIT	0.01.00	5.000,00			
3.3.90.35	SERVIÇOS DE CONSULTORIA	0.01.00	5.000,00			
3.3.90.36	OUTROS SERVIÇOS DE TERCEIROS - PESSOA FÍSICA	0.01.00	35.000,00			
3.3.90.36	OUTROS SERVIÇOS DE TERCEIROS - PESSOA FÍSICA	0.01.00	5.000,00			
3.3.90.39	OUTROS SERVIÇOS DE TERCEIROS - PESSOA JURÍDICA	0.01.00	50.000,00			
3.3.90.39	OUTROS SERVIÇOS DE TERCEIROS - PESSOA JURÍDICA	0.01.00	5.000,00			
3.3.90.41	CONTRIBUIÇÕES	0.01.00	40.000,00			
3.3.90.92	DESPESAS DE EXERCÍCIOS ANTERIORES	0.01.00	5.000,00			
3.3.90.93	INDENIZAÇÕES E RESTITUIÇÕES	0.01.00	10.000,00			
4.0.00.00	DESPESAS DE CAPITAL	0.000.000				55.000,00
4.4.00.00	INVESTIMENTOS	0.000.000			55.000,00	
4.4.90.00	APLICAÇÕES DIRETAS	0.000.000		55.000,00		
4.4.90.52	EQUIPAMENTOS E MATERIAL PERMANENTE	0.01.00	55.000,00			
<b>TOTAL</b>						<b>425.000,00</b>





**PREFEITURA MUNICIPAL DE JUREMA**  
 PRAÇA DA CONCEIÇÃO, 72 - CNPJ:10141489/0001-75

Anexo 02  
 Página 3

Orçamento Programa - Exercício de 2021  
**NATUREZA DA DESPESA POR ORGÃO E UNIDADE**

Lei: , Data:

PODER 02 PODER EXECUTIVO						
ORGÃO 03 Secretaria de Administração						
UNIDADE 01 Secretaria de Administração						
Código	Especificação	F.R.	Elemento	Modalidade	Grupo	Categoria Econômica
3.0.00.00	DESPESAS CORRENTES	0.000.000				1.552.000,00
3.1.00.00	PESSOAL E ENCARGOS SOCIAIS	0.000.000			380.000,00	
3.1.90.00	APLICAÇÕES DIRETAS	0.000.000		330.000,00		
3.1.90.04	CONTRATAÇÃO POR TEMPO DETERMINADO	0.01.00	10.000,00			
3.1.90.04	CONTRATAÇÃO POR TEMPO DETERMINADO	0.01.00	100.000,00			
3.1.90.11	VENCIMENTOS E VANTAGENS FIXAS - PESSOAL CIVIL	0.01.00	10.000,00			
3.1.90.11	VENCIMENTOS E VANTAGENS FIXAS - PESSOAL CIVIL	0.01.00	80.000,00			
3.1.90.13	OBRIGAÇÕES PATRONAIS	0.01.00	100.000,00			
3.1.90.16	OUTRAS DESPESAS VARIÁVEIS - PESSOAL CIVIL	0.01.00	5.000,00			
3.1.90.91	SENTENÇAS JUDICIAIS	0.01.00	20.000,00			
3.1.90.96	RESSARCIMENTO DE DESPESAS DE PESSOAL REQUISITAD	0.01.00	5.000,00			
3.1.91.00	APLICAÇÕES DIRETAS- INTRA-ORÇAMENTÁRIAS	0.000.000		50.000,00		
3.1.91.13	OBRIGAÇÕES PATRONAIS	0.01.00	50.000,00			
3.3.00.00	OUTRAS DESPESAS CORRENTES	0.000.000			1.172.000,00	
3.3.50.00	TRANSFERÊNCIAS A INSTITUIÇÕES PRIVADAS SEM FINS LUCR	0.000.000		5.000,00		
3.3.50.43	SUBVENÇÕES SOCIAIS	0.01.00	5.000,00			
3.3.90.00	APLICAÇÕES DIRETAS	0.000.000		1.117.000,00		
3.3.90.14	DIÁRIAS - CIVIL	0.01.00	5.000,00			
3.3.90.30	MATERIAL DE CONSUMO	0.01.00	20.000,00			
3.3.90.30	MATERIAL DE CONSUMO	0.01.00	10.000,00			
3.3.90.30	MATERIAL DE CONSUMO	0.01.01	20.000,00			
3.3.90.31	PREMIAÇÕES CULTURAIS, ARTÍSTICAS, CIENTÍFICAS, DESP	0.01.00	5.000,00			
3.3.90.35	SERVIÇOS DE CONSULTORIA	0.01.00	5.000,00			
3.3.90.36	OUTROS SERVIÇOS DE TERCEIROS - PESSOA FÍSICA	0.01.00	20.000,00			
3.3.90.36	OUTROS SERVIÇOS DE TERCEIROS - PESSOA FÍSICA	0.01.00	125.000,00			
3.3.90.39	OUTROS SERVIÇOS DE TERCEIROS - PESSOA JURÍDICA	0.01.00	675.000,00			
3.3.90.39	OUTROS SERVIÇOS DE TERCEIROS - PESSOA JURÍDICA	0.01.00	22.000,00			
3.3.90.91	SENTENÇAS JUDICIAIS	0.01.00	200.000,00			
3.3.90.92	DESPESAS DE EXERCÍCIOS ANTERIORES	0.01.00	5.000,00			
3.3.90.93	INDENIZAÇÕES E RESTITUIÇÕES	0.01.00	5.000,00			
3.3.91.00	APLICAÇÕES DIRETAS- INTRA-ORÇAMENTÁRIAS	0.000.000		50.000,00		
3.3.91.97	APOORTE PARA COBERTURA DO DÉFICIT ATUARIAL DO RPP	0.01.00	50.000,00			
4.0.00.00	DESPESAS DE CAPITAL	0.000.000				100.000,00
4.4.00.00	INVESTIMENTOS	0.000.000			100.000,00	
4.4.90.00	APLICAÇÕES DIRETAS	0.000.000				
4.4.90.52	EQUIPAMENTOS E MATERIAL PERMANENTE	0.01.00	25.000,00			
4.4.90.52	EQUIPAMENTOS E MATERIAL PERMANENTE	0.01.00	75.000,00			
<b>TOTAL</b>						<b>1.652.000,00</b>





**PREFEITURA MUNICIPAL DE JUREMA**  
 PRAÇA DA CONCEIÇÃO, 72 - CNPJ:10141489/0001-75

Anexo 02  
 Página 4

Orçamento Programa - Exercício de 2021  
**NATUREZA DA DESPESA POR ORGÃO E UNIDADE**

Lei: , Data:

PODER 02 PODER EXECUTIVO						
ORGÃO 04 Secretaria de Finanças						
UNIDADE 01 Secretaria de Finanças						
Código	Especificação	F.R.	Elemento	Modalidade	Grupo	Categoria Econômica
3.0.00.00	DESPESAS CORRENTES	0.000.000				540.000,00
3.1.00.00	PESSOAL E ENCARGOS SOCIAIS	0.000.000			150.000,00	
3.1.90.00	APLICAÇÕES DIRETAS	0.000.000		145.000,00		
3.1.90.04	CONTRATAÇÃO POR TEMPO DETERMINADO	0.01.00	80.000,00			
3.1.90.11	VENCIMENTOS E VANTAGENS FIXAS - PESSOAL CIVIL	0.01.00	55.000,00			
3.1.90.13	OBRIGAÇÕES PATRONAIS	0.01.00	5.000,00			
3.1.90.16	OUTRAS DESPESAS VARIÁVEIS - PESSOAL CIVIL	0.01.00	5.000,00			
3.1.91.00	APLICAÇÕES DIRETAS- INTRA-ORÇAMENTÁRIAS	0.000.000		5.000,00		
3.1.91.13	OBRIGAÇÕES PATRONAIS	0.01.00	5.000,00			
3.2.00.00	JUROS E ENCARGOS DA DÍVIDA	0.000.000			10.000,00	
3.2.90.00	APLICAÇÕES DIRETAS	0.000.000		10.000,00		
3.2.90.21	JUROS SOBRE A DÍVIDA POR CONTRATO	0.01.00	5.000,00			
3.2.90.22	OUTROS ENCARGOS SOBRE A DÍVIDA POR CONTRATO	0.01.00	5.000,00			
3.3.00.00	OUTRAS DESPESAS CORRENTES	0.000.000			380.000,00	
3.3.90.00	APLICAÇÕES DIRETAS	0.000.000		380.000,00		
3.3.90.14	DIÁRIAS - CIVIL	0.01.00	5.000,00			
3.3.90.30	MATERIAL DE CONSUMO	0.01.00	5.000,00			
3.3.90.31	PREMIAÇÕES CULTURAIS, ARTÍSTICAS, CIENTÍFICAS, DESP	0.01.00	5.000,00			
3.3.90.36	OUTROS SERVIÇOS DE TERCEIROS - PESSOA FÍSICA	0.01.00	20.000,00			
3.3.90.39	OUTROS SERVIÇOS DE TERCEIROS - PESSOA JURÍDICA	0.01.00	85.000,00			
3.3.90.47	OBRIGAÇÕES TRIBUTÁRIAS E CONTRIBUTIVAS	0.01.00	250.000,00			
3.3.90.92	DESPESAS DE EXERCÍCIOS ANTERIORES	0.01.00	5.000,00			
3.3.90.93	INDENIZAÇÕES E RESTITUIÇÕES	0.01.00	5.000,00			
4.0.00.00	DESPESAS DE CAPITAL	0.000.000				735.000,00
4.4.00.00	INVESTIMENTOS	0.000.000			5.000,00	
4.4.90.00	APLICAÇÕES DIRETAS	0.000.000		5.000,00		
4.4.90.52	EQUIPAMENTOS E MATERIAL PERMANENTE	0.01.00	5.000,00			
4.6.00.00	AMORTIZAÇÃO DA DÍVIDA	0.000.000			730.000,00	
4.6.90.00	APLICAÇÕES DIRETAS	0.000.000		720.000,00		
4.6.90.71	PRINCIPAL DA DÍVIDA CONTRATUAL RESGATADA	0.01.00	720.000,00			
4.6.91.00	APLICAÇÕES DIRETAS- INTRA-ORÇAMENTÁRIAS	0.000.000		10.000,00		
4.6.91.71	PRINCIPAL DA DÍVIDA CONTRATUAL RESGATADA	0.01.00	10.000,00			
9.0.00.00	RESERVA DE CONTINGÊNCIA	0.000.000				1.690.000,00
9.9.00.00	RESERVA DE CONTINGÊNCIA	0.000.000			1.690.000,00	
9.9.99.00	A DEFINIR	0.000.000		1.690.000,00		
9.9.99.99	A CLASSIFICAR	0.01.00	1.690.000,00			
<b>TOTAL</b>						<b>2.965.000,00</b>





**PREFEITURA MUNICIPAL DE JUREMA**  
 PRAÇA DA CONCEIÇÃO, 72 - CNPJ:10141489/0001-75

Orçamento Programa - Exercício de 2021  
**NATUREZA DA DESPESA POR ORGÃO E UNIDADE**

Anexo 02  
 Página 5

Lei: , Data:

Código	Especificação	F.R.	Elemento	Modalidade	Grupo	Categoria Econômica
PODER	02 PODER EXECUTIVO					
ORGÃO	05 Secretaria de Educação					
UNIDADE	01 Secretaria de Educação					
3.0.00.00	DESPESAS CORRENTES	0.000.000				3.040.000,00
3.1.00.00	PESSOAL E ENCARGOS SOCIAIS	0.000.000			800.000,00	
3.1.90.00	APLICAÇÕES DIRETAS	0.000.000		770.000,00		
3.1.90.04	CONTRATAÇÃO POR TEMPO DETERMINADO	0.01.00	5.000,00			
3.1.90.04	CONTRATAÇÃO POR TEMPO DETERMINADO	0.01.00	5.000,00			
3.1.90.04	CONTRATAÇÃO POR TEMPO DETERMINADO	0.01.00	75.000,00			
3.1.90.04	CONTRATAÇÃO POR TEMPO DETERMINADO	0.01.00	255.000,00			
3.1.90.11	VENCIMENTOS E VANTAGENS FIXAS - PESSOAL CIVIL	0.01.00	5.000,00			
3.1.90.11	VENCIMENTOS E VANTAGENS FIXAS - PESSOAL CIVIL	0.01.00	5.000,00			
3.1.90.11	VENCIMENTOS E VANTAGENS FIXAS - PESSOAL CIVIL	0.01.00	115.000,00			
3.1.90.11	VENCIMENTOS E VANTAGENS FIXAS - PESSOAL CIVIL	0.01.00	255.000,00			
3.1.90.13	OBRIGAÇÕES PATRONAIS	0.01.00	20.000,00			
3.1.90.13	OBRIGAÇÕES PATRONAIS	0.01.00	5.000,00			
3.1.90.16	OUTRAS DESPESAS VARIÁVEIS - PESSOAL CIVIL	0.01.00	5.000,00			
3.1.90.91	SENTENÇAS JUDICIAIS	0.01.00	5.000,00			
3.1.90.92	DESPESAS DE EXERCÍCIOS ANTERIORES	0.01.00	5.000,00			
3.1.90.92	DESPESAS DE EXERCÍCIOS ANTERIORES	0.01.00	5.000,00			
3.1.90.96	RESSARCIMENTO DE DESPESAS DE PESSOAL REQUISITAD	0.01.00	5.000,00			
3.1.91.00	APLICAÇÕES DIRETAS- INTRA-ORÇAMENTÁRIAS	0.000.000		30.000,00		
3.1.91.13	OBRIGAÇÕES PATRONAIS	0.01.00	25.000,00			
3.1.91.13	OBRIGAÇÕES PATRONAIS	0.01.00	5.000,00			
3.3.00.00	OUTRAS DESPESAS CORRENTES	0.000.000			2.240.000,00	
3.3.50.00	TRANSFERÊNCIAS A INSTITUIÇÕES PRIVADAS SEM FINS LUCR	0.000.000		10.000,00		
3.3.50.43	SUBVENÇÕES SOCIAIS	0.01.00	10.000,00			
3.3.90.00	APLICAÇÕES DIRETAS	0.000.000		2.230.000,00		
3.3.90.14	DIÁRIAS - CIVIL	0.01.00	10.000,00			
3.3.90.18	AUXÍLIO FINANCEIRO A ESTUDANTES	0.01.00	30.000,00			
3.3.90.30	MATERIAL DE CONSUMO	0.01.00	5.000,00			
3.3.90.30	MATERIAL DE CONSUMO	0.01.00	40.000,00			
3.3.90.30	MATERIAL DE CONSUMO	0.01.00	580.000,00			
3.3.90.30	MATERIAL DE CONSUMO	0.01.00	50.000,00			
3.3.90.32	MATERIAL, BEM OU SERVIÇO PARA DISTRIBUIÇÃO GRATUIT	0.01.00	10.000,00			
3.3.90.33	PASSAGENS E DESPESAS COM LOCOMOÇÃO	0.01.00	10.000,00			
3.3.90.35	SERVIÇOS DE CONSULTORIA	0.01.00	5.000,00			
3.3.90.36	OUTROS SERVIÇOS DE TERCEIROS - PESSOA FÍSICA	0.01.00	5.000,00			
3.3.90.36	OUTROS SERVIÇOS DE TERCEIROS - PESSOA FÍSICA	0.01.00	40.000,00			
3.3.90.36	OUTROS SERVIÇOS DE TERCEIROS - PESSOA FÍSICA	0.01.00	150.000,00			
3.3.90.36	OUTROS SERVIÇOS DE TERCEIROS - PESSOA FÍSICA	0.01.00	5.000,00			
3.3.90.39	OUTROS SERVIÇOS DE TERCEIROS - PESSOA JURÍDICA	0.01.00	35.000,00			
3.3.90.39	OUTROS SERVIÇOS DE TERCEIROS - PESSOA JURÍDICA	0.01.00	5.000,00			
3.3.90.39	OUTROS SERVIÇOS DE TERCEIROS - PESSOA JURÍDICA	0.01.00	920.000,00			
3.3.90.39	OUTROS SERVIÇOS DE TERCEIROS - PESSOA JURÍDICA	0.01.00	300.000,00			
3.3.90.47	OBRIGAÇÕES TRIBUTÁRIAS E CONTRIBUTIVAS	0.01.00	5.000,00			
3.3.90.49	AUXÍLIO TRANSPORTE	0.01.00	10.000,00			
3.3.90.92	DESPESAS DE EXERCÍCIOS ANTERIORES	0.01.00	5.000,00			
3.3.90.93	INDENIZAÇÕES E RESTITUIÇÕES	0.01.00	10.000,00			





**PREFEITURA MUNICIPAL DE JUREMA**  
PRAÇA DA CONCEIÇÃO, 72 - CNPJ:10141489/0001-75

Orçamento Programa - Exercício de 2021  
**NATUREZA DA DESPESA POR ORGÃO E UNIDADE**

Anexo 02  
Página 6

Lei: , Data:

Código	Especificação	F.R.	Elemento	Modalidade	Grupo	Categoria Econômica
4.0.00.00	DESPESAS DE CAPITAL	0.000.000				290.000,00
4.4.00.00	INVESTIMENTOS	0.000.000			290.000,00	
4.4.90.00	APLICAÇÕES DIRETAS	0.000.000		290.000,00		
4.4.90.51	OBRAS E INSTALAÇÕES	0.01.00	100.000,00			
4.4.90.52	EQUIPAMENTOS E MATERIAL PERMANENTE	0.01.00	20.000,00			
4.4.90.52	EQUIPAMENTOS E MATERIAL PERMANENTE	0.01.00	100.000,00			
4.4.90.61	AQUISIÇÃO DE IMÓVEIS	0.01.00	70.000,00			
<b>TOTAL</b>						<b>3.330.000,00</b>





**PREFEITURA MUNICIPAL DE JUREMA**  
 PRAÇA DA CONCEIÇÃO, 72 - CNPJ:10141489/0001-75

Anexo 02  
 Página 7

Orçamento Programa - Exercício de 2021  
**NATUREZA DA DESPESA POR ORGÃO E UNIDADE**

Lei: , Data:

PODER 02 PODER EXECUTIVO ORGÃO 06 FUNDEB UNIDADE 02 FUNDEB						
Código	Especificação	F. R.	Elemento	Modalidade	Grupo	Categoria Econômica
3.0.00.00	DESPESAS CORRENTES	0.000.000				14.065.000,00
3.1.00.00	PESSOAL E ENCARGOS SOCIAIS	0.000.000			11.715.000,00	
3.1.90.00	APLICAÇÕES DIRETAS	0.000.000		10.615.000,00		
3.1.90.04	CONTRATAÇÃO POR TEMPO DETERMINADO	0.01.00	2.700.000,00			
3.1.90.04	CONTRATAÇÃO POR TEMPO DETERMINADO	0.01.00	1.210.000,00			
3.1.90.11	VENCIMENTOS E VANTAGENS FIXAS - PESSOAL CIVIL	0.01.00	4.040.000,00			
3.1.90.11	VENCIMENTOS E VANTAGENS FIXAS - PESSOAL CIVIL	0.01.00	1.015.000,00			
3.1.90.13	OBRIGAÇÕES PATRONAIS	0.01.00	950.000,00			
3.1.90.13	OBRIGAÇÕES PATRONAIS	0.01.00	210.000,00			
3.1.90.16	OUTRAS DESPESAS VARIÁVEIS - PESSOAL CIVIL	0.01.00	10.000,00			
3.1.90.16	OUTRAS DESPESAS VARIÁVEIS - PESSOAL CIVIL	0.01.00	5.000,00			
3.1.90.92	DESPESAS DE EXERCÍCIOS ANTERIORES	0.01.00	50.000,00			
3.1.90.94	INDENIZAÇÕES E RESTITUIÇÕES TRABALHISTAS	0.01.00	350.000,00			
3.1.90.94	INDENIZAÇÕES E RESTITUIÇÕES TRABALHISTAS	0.01.00	25.000,00			
3.1.90.96	RESSARCIMENTO DE DESPESAS DE PESSOAL REQUISITAD	0.01.00	50.000,00			
3.1.91.00	APLICAÇÕES DIRETAS- INTRA-ORÇAMENTÁRIAS	0.000.000		1.100.000,00		
3.1.91.13	OBRIGAÇÕES PATRONAIS	0.01.00	900.000,00			
3.1.91.13	OBRIGAÇÕES PATRONAIS	0.01.00	200.000,00			
3.3.00.00	OUTRAS DESPESAS CORRENTES	0.000.000			2.350.000,00	
3.3.90.00	APLICAÇÕES DIRETAS	0.000.000		2.350.000,00		
3.3.90.14	DIÁRIAS - CIVIL	0.01.00	45.000,00			
3.3.90.30	MATERIAL DE CONSUMO	0.01.00	300.000,00			
3.3.90.30	MATERIAL DE CONSUMO	0.01.00	475.000,00			
3.3.90.32	MATERIAL, BEM OU SERVIÇO PARA DISTRIBUIÇÃO GRATUIT	0.01.00	5.000,00			
3.3.90.35	SERVIÇOS DE CONSULTORIA	0.01.00	10.000,00			
3.3.90.36	OUTROS SERVIÇOS DE TERCEIROS - PESSOA FÍSICA	0.01.00	285.000,00			
3.3.90.36	OUTROS SERVIÇOS DE TERCEIROS - PESSOA FÍSICA	0.01.00	125.000,00			
3.3.90.39	OUTROS SERVIÇOS DE TERCEIROS - PESSOA JURÍDICA	0.01.00	855.000,00			
3.3.90.39	OUTROS SERVIÇOS DE TERCEIROS - PESSOA JURÍDICA	0.01.00	185.000,00			
3.3.90.92	DESPESAS DE EXERCÍCIOS ANTERIORES	0.01.00	50.000,00			
3.3.90.93	INDENIZAÇÕES E RESTITUIÇÕES	0.01.00	15.000,00			
4.0.00.00	DESPESAS DE CAPITAL	0.000.000				635.000,00
4.4.00.00	INVESTIMENTOS	0.000.000			635.000,00	
4.4.90.00	APLICAÇÕES DIRETAS	0.000.000		635.000,00		
4.4.90.51	OBRAS E INSTALAÇÕES	0.01.00	300.000,00			
4.4.90.52	EQUIPAMENTOS E MATERIAL PERMANENTE	0.01.00	180.000,00			
4.4.90.61	AQUISIÇÃO DE IMÓVEIS	0.01.00	155.000,00			
<b>TOTAL</b>						<b>14.700.000,00</b>





**PREFEITURA MUNICIPAL DE JUREMA**  
PRAÇA DA CONCEIÇÃO, 72 - CNPJ:10141489/0001-75

Orçamento Programa - Exercício de 2021  
**NATUREZA DA DESPESA POR ORGÃO E UNIDADE**

Anexo 02  
Página 8

Lei: , Data:

Código	Especificação	F.R.	Elemento	Modalidade	Grupo	Categoria Econômica
PODER	02 PODER EXECUTIVO					
ORGÃO	07 Secretaria de Assistência Social					
UNIDADE	01 Secretaria de Assistência Social					
3.0.00.00	DESPESAS CORRENTES	0.000.000				35.000,00
3.1.00.00	PESSOAL E ENCARGOS SOCIAIS	0.000.000			5.000,00	
3.1.90.00	APLICAÇÕES DIRETAS	0.000.000		5.000,00		
3.1.90.11	VENCIMENTOS E VANTAGENS FIXAS - PESSOAL CIVIL	0.01.00	5.000,00			
3.3.00.00	OUTRAS DESPESAS CORRENTES	0.000.000			30.000,00	
3.3.90.00	APLICAÇÕES DIRETAS	0.000.000		30.000,00		
3.3.90.14	DIÁRIAS - CIVIL	0.01.00	5.000,00			
3.3.90.30	MATERIAL DE CONSUMO	0.01.00	5.000,00			
3.3.90.36	OUTROS SERVIÇOS DE TERCEIROS - PESSOA FÍSICA	0.01.00	5.000,00			
3.3.90.37	LOCAÇÃO DE MÃO-DE-OBRA	0.01.00	5.000,00			
3.3.90.39	OUTROS SERVIÇOS DE TERCEIROS - PESSOA JURÍDICA	0.01.00	5.000,00			
3.3.90.93	INDENIZAÇÕES E RESTITUIÇÕES	0.01.00	5.000,00			
4.0.00.00	DESPESAS DE CAPITAL	0.000.000				5.000,00
4.4.00.00	INVESTIMENTOS	0.000.000			5.000,00	
4.4.90.00	APLICAÇÕES DIRETAS	0.000.000		5.000,00		
4.4.90.52	EQUIPAMENTOS E MATERIAL PERMANENTE	0.01.00	5.000,00			
<b>TOTAL</b>						<b>40.000,00</b>





**PREFEITURA MUNICIPAL DE JUREMA**  
PRAÇA DA CONCEIÇÃO, 72 - CNPJ:10141489/0001-75

Orçamento Programa - Exercício de 2021  
**NATUREZA DA DESPESA POR ORGÃO E UNIDADE**

Anexo 02  
Página 9

Lei: , Data:

Código	Especificação	F.R.	Elemento	Modalidade	Grupo	Categoria Econômica
PODER	02 PODER EXECUTIVO					
ORGÃO	07 Secretaria de Assistência Social					
UNIDADE	02 FUNDO MUNICIPAL DE ASSISTÊNCIA AO IDOSO					
3.0.00.00	DESPESAS CORRENTES	0.000.000				40.000,00
3.1.00.00	PESSOAL E ENCARGOS SOCIAIS	0.000.000			10.000,00	
3.1.90.00	APLICAÇÕES DIRETAS	0.000.000		10.000,00		
3.1.90.04	CONTRATAÇÃO POR TEMPO DETERMINADO	0.01.00	5.000,00			
3.1.90.11	VENCIMENTOS E VANTAGENS FIXAS - PESSOAL CIVIL	0.01.00	5.000,00			
3.3.00.00	OUTRAS DESPESAS CORRENTES	0.000.000			30.000,00	
3.3.90.00	APLICAÇÕES DIRETAS	0.000.000		30.000,00		
3.3.90.14	DIÁRIAS - CIVIL	0.01.00	5.000,00			
3.3.90.30	MATERIAL DE CONSUMO	0.01.00	5.000,00			
3.3.90.36	OUTROS SERVIÇOS DE TERCEIROS - PESSOA FÍSICA	0.01.00	5.000,00			
3.3.90.39	OUTROS SERVIÇOS DE TERCEIROS - PESSOA JURÍDICA	0.01.00	5.000,00			
3.3.90.48	OUTROS AUXÍLIOS FINANCEIROS A PESSOA FÍSICA	0.01.00	5.000,00			
3.3.90.93	INDENIZAÇÕES E RESTITUIÇÕES	0.01.00	5.000,00			
4.0.00.00	DESPESAS DE CAPITAL	0.000.000				10.000,00
4.4.00.00	INVESTIMENTOS	0.000.000			10.000,00	
4.4.90.00	APLICAÇÕES DIRETAS	0.000.000		10.000,00		
4.4.90.52	EQUIPAMENTOS E MATERIAL PERMANENTE	0.01.00	10.000,00			
<b>TOTAL</b>						<b>50.000,00</b>





**PREFEITURA MUNICIPAL DE JUREMA**  
 PRAÇA DA CONCEIÇÃO, 72 - CNPJ:10141489/0001-75

Orçamento Programa - Exercício de 2021  
**NATUREZA DA DESPESA POR ORGÃO E UNIDADE**

Anexo 02  
 Página 10

Lei: , Data:

PODER		02 PODER EXECUTIVO				
ORGÃO		08 Secretaria de Agricultura				
UNIDADE		01 Secretaria de Agricultura				
Código	Especificação	F.R.	Elemento	Modalidade	Grupo	Categoria Econômica
3.0.00.00	DESPESAS CORRENTES	0.000.000				365.000,00
3.1.00.00	PESSOAL E ENCARGOS SOCIAIS	0.000.000			30.000,00	
3.1.90.00	APLICAÇÕES DIRETAS	0.000.000		25.000,00		
3.1.90.11	VENCIMENTOS E VANTAGENS FIXAS - PESSOAL CIVIL	0.01.00	20.000,00			
3.1.90.13	OBRIGAÇÕES PATRONAIS	0.01.00	5.000,00			
3.1.91.00	APLICAÇÕES DIRETAS- INTRA-ORÇAMENTÁRIAS	0.000.000		5.000,00		
3.1.91.13	OBRIGAÇÕES PATRONAIS	0.01.00	5.000,00			
3.3.00.00	OUTRAS DESPESAS CORRENTES	0.000.000			335.000,00	
3.3.90.00	APLICAÇÕES DIRETAS	0.000.000		335.000,00		
3.3.90.14	DIÁRIAS - CIVIL	0.01.00	5.000,00			
3.3.90.30	MATERIAL DE CONSUMO	0.01.00	165.000,00			
3.3.90.31	PREMIAÇÕES CULTURAIS, ARTÍSTICAS, CIENTÍFICAS, DESF	0.01.00	5.000,00			
3.3.90.32	MATERIAL, BEM OU SERVIÇO PARA DISTRIBUIÇÃO GRATUIT	0.01.00	15.000,00			
3.3.90.36	OUTROS SERVIÇOS DE TERCEIROS - PESSOA FÍSICA	0.01.00	40.000,00			
3.3.90.37	LOCAÇÃO DE MÃO-DE-OBRA	0.01.00	5.000,00			
3.3.90.39	OUTROS SERVIÇOS DE TERCEIROS - PESSOA JURÍDICA	0.01.00	90.000,00			
3.3.90.92	DESPESAS DE EXERCÍCIOS ANTERIORES	0.01.00	5.000,00			
3.3.90.93	INDENIZAÇÕES E RESTITUIÇÕES	0.01.00	5.000,00			
4.0.00.00	DESPESAS DE CAPITAL	0.000.000				320.000,00
4.4.00.00	INVESTIMENTOS	0.000.000			320.000,00	
4.4.90.00	APLICAÇÕES DIRETAS	0.000.000		320.000,00		
4.4.90.51	OBRAS E INSTALAÇÕES	0.01.00	170.000,00			
4.4.90.52	EQUIPAMENTOS E MATERIAL PERMANENTE	0.01.00	150.000,00			
<b>TOTAL</b>						<b>685.000,00</b>





**PREFEITURA MUNICIPAL DE JUREMA**  
 PRAÇA DA CONCEIÇÃO, 72 - CNPJ:10141489/0001-75

Anexo 02  
 Página 11

Orçamento Programa - Exercício de 2021  
**NATUREZA DA DESPESA POR ORGÃO E UNIDADE**

Lei: , Data:

Código	Especificação	F. R.	Elemento	Modalidade	Grupo	Categoria Econômica
PODER	02 PODER EXECUTIVO					
ORGÃO	09 Secretaria de Infraestrutura					
UNIDADE	01 Secretaria de Infraestrutura					
3.0.00.00	DESPESAS CORRENTES	0.000.000				3.885.000,00
3.1.00.00	PESSOAL E ENCARGOS SOCIAIS	0.000.000			835.000,00	
3.1.90.00	APLICAÇÕES DIRETAS	0.000.000		835.000,00		
3.1.90.04	CONTRATAÇÃO POR TEMPO DETERMINADO	0.01.00	505.000,00			
3.1.90.11	VENCIMENTOS E VANTAGENS FIXAS - PESSOAL CIVIL	0.01.00	320.000,00			
3.1.90.13	OBRIGAÇÕES PATRONAIS	0.01.00	10.000,00			
3.3.00.00	OUTRAS DESPESAS CORRENTES	0.000.000			3.050.000,00	
3.3.90.00	APLICAÇÕES DIRETAS	0.000.000		3.050.000,00		
3.3.90.14	DIÁRIAS - CIVIL	0.01.00	20.000,00			
3.3.90.30	MATERIAL DE CONSUMO	0.01.00	660.000,00			
3.3.90.36	OUTROS SERVIÇOS DE TERCEIROS - PESSOA FÍSICA	0.01.00	650.000,00			
3.3.90.39	OUTROS SERVIÇOS DE TERCEIROS - PESSOA JURÍDICA	0.01.00	1.400.000,00			
3.3.90.92	DESPESAS DE EXERCÍCIOS ANTERIORES	0.01.00	300.000,00			
3.3.90.93	INDENIZAÇÕES E RESTITUIÇÕES	0.01.00	20.000,00			
4.0.00.00	DESPESAS DE CAPITAL	0.000.000				2.445.000,00
4.4.00.00	INVESTIMENTOS	0.000.000			2.445.000,00	
4.4.90.00	APLICAÇÕES DIRETAS	0.000.000		2.445.000,00		
4.4.90.51	OBRAS E INSTALAÇÕES	0.01.00	1.995.000,00			
4.4.90.52	EQUIPAMENTOS E MATERIAL PERMANENTE	0.01.00	350.000,00			
4.4.90.61	AQUISIÇÃO DE IMÓVEIS	0.01.00	100.000,00			
<b>TOTAL</b>						<b>6.330.000,00</b>





**PREFEITURA MUNICIPAL DE JUREMA**  
PRAÇA DA CONCEIÇÃO, 72 - CNPJ:10141489/0001-75

Orçamento Programa - Exercício de 2021  
**NATUREZA DA DESPESA POR ORGÃO E UNIDADE**

Anexo 02  
Página 12

Lei: , Data:

Código	Especificação	F.R.	Elemento	Modalidade	Grupo	Categoria Econômica
PODER	02 PODER EXECUTIVO					
ORGÃO	10 Secretaria de Governo					
UNIDADE	01 Secretaria de Governo					
3.0.00.00	DESPESAS CORRENTES	0.000.000				1.525.000,00
3.1.00.00	PESSOAL E ENCARGOS SOCIAIS	0.000.000			450.000,00	
3.1.90.00	APLICAÇÕES DIRETAS	0.000.000		450.000,00		
3.1.90.11	VENCIMENTOS E VANTAGENS FIXAS - PESSOAL CIVIL	0.01.00	400.000,00			
3.1.90.13	OBRIGAÇÕES PATRONAIS	0.01.00	50.000,00			
3.3.00.00	OUTRAS DESPESAS CORRENTES	0.000.000			1.075.000,00	
3.3.90.00	APLICAÇÕES DIRETAS	0.000.000		1.075.000,00		
3.3.90.14	DIÁRIAS - CIVIL	0.01.00	5.000,00			
3.3.90.30	MATERIAL DE CONSUMO	0.01.00	95.000,00			
3.3.90.31	PREMIAÇÕES CULTURAIS, ARTÍSTICAS, CIENTÍFICAS, DESP	0.01.00	10.000,00			
3.3.90.31	PREMIAÇÕES CULTURAIS, ARTÍSTICAS, CIENTÍFICAS, DESP	0.01.00	5.000,00			
3.3.90.36	OUTROS SERVIÇOS DE TERCEIROS - PESSOA FÍSICA	0.01.00	135.000,00			
3.3.90.39	OUTROS SERVIÇOS DE TERCEIROS - PESSOA JURÍDICA	0.01.00	815.000,00			
3.3.90.92	DESPESAS DE EXERCÍCIOS ANTERIORES	0.01.00	5.000,00			
3.3.90.93	INDENIZAÇÕES E RESTITUIÇÕES	0.01.00	5.000,00			
4.0.00.00	DESPESAS DE CAPITAL	0.000.000				200.000,00
4.4.00.00	INVESTIMENTOS	0.000.000			200.000,00	
4.4.90.00	APLICAÇÕES DIRETAS	0.000.000		200.000,00		
4.4.90.51	OBRAS E INSTALAÇÕES	0.01.00	150.000,00			
4.4.90.52	EQUIPAMENTOS E MATERIAL PERMANENTE	0.01.00	50.000,00			
<b>TOTAL</b>						<b>1.725.000,00</b>





**PREFEITURA MUNICIPAL DE JUREMA**  
PRAÇA DA CONCEIÇÃO, 72 - CNPJ:10141489/0001-75

Orçamento Programa - Exercício de 2021  
**NATUREZA DA DESPESA POR ORGÃO E UNIDADE**

Anexo 02  
Página 13

Lei: , Data:

Código	Especificação	F.R.	Elemento	Modalidade	Grupo	Categoria Econômica
PODER	02 PODER EXECUTIVO					
ORGÃO	10 Secretaria de Governo					
UNIDADE	02 Administração do Distrito de Santo Antônio das Queimadas					
3.0.00.00	DESPESAS CORRENTES	0.000.000				65.000,00
3.1.00.00	PESSOAL E ENCARGOS SOCIAIS	0.000.000			20.000,00	
3.1.90.00	APLICAÇÕES DIRETAS	0.000.000		15.000,00		
3.1.90.04	CONTRATAÇÃO POR TEMPO DETERMINADO	0.01.00	5.000,00			
3.1.90.11	VENCIMENTOS E VANTAGENS FIXAS - PESSOAL CIVIL	0.01.00	5.000,00			
3.1.90.13	OBRIGAÇÕES PATRONAIS	0.01.00	5.000,00			
3.1.91.00	APLICAÇÕES DIRETAS- INTRA-ORÇAMENTÁRIAS	0.000.000		5.000,00		
3.1.91.13	OBRIGAÇÕES PATRONAIS	0.01.00	5.000,00			
3.3.00.00	OUTRAS DESPESAS CORRENTES	0.000.000			45.000,00	
3.3.90.00	APLICAÇÕES DIRETAS	0.000.000		45.000,00		
3.3.90.14	DIÁRIAS - CIVIL	0.01.00	5.000,00			
3.3.90.30	MATERIAL DE CONSUMO	0.01.00	5.000,00			
3.3.90.36	OUTROS SERVIÇOS DE TERCEIROS - PESSOA FÍSICA	0.01.00	5.000,00			
3.3.90.39	OUTROS SERVIÇOS DE TERCEIROS - PESSOA JURÍDICA	0.01.00	20.000,00			
3.3.90.92	DESPESAS DE EXERCÍCIOS ANTERIORES	0.01.00	5.000,00			
3.3.90.93	INDENIZAÇÕES E RESTITUIÇÕES	0.01.00	5.000,00			
4.0.00.00	DESPESAS DE CAPITAL	0.000.000				50.000,00
4.4.00.00	INVESTIMENTOS	0.000.000			50.000,00	
4.4.90.00	APLICAÇÕES DIRETAS	0.000.000		50.000,00		
4.4.90.52	EQUIPAMENTOS E MATERIAL PERMANENTE	0.01.00	50.000,00			
<b>TOTAL</b>						<b>115.000,00</b>





**PREFEITURA MUNICIPAL DE JUREMA**  
 PRAÇA DA CONCEIÇÃO, 72 - CNPJ:10141489/0001-75

Orçamento Programa - Exercício de 2021  
**NATUREZA DA DESPESA POR ORGÃO E UNIDADE**

Anexo 02  
 Página 14

Lei: , Data:

Código	Especificação	F.R.	Elemento	Modalidade	Grupo	Categoria Econômica
PODER	02 PODER EXECUTIVO					
ORGÃO	11 Secretaria de Meio Ambiente e Habitação					
UNIDADE	01 Secretaria de Meio Ambiente e Habitação					
3.0.00.00	DESPESAS CORRENTES	0.000.000				978.000,00
3.1.00.00	PESSOAL E ENCARGOS SOCIAIS	0.000.000			45.000,00	
3.1.90.00	APLICAÇÕES DIRETAS	0.000.000		40.000,00		
3.1.90.04	CONTRATAÇÃO POR TEMPO DETERMINADO	0.01.00	30.000,00			
3.1.90.11	VENCIMENTOS E VANTAGENS FIXAS - PESSOAL CIVIL	0.01.00	5.000,00			
3.1.90.13	OBRIGAÇÕES PATRONAIS	0.01.00	5.000,00			
3.1.91.00	APLICAÇÕES DIRETAS- INTRA-ORÇAMENTÁRIAS	0.000.000		5.000,00		
3.1.91.13	OBRIGAÇÕES PATRONAIS	0.01.00	5.000,00			
3.3.00.00	OUTRAS DESPESAS CORRENTES	0.000.000			933.000,00	
3.3.90.00	APLICAÇÕES DIRETAS	0.000.000		933.000,00		
3.3.90.14	DIÁRIAS - CIVIL	0.01.00	10.000,00			
3.3.90.30	MATERIAL DE CONSUMO	0.01.00	30.000,00			
3.3.90.32	MATERIAL, BEM OU SERVIÇO PARA DISTRIBUIÇÃO GRATUIT	0.01.00	5.000,00			
3.3.90.34	OUTRAS DESPESAS DE PESSOAL DECORRENTES DE CONT	0.01.00	10.000,00			
3.3.90.36	OUTROS SERVIÇOS DE TERCEIROS - PESSOA FÍSICA	0.01.00	98.000,00			
3.3.90.37	LOCAÇÃO DE MÃO-DE-OBRA	0.01.00	10.000,00			
3.3.90.39	OUTROS SERVIÇOS DE TERCEIROS - PESSOA JURÍDICA	0.01.00	760.000,00			
3.3.90.92	DESPESAS DE EXERCÍCIOS ANTERIORES	0.01.00	5.000,00			
3.3.90.93	INDENIZAÇÕES E RESTITUIÇÕES	0.01.00	5.000,00			
4.0.00.00	DESPESAS DE CAPITAL	0.000.000				150.000,00
4.4.00.00	INVESTIMENTOS	0.000.000			150.000,00	
4.4.90.00	APLICAÇÕES DIRETAS	0.000.000		150.000,00		
4.4.90.51	OBRAS E INSTALAÇÕES	0.01.00	100.000,00			
4.4.90.52	EQUIPAMENTOS E MATERIAL PERMANENTE	0.01.00	50.000,00			
<b>TOTAL</b>						<b>1.128.000,00</b>





**PREFEITURA MUNICIPAL DE JUREMA**  
PRAÇA DA CONCEIÇÃO, 72 - CNPJ:10141489/0001-75

Orçamento Programa - Exercício de 2021  
**NATUREZA DA DESPESA POR ORGÃO E UNIDADE**

Anexo 02  
Página 15

Lei: , Data:

Código	Especificação	F.R.	Elemento	Modalidade	Grupo	Categoria Econômica
PODER	02 PODER EXECUTIVO					
ORGÃO	12 Secretaria de Transporte					
UNIDADE	01 Secretaria de Transporte					
3.0.00.00	DESPESAS CORRENTES	0.000.000				425.000,00
3.1.00.00	PESSOAL E ENCARGOS SOCIAIS	0.000.000			45.000,00	
3.1.90.00	APLICAÇÕES DIRETAS	0.000.000		40.000,00		
3.1.90.04	CONTRATAÇÃO POR TEMPO DETERMINADO	0.01.00	25.000,00			
3.1.90.11	VENCIMENTOS E VANTAGENS FIXAS - PESSOAL CIVIL	0.01.00	10.000,00			
3.1.90.13	OBRIGAÇÕES PATRONAIS	0.01.00	5.000,00			
3.1.91.00	APLICAÇÕES DIRETAS- INTRA-ORÇAMENTÁRIAS	0.000.000		5.000,00		
3.1.91.13	OBRIGAÇÕES PATRONAIS	0.01.00	5.000,00			
3.3.00.00	OUTRAS DESPESAS CORRENTES	0.000.000			380.000,00	
3.3.90.00	APLICAÇÕES DIRETAS	0.000.000		380.000,00		
3.3.90.14	DIÁRIAS - CIVIL	0.01.00	10.000,00			
3.3.90.30	MATERIAL DE CONSUMO	0.01.00	130.000,00			
3.3.90.36	OUTROS SERVIÇOS DE TERCEIROS - PESSOA FÍSICA	0.01.00	50.000,00			
3.3.90.39	OUTROS SERVIÇOS DE TERCEIROS - PESSOA JURÍDICA	0.01.00	180.000,00			
3.3.90.92	DESPESAS DE EXERCÍCIOS ANTERIORES	0.01.00	5.000,00			
3.3.90.93	INDENIZAÇÕES E RESTITUIÇÕES	0.01.00	5.000,00			
4.0.00.00	DESPESAS DE CAPITAL	0.000.000				250.000,00
4.4.00.00	INVESTIMENTOS	0.000.000			250.000,00	
4.4.90.00	APLICAÇÕES DIRETAS	0.000.000		250.000,00		
4.4.90.51	OBRAS E INSTALAÇÕES	0.01.00	200.000,00			
4.4.90.52	EQUIPAMENTOS E MATERIAL PERMANENTE	0.01.00	50.000,00			
<b>TOTAL</b>						<b>675.000,00</b>





**PREFEITURA MUNICIPAL DE JUREMA**  
 PRAÇA DA CONCEIÇÃO, 72 - CNPJ:10141489/0001-75

Anexo 02  
 Página 16

Orçamento Programa - Exercício de 2021  
**NATUREZA DA DESPESA POR ORGÃO E UNIDADE**

Lei: , Data:

PODER 02 PODER EXECUTIVO						
ORGÃO 13 ENTIDADE SUPERVISIONADA - FMS						
UNIDADE 01 FUNDO MUNICIPAL DE SAÚDE						
Código	Especificação	F.R.	Elemento	Modalidade	Grupo	Categoria Econômica
3.0.00.00	DESPESAS CORRENTES	0.000.000				9.605.000,00
3.1.00.00	PESSOAL E ENCARGOS SOCIAIS	0.000.000			4.284.000,00	
3.1.90.00	APLICAÇÕES DIRETAS	0.000.000		4.092.000,00		
3.1.90.04	CONTRATAÇÃO POR TEMPO DETERMINADO	0.01.00	1.250.000,00			
3.1.90.04	CONTRATAÇÃO POR TEMPO DETERMINADO	0.01.00	1.070.000,00			
3.1.90.04	CONTRATAÇÃO POR TEMPO DETERMINADO	0.02.00	20.000,00			
3.1.90.04	CONTRATAÇÃO POR TEMPO DETERMINADO	0.05.00	200.000,00			
3.1.90.11	VENCIMENTOS E VANTAGENS FIXAS - PESSOAL CIVIL	0.01.00	420.000,00			
3.1.90.11	VENCIMENTOS E VANTAGENS FIXAS - PESSOAL CIVIL	0.01.00	660.000,00			
3.1.90.13	OBRIGAÇÕES PATRONAIS	0.01.00	20.000,00			
3.1.90.13	OBRIGAÇÕES PATRONAIS	0.01.00	333.000,00			
3.1.90.16	OUTRAS DESPESAS VARIÁVEIS - PESSOAL CIVIL	0.01.00	65.000,00			
3.1.90.16	OUTRAS DESPESAS VARIÁVEIS - PESSOAL CIVIL	0.01.00	26.000,00			
3.1.90.92	DESPESAS DE EXERCÍCIOS ANTERIORES	0.01.00	15.000,00			
3.1.90.92	DESPESAS DE EXERCÍCIOS ANTERIORES	0.01.00	3.000,00			
3.1.90.94	INDENIZAÇÕES E RESTITUIÇÕES TRABALHISTAS	0.01.00	10.000,00			
3.1.91.00	APLICAÇÕES DIRETAS- INTRA-ORÇAMENTÁRIAS	0.000.000		192.000,00		
3.1.91.13	OBRIGAÇÕES PATRONAIS	0.01.00	75.000,00			
3.1.91.13	OBRIGAÇÕES PATRONAIS	0.01.00	117.000,00			
3.3.00.00	OUTRAS DESPESAS CORRENTES	0.000.000			5.321.000,00	
3.3.90.00	APLICAÇÕES DIRETAS	0.000.000		5.321.000,00		
3.3.90.14	DIÁRIAS - CIVIL	0.01.00	20.000,00			
3.3.90.14	DIÁRIAS - CIVIL	0.01.00	40.000,00			
3.3.90.30	MATERIAL DE CONSUMO	0.01.00	769.000,00			
3.3.90.30	MATERIAL DE CONSUMO	0.01.00	820.000,00			
3.3.90.30	MATERIAL DE CONSUMO	0.02.00	20.000,00			
3.3.90.30	MATERIAL DE CONSUMO	0.05.00	200.000,00			
3.3.90.32	MATERIAL, BEM OU SERVIÇO PARA DISTRIBUIÇÃO GRATUIT	0.01.00	60.000,00			
3.3.90.32	MATERIAL, BEM OU SERVIÇO PARA DISTRIBUIÇÃO GRATUIT	0.01.00	10.000,00			
3.3.90.35	SERVIÇOS DE CONSULTORIA	0.01.00	20.000,00			
3.3.90.36	OUTROS SERVIÇOS DE TERCEIROS - PESSOA FÍSICA	0.01.00	285.000,00			
3.3.90.36	OUTROS SERVIÇOS DE TERCEIROS - PESSOA FÍSICA	0.01.00	520.000,00			
3.3.90.36	OUTROS SERVIÇOS DE TERCEIROS - PESSOA FÍSICA	0.02.00	10.000,00			
3.3.90.36	OUTROS SERVIÇOS DE TERCEIROS - PESSOA FÍSICA	0.05.00	100.000,00			
3.3.90.39	OUTROS SERVIÇOS DE TERCEIROS - PESSOA JURÍDICA	0.01.00	1.180.000,00			
3.3.90.39	OUTROS SERVIÇOS DE TERCEIROS - PESSOA JURÍDICA	0.01.00	1.075.000,00			
3.3.90.39	OUTROS SERVIÇOS DE TERCEIROS - PESSOA JURÍDICA	0.02.00	10.000,00			
3.3.90.39	OUTROS SERVIÇOS DE TERCEIROS - PESSOA JURÍDICA	0.05.00	100.000,00			
3.3.90.48	OUTROS AUXÍLIOS FINANCEIROS A PESSOA FÍSICA	0.01.00	5.000,00			
3.3.90.92	DESPESAS DE EXERCÍCIOS ANTERIORES	0.01.00	55.000,00			
3.3.90.92	DESPESAS DE EXERCÍCIOS ANTERIORES	0.01.00	6.000,00			
3.3.90.93	INDENIZAÇÕES E RESTITUIÇÕES	0.01.00	10.000,00			
3.3.90.93	INDENIZAÇÕES E RESTITUIÇÕES	0.01.00	6.000,00			
4.0.00.00	DESPESAS DE CAPITAL	0.000.000				775.000,00
4.4.00.00	INVESTIMENTOS	0.000.000			775.000,00	
4.4.90.00	APLICAÇÕES DIRETAS	0.000.000		775.000,00		





**PREFEITURA MUNICIPAL DE JUREMA**  
PRAÇA DA CONCEIÇÃO, 72 - CNPJ:10141489/0001-75

Orçamento Programa - Exercício de 2021  
**NATUREZA DA DESPESA POR ORGÃO E UNIDADE**

Anexo 02  
Página 17

Lei: , Data:

Código	Especificação	F.R.	Elemento	Modalidade	Grupo	Categoria Econômica
PODER	02 PODER EXECUTIVO					
ORGÃO	13 ENTIDADE SUPERVISIONADA - FMS					
UNIDADE	01 FUNDO MUNICIPAL DE SAÚDE					
4.4.90.51	OBRAS E INSTALAÇÕES	0.01.00	410.000,00			
4.4.90.51	OBRAS E INSTALAÇÕES	0.01.00	60.000,00			
4.4.90.51	OBRAS E INSTALAÇÕES	0.02.00	10.000,00			
4.4.90.51	OBRAS E INSTALAÇÕES	0.05.00	20.000,00			
4.4.90.52	EQUIPAMENTOS E MATERIAL PERMANENTE	0.01.00	160.000,00			
4.4.90.52	EQUIPAMENTOS E MATERIAL PERMANENTE	0.01.00	75.000,00			
4.4.90.52	EQUIPAMENTOS E MATERIAL PERMANENTE	0.02.00	10.000,00			
4.4.90.52	EQUIPAMENTOS E MATERIAL PERMANENTE	0.05.00	30.000,00			
<b>TOTAL</b>						<b>10.380.000,00</b>





**PREFEITURA MUNICIPAL DE JUREMA**  
 PRAÇA DA CONCEIÇÃO, 72 - CNPJ:10141489/0001-75

Orçamento Programa - Exercício de 2021  
**NATUREZA DA DESPESA POR ORGÃO E UNIDADE**

Anexo 02  
 Página 18

Lei: , Data:

PODER 02 PODER EXECUTIVO						
ORGÃO 14 ENTIDADE SUPERVISIONADA - FUNDECA						
UNIDADE 01 FUNDO MUNICIPAL DA CRIANÇA E DO ADOLESCENTE						
Código	Especificação	F.R.	Elemento	Modalidade	Grupo	Categoria Econômica
3.0.00.00	DESPESAS CORRENTES	0.000.000				220.000,00
3.1.00.00	PESSOAL E ENCARGOS SOCIAIS	0.000.000			20.000,00	
3.1.90.00	APLICAÇÕES DIRETAS	0.000.000		15.000,00		
3.1.90.11	VENCIMENTOS E VANTAGENS FIXAS - PESSOAL CIVIL	0.01.00	10.000,00			
3.1.90.13	OBRIGAÇÕES PATRONAIS	0.01.00	5.000,00			
3.1.91.00	APLICAÇÕES DIRETAS- INTRA-ORÇAMENTÁRIAS	0.000.000		5.000,00		
3.1.91.13	OBRIGAÇÕES PATRONAIS	0.01.00	5.000,00			
3.3.00.00	OUTRAS DESPESAS CORRENTES	0.000.000			200.000,00	
3.3.90.00	APLICAÇÕES DIRETAS	0.000.000		200.000,00		
3.3.90.14	DIÁRIAS - CIVIL	0.01.00	5.000,00			
3.3.90.14	DIÁRIAS - CIVIL	0.01.00	50.000,00			
3.3.90.30	MATERIAL DE CONSUMO	0.01.00	30.000,00			
3.3.90.32	MATERIAL, BEM OU SERVIÇO PARA DISTRIBUIÇÃO GRATUIT	0.01.00	5.000,00			
3.3.90.33	PASSAGENS E DESPESAS COM LOCOMOÇÃO	0.01.00	10.000,00			
3.3.90.35	SERVIÇOS DE CONSULTORIA	0.01.00	5.000,00			
3.3.90.36	OUTROS SERVIÇOS DE TERCEIROS - PESSOA FÍSICA	0.01.00	35.000,00			
3.3.90.39	OUTROS SERVIÇOS DE TERCEIROS - PESSOA JURÍDICA	0.01.00	45.000,00			
3.3.90.47	OBRIGAÇÕES TRIBUTÁRIAS E CONTRIBUTIVAS	0.01.00	5.000,00			
3.3.90.48	OUTROS AUXÍLIOS FINANCEIROS A PESSOA FÍSICA	0.01.00	5.000,00			
3.3.90.93	INDENIZAÇÕES E RESTITUIÇÕES	0.01.00	5.000,00			
4.0.00.00	DESPESAS DE CAPITAL	0.000.000				90.000,00
4.4.00.00	INVESTIMENTOS	0.000.000			90.000,00	
4.4.90.00	APLICAÇÕES DIRETAS	0.000.000		90.000,00		
4.4.90.51	OBRAS E INSTALAÇÕES	0.01.00	50.000,00			
4.4.90.52	EQUIPAMENTOS E MATERIAL PERMANENTE	0.01.00	40.000,00			
<b>TOTAL</b>						<b>310.000,00</b>





**PREFEITURA MUNICIPAL DE JUREMA**  
 PRAÇA DA CONCEIÇÃO, 72 - CNPJ:10141489/0001-75

Orçamento Programa - Exercício de 2021  
**NATUREZA DA DESPESA POR ORGÃO E UNIDADE**

Anexo 02  
 Página 19

Lei: , Data:

PODER 02 PODER EXECUTIVO ORGÃO 15 ENTIDADE SUPERVISIONADA - FMAS UNIDADE 01 FUNDO MUNICIPAL DE ASSISTENCIA SOCIAL						
Código	Especificação	F.R.	Elemento	Modalidade	Grupo	Categoria Econômica
3.0.00.00	DESPESAS CORRENTES	0.000.000				2.845.000,00
3.1.00.00	PESSOAL E ENCARGOS SOCIAIS	0.000.000			1.455.000,00	
3.1.90.00	APLICAÇÕES DIRETAS	0.000.000		1.405.000,00		
3.1.90.01	APOSENTADORIAS, RESERVA REMUNERADA E REFORMAS	0.01.00	500.000,00			
3.1.90.03	PENSÕES	0.01.00	45.000,00			
3.1.90.04	CONTRATAÇÃO POR TEMPO DETERMINADO	0.01.00	590.000,00			
3.1.90.11	VENCIMENTOS E VANTAGENS FIXAS - PESSOAL CIVIL	0.01.00	140.000,00			
3.1.90.13	OBRIGAÇÕES PATRONAIS	0.01.00	120.000,00			
3.1.90.92	DESPESAS DE EXERCÍCIOS ANTERIORES	0.01.00	10.000,00			
3.1.91.00	APLICAÇÕES DIRETAS- INTRA-ORÇAMENTÁRIAS	0.000.000		50.000,00		
3.1.91.13	OBRIGAÇÕES PATRONAIS	0.01.00	50.000,00			
3.3.00.00	OUTRAS DESPESAS CORRENTES	0.000.000			1.390.000,00	
3.3.50.00	TRANSFERÊNCIAS A INSTITUIÇÕES PRIVADAS SEM FINS LUCRATIVAS	0.000.000		20.000,00		
3.3.50.41	CONTRIBUIÇÕES	0.01.00	5.000,00			
3.3.50.43	SUBVENÇÕES SOCIAIS	0.01.00	15.000,00			
3.3.90.00	APLICAÇÕES DIRETAS	0.000.000		1.370.000,00		
3.3.90.04	CONTRATAÇÃO POR TEMPO DETERMINADO	0.01.00	5.000,00			
3.3.90.14	DIÁRIAS - CIVIL	0.01.00	60.000,00			
3.3.90.30	MATERIAL DE CONSUMO	0.01.00	235.000,00			
3.3.90.32	MATERIAL, BEM OU SERVIÇO PARA DISTRIBUIÇÃO GRATUITA	0.01.00	50.000,00			
3.3.90.33	PASSAGENS E DESPESAS COM LOCOMOÇÃO	0.01.00	15.000,00			
3.3.90.35	SERVIÇOS DE CONSULTORIA	0.01.00	5.000,00			
3.3.90.36	OUTROS SERVIÇOS DE TERCEIROS - PESSOA FÍSICA	0.01.00	225.000,00			
3.3.90.39	OUTROS SERVIÇOS DE TERCEIROS - PESSOA JURÍDICA	0.01.00	625.000,00			
3.3.90.47	OBRIGAÇÕES TRIBUTÁRIAS E CONTRIBUTIVAS	0.01.00	5.000,00			
3.3.90.48	OUTROS AUXÍLIOS FINANCEIROS A PESSOA FÍSICA	0.01.00	135.000,00			
3.3.90.92	DESPESAS DE EXERCÍCIOS ANTERIORES	0.01.00	5.000,00			
3.3.90.93	INDENIZAÇÕES E RESTITUIÇÕES	0.01.00	5.000,00			
4.0.00.00	DESPESAS DE CAPITAL	0.000.000				105.000,00
4.4.00.00	INVESTIMENTOS	0.000.000			105.000,00	
4.4.90.00	APLICAÇÕES DIRETAS	0.000.000		105.000,00		
4.4.90.51	OBRAS E INSTALAÇÕES	0.01.00	45.000,00			
4.4.90.52	EQUIPAMENTOS E MATERIAL PERMANENTE	0.01.00	60.000,00			
<b>TOTAL</b>						<b>2.950.000,00</b>





**PREFEITURA MUNICIPAL DE JUREMA**  
 PRAÇA DA CONCEIÇÃO, 72 - CNPJ:10141489/0001-75

Orçamento Programa - Exercício de 2021  
**NATUREZA DA DESPESA POR ORGÃO E UNIDADE**

Anexo 02  
 Página 20

Lei: , Data:

PODER 02 PODER EXECUTIVO						
ORGÃO 16 ENTIDADE SUPERVISIONADA - IPREJ						
UNIDADE 01 IPREJ - PLANO PREVIDENCIÁRIO						
Código	Especificação	F.R.	Elemento	Modalidade	Grupo	Categoria Econômica
3.0.00.00	DESPESAS CORRENTES	0.000.000				4.095.000,00
3.1.00.00	PESSOAL E ENCARGOS SOCIAIS	0.000.000			3.800.000,00	
3.1.90.00	APLICAÇÕES DIRETAS	0.000.000		3.795.000,00		
3.1.90.01	APOSENTADORIAS, RESERVA REMUNERADA E REFORMAS	0.01.00	3.100.000,00			
3.1.90.03	PENSÕES	0.01.00	650.000,00			
3.1.90.11	VENCIMENTOS E VANTAGENS FIXAS - PESSOAL CIVIL	0.01.00	10.000,00			
3.1.90.13	OBRIGAÇÕES PATRONAIS	0.01.00	5.000,00			
3.1.90.91	SENTENÇAS JUDICIAIS	0.01.00	5.000,00			
3.1.90.92	DESPESAS DE EXERCÍCIOS ANTERIORES	0.01.00	5.000,00			
3.1.90.94	INDENIZAÇÕES E RESTITUIÇÕES TRABALHISTAS	0.01.00	20.000,00			
3.1.91.00	APLICAÇÕES DIRETAS- INTRA-ORÇAMENTÁRIAS	0.000.000		5.000,00		
3.1.91.13	OBRIGAÇÕES PATRONAIS	0.01.00	5.000,00			
3.3.00.00	OUTRAS DESPESAS CORRENTES	0.000.000			295.000,00	
3.3.90.00	APLICAÇÕES DIRETAS	0.000.000		295.000,00		
3.3.90.14	DIÁRIAS - CIVIL	0.01.00	15.000,00			
3.3.90.30	MATERIAL DE CONSUMO	0.01.00	15.000,00			
3.3.90.33	PASSAGENS E DESPESAS COM LOCOMOÇÃO	0.01.00	5.000,00			
3.3.90.35	SERVIÇOS DE CONSULTORIA	0.01.00	10.000,00			
3.3.90.36	OUTROS SERVIÇOS DE TERCEIROS - PESSOA FÍSICA	0.01.00	35.000,00			
3.3.90.39	OUTROS SERVIÇOS DE TERCEIROS - PESSOA JURÍDICA	0.01.00	195.000,00			
3.3.90.91	SENTENÇAS JUDICIAIS	0.01.00	5.000,00			
3.3.90.92	DESPESAS DE EXERCÍCIOS ANTERIORES	0.01.00	5.000,00			
3.3.90.93	INDENIZAÇÕES E RESTITUIÇÕES	0.01.00	10.000,00			
4.0.00.00	DESPESAS DE CAPITAL	0.000.000				40.000,00
4.4.00.00	INVESTIMENTOS	0.000.000			40.000,00	
4.4.90.00	APLICAÇÕES DIRETAS	0.000.000		40.000,00		
4.4.90.52	EQUIPAMENTOS E MATERIAL PERMANENTE	0.01.00	40.000,00			
9.0.00.00	RESERVA DE CONTINGÊNCIA	0.000.000				80.000,00
9.9.00.00	RESERVA DE CONTINGÊNCIA	0.000.000			80.000,00	
9.9.99.00	A DEFINIR	0.000.000		80.000,00		
9.9.99.99	A CLASSIFICAR	0.01.00	80.000,00			
<b>TOTAL</b>						<b>4.215.000,00</b>





**PREFEITURA MUNICIPAL DE JUREMA**  
PRAÇA DA CONCEIÇÃO, 72 - CNPJ:10141489/0001-75

Orçamento Programa - Exercício de 2021  
**NATUREZA DA DESPESA POR ORGÃO E UNIDADE**

Anexo 02  
Página 21

Lei: , Data:

Código	Especificação	F.R.	Elemento	Modalidade	Grupo	Categoria Econômica
PODER	02 PODER EXECUTIVO					
ORGÃO	16 ENTIDADE SUPERVISIONADA - IPREJ					
UNIDADE	02 IPREJ - PLANO FINANCEIRO					
3.0.00.00	DESPESAS CORRENTES	0.000.000				80.000,00
3.1.00.00	PESSOAL E ENCARGOS SOCIAIS	0.000.000			40.000,00	
3.1.90.00	APLICAÇÕES DIRETAS	0.000.000		35.000,00		
3.1.90.01	APOSENTADORIAS, RESERVA REMUNERADA E REFORMAS	0.01.00	5.000,00			
3.1.90.03	PENSÕES	0.01.00	5.000,00			
3.1.90.11	VENCIMENTOS E VANTAGENS FIXAS - PESSOAL CIVIL	0.01.00	10.000,00			
3.1.90.13	OBRIGAÇÕES PATRONAIS	0.01.00	5.000,00			
3.1.90.92	DESPESAS DE EXERCÍCIOS ANTERIORES	0.01.00	5.000,00			
3.1.90.94	INDENIZAÇÕES E RESTITUIÇÕES TRABALHISTAS	0.01.00	5.000,00			
3.1.91.00	APLICAÇÕES DIRETAS- INTRA-ORÇAMENTÁRIAS	0.000.000		5.000,00		
3.1.91.13	OBRIGAÇÕES PATRONAIS	0.01.00	5.000,00			
3.3.00.00	OUTRAS DESPESAS CORRENTES	0.000.000			40.000,00	
3.3.90.00	APLICAÇÕES DIRETAS	0.000.000		40.000,00		
3.3.90.14	DIÁRIAS - CIVIL	0.01.00	5.000,00			
3.3.90.30	MATERIAL DE CONSUMO	0.01.00	5.000,00			
3.3.90.35	SERVIÇOS DE CONSULTORIA	0.01.00	5.000,00			
3.3.90.36	OUTROS SERVIÇOS DE TERCEIROS - PESSOA FÍSICA	0.01.00	5.000,00			
3.3.90.39	OUTROS SERVIÇOS DE TERCEIROS - PESSOA JURÍDICA	0.01.00	5.000,00			
3.3.90.92	DESPESAS DE EXERCÍCIOS ANTERIORES	0.01.00	5.000,00			
3.3.90.93	INDENIZAÇÕES E RESTITUIÇÕES	0.01.00	10.000,00			
9.0.00.00	RESERVA DE CONTINGÊNCIA	0.000.000				5.000,00
9.9.00.00	RESERVA DE CONTINGÊNCIA	0.000.000			5.000,00	
9.9.99.00	A DEFINIR	0.000.000		5.000,00		
9.9.99.99	A CLASSIFICAR	0.01.00	5.000,00			
<b>TOTAL</b>						<b>85.000,00</b>





**PREFEITURA MUNICIPAL DE JUREMA**  
PRAÇA DA CONCEIÇÃO, 72 - CNPJ:10141489/0001-75

Orçamento Programa - Exercício de 2021  
**NATUREZA DA DESPESA POR ORGÃO E UNIDADE**

Anexo 02  
Página 22

Lei: , Data:

Código	Especificação	F.R.	Elemento	Modalidade	Grupo	Categoria Econômica
3.0.00.00	DESPESAS CORRENTES	0.000.000				30.000,00
3.1.00.00	PESSOAL E ENCARGOS SOCIAIS	0.000.000			15.000,00	
3.1.71.00	TRANSFERÊNCIA A CONSÓRCIOS PÚBLICOS	0.000.000		15.000,00		
3.1.71.70	RATEIO PELA PARTICIPAÇÃO EM CONSÓRCIO PÚBLICO	0.01.00	15.000,00			
3.3.00.00	OUTRAS DESPESAS CORRENTES	0.000.000			15.000,00	
3.3.71.00	TRANSFERÊNCIA A CONSÓRCIOS PÚBLICOS	0.000.000		15.000,00		
3.3.71.70	RATEIO PELA PARTICIPAÇÃO EM CONSÓRCIO PÚBLICO	0.01.00	15.000,00			
4.0.00.00	DESPESAS DE CAPITAL	0.000.000				15.000,00
4.4.00.00	INVESTIMENTOS	0.000.000			15.000,00	
4.4.71.00	TRANSFERÊNCIA A CONSÓRCIOS PÚBLICOS	0.000.000		15.000,00		
4.4.71.70	RATEIO PELA PARTICIPAÇÃO EM CONSÓRCIO PÚBLICO	0.01.00	15.000,00			
<b>TOTAL</b>						<b>45.000,00</b>





**PREFEITURA MUNICIPAL DE JUREMA**  
PRAÇA DA CONCEIÇÃO, 72 - CNPJ:10141489/0001-75

Orçamento Programa - Exercício de 2021  
**NATUREZA DA DESPESA POR ORGÃO E UNIDADE**

Anexo 02  
Página 23

Lei: , Data:

Código	Especificação	F.R.	Elemento	Modalidade	Grupo	Categoria Econômica
PODER	02 PODER EXECUTIVO					
ORGÃO	17 COMAGSUL- Consórcio dos Municípios do Agreste e da Mata Sul					
UNIDADE	02 CONTRATO DE PROGRAMA DE EDUCAÇÃO AMBIENTAL (PROAMB)					
3.0.00.00	DESPESAS CORRENTES	0.000.000				20.000,00
3.1.00.00	PESSOAL E ENCARGOS SOCIAIS	0.000.000			10.000,00	
3.1.71.00	TRANSFERÊNCIA A CONSÓRCIOS PÚBLICOS	0.000.000		10.000,00		
3.1.71.70	RATEIO PELA PARTICIPAÇÃO EM CONSÓRCIO PÚBLICO	0.01.00	10.000,00			
3.3.00.00	OUTRAS DESPESAS CORRENTES	0.000.000			10.000,00	
3.3.71.00	TRANSFERÊNCIA A CONSÓRCIOS PÚBLICOS	0.000.000		10.000,00		
3.3.71.70	RATEIO PELA PARTICIPAÇÃO EM CONSÓRCIO PÚBLICO	0.01.00	10.000,00			
4.0.00.00	DESPESAS DE CAPITAL	0.000.000				15.000,00
4.4.00.00	INVESTIMENTOS	0.000.000			15.000,00	
4.4.71.00	TRANSFERÊNCIA A CONSÓRCIOS PÚBLICOS	0.000.000		15.000,00		
4.4.71.70	RATEIO PELA PARTICIPAÇÃO EM CONSÓRCIO PÚBLICO	0.01.00	15.000,00			
<b>TOTAL</b>						<b>35.000,00</b>





**PREFEITURA MUNICIPAL DE JUREMA**  
PRAÇA DA CONCEIÇÃO, 72 - CNPJ:10141489/0001-75

Orçamento Programa - Exercício de 2021  
**NATUREZA DA DESPESA POR ORGÃO E UNIDADE**

Anexo 02  
Página 24

Lei: , Data:

Código	Especificação	F.R.	Elemento	Modalidade	Grupo	Categoria Econômica
PODER	02 PODER EXECUTIVO					
ORGÃO	17 COMAGSUL- Consórcio dos Municípios do Agreste e da Mata Sul					
UNIDADE	03 COTRATO DE PROG. TODOS PELA EDUCAÇÃO (PROED)					
3.0.00.00	DESPESAS CORRENTES	0.000.000				60.000,00
3.1.00.00	PESSOAL E ENCARGOS SOCIAIS	0.000.000			30.000,00	
3.1.71.00	TRANSFERÊNCIA A CONSÓRCIOS PÚBLICOS	0.000.000		30.000,00		
3.1.71.70	RATEIO PELA PARTICIPAÇÃO EM CONSÓRCIO PÚBLICO	0.01.00	30.000,00			
3.3.00.00	OUTRAS DESPESAS CORRENTES	0.000.000			30.000,00	
3.3.71.00	TRANSFERÊNCIA A CONSÓRCIOS PÚBLICOS	0.000.000		30.000,00		
3.3.71.70	RATEIO PELA PARTICIPAÇÃO EM CONSÓRCIO PÚBLICO	0.01.00	30.000,00			
4.0.00.00	DESPESAS DE CAPITAL	0.000.000				40.000,00
4.4.00.00	INVESTIMENTOS	0.000.000			40.000,00	
4.4.71.00	TRANSFERÊNCIA A CONSÓRCIOS PÚBLICOS	0.000.000		40.000,00		
4.4.71.70	RATEIO PELA PARTICIPAÇÃO EM CONSÓRCIO PÚBLICO	0.01.00	40.000,00			
<b>TOTAL</b>						<b>100.000,00</b>
<b>TOTAL GERAL</b>						<b>54.000.000,00</b>





**PREFEITURA MUNICIPAL DE JUREMA**  
 PRAÇA DA CONCEIÇÃO, 72 - CNPJ:10141489/0001-75

Orçamento Programa - Exercício de 2021  
**PREVISÃO DA RECEITA**

Anexo 02

Página 1

Lei: , Data:

Código	Especificação	F.R.	Desdobramento	SubCategoria Fonte	Categoria Econômica
1000.00.0	RECEITAS CORRENTES	0.000.000			48.855.000,00
1100.00.0	IMPOSTOS, TAXAS E CONTRIBUIÇÕES DE MELHORIA	0.000.000		2.370.000,00	
1110.00.0	IMPOSTOS	0.000.000		1.965.000,00	
1112.00.0	IMPOSTOS SOBRE O PATRIMÔNIO	0.000.000	50.000,00		
1112.01.0	IMPOSTO SOBRE A PROPRIEDADE TERRITORIAL RURAL	0.000.000	50.000,00		
1112.01.1.0	IMPOSTO PROPRIEDADE TERRITORIAL RURAL-MUNICÍPIOS CONVENIADOS	0.000.000	50.000,00		
1113.00.0	IMPOSTOS SOBRE A RENDA E PROVENTOS DE QUALQUER NATUREZA	0.000.000	900.000,00		
1113.03.0	IMPOSTO SOBRE A RENDA - RETIDO NA FONTE	0.000.000	900.000,00		
1113.03.1.0	IMPOSTO SOBRE A RENDA - RETIDO NA FONTE - TRABALHO	0.000.000	700.000,00		
1113.03.4.0	IRRF-OUTROS RENDIMENTOS	0.000.000	200.000,00		
1118.00.0	IMPOSTOS ESPECÍFICOS DE ESTADOS, DF E MUNICÍPIOS	0.000.000	1.015.000,00		
1118.01.0	IMPOSTOS SOBRE O PATRIMÔNIO PARA ESTADOS/DF/MUNICÍPIOS	0.000.000	540.000,00		
1118.01.1.0	IMPOSTO SOBRE A PROPRIEDADE PREDIAL E TERRITORIAL URBANA	0.000.000	455.000,00		
1118.01.1.3	IPTU-DIVIDA ATIVA	0.01.00	300.000,00		
1118.01.4.0	IMPOSTO TRANSMISSÃO "INTER VIVOS" BENS IMÓV.DIR.REAL IMOVEIS	0.000.000	85.000,00		
1118.01.4.3	ITBI-DIVIDA ATIVA	0.01.00	10.000,00		
1118.02.0	IMPOSTOS PRODUÇÃO, CIRCULAÇÃO MERCADORIAS E SERVIÇO	0.000.000	475.000,00		
1118.02.3.0	IMPOSTO SOBRE SERVIÇOS DE QUALQUER NATUREZA	0.000.000	475.000,00		
1118.02.3.1	ISS-PRINCIPAL	0.01.00	50.000,00		
1118.02.3.3	ISS-DIVIDA ATIVA	0.01.00	10.000,00		
1120.00.0	TAXAS	0.000.000		105.000,00	
1122.00.0	TAXAS PELA PRESTAÇÃO DE SERVIÇOS	0.000.000	95.000,00		
1122.01.0	TAXAS PELA PRESTAÇÃO DE SERVIÇOS	0.000.000	95.000,00		
1122.01.1.0	TAXAS PELA PRESTAÇÃO DE SERVIÇOS	0.000.000	95.000,00		
1128.00.0	TAXAS - ESPECÍFICAS DE ESTADOS, DF E MUNICÍPIOS	0.000.000	10.000,00		
1128.01.0	TAXAS DE INSPEÇÃO, CONTROLE E FISCALIZAÇÃO	0.000.000	10.000,00		
1128.01.9.0	TAXAS DE INSPEÇÃO, CONTROLE E FISCALIZAÇÃO - OUTRAS	0.000.000	10.000,00		
1130.00.0	CONTRIBUIÇÃO DE MELHORIA	0.000.000		300.000,00	
1138.00.0	CONTRIBUIÇÃO DE MELHORIA - ESPECÍFICA DE ESTADOS, DF E MUNIC	0.000.000	300.000,00		
1138.01.0	CONTRIB.MELH.EXP.REDE ÁGUA POT.ESGOT.SANTÁRIO	0.000.000	10.000,00		
1138.01.1.0	CONTRIB.MELH.EXP.REDE ÁGUA POT.ESGOT.SANTÁRIO	0.000.000	10.000,00		
1138.02.0	CONTRIB.MELH.EXPANSÃO REDE ILUMINAÇÃO PÚBL.CIDADE	0.000.000	240.000,00		
1138.02.1.0	CONTRIB.MELH.EXPANSÃO REDE ILUMINAÇÃO PÚBL.CIDADE	0.000.000	240.000,00		
1138.04.0	CONTRIBUIÇÃO MELHORIA PAVIMENTAÇÃO E OBRAS COMPLEMENTARES	0.000.000	5.000,00		
1138.04.1.0	CONTRIBUIÇÃO MELHORIA PAVIMENTAÇÃO E OBRAS COMPLEMENTARES	0.000.000	5.000,00		
1138.99.0	OUTRAS CONTRIBUIÇÕES DE MELHORIA	0.000.000	45.000,00		
1138.99.1.0	OUTRAS CONTRIBUIÇÕES DE MELHORIA	0.000.000	45.000,00		





**PREFEITURA MUNICIPAL DE JUREMA**  
 PRAÇA DA CONCEIÇÃO, 72 - CNPJ:10141489/0001-75

Orçamento Programa - Exercício de 2021  
**PREVISÃO DA RECEITA**

Anexo 02  
 Página 2  
 Lei: , Data:

Código	Especificação	F.R.	Desdobramento	SubCategoria Fonte	Categoria Econômica
1200.00.0	CONTRIBUIÇÕES	0.000.000		1.355.000,00	
1210.00.0	CONTRIBUIÇÕES SOCIAIS	0.000.000		1.335.000,00	
1218.00.0	CONTRIBUIÇÕES SOCIAIS ESPECÍFICAS DE ESTADOS, DF E MUNICÍPIO	0.000.000	1.335.000,00		
1218.01.0.0	CONTRIB.SERV.CIVIL PLANO SEGURIDADE SOCIAL-EST/DF/MUNIC.	0.000.000	1.335.000,00		
1218.01.1.0	CPSSS DO SERVIDOR CIVIL ATIVO	0.000.000	1.325.000,00		
1218.01.1.1	CPSSS DO SERVIDOR CIVIL ATIVO - PRINCIPAL	0.01.00	1.315.000,00		
1218.01.1.2	CPSSS DO SERVIDOR CIVIL ATIVO - MULTAS E JUROS DE MORA	0.01.00	5.000,00		
1218.01.2.0	CPSSS DO SERVIDOR CIVIL INATIVO	0.000.000	5.000,00		
1218.01.2.1	CPSSS DO SERVIDOR CIVIL INATIVO - PRINCIPAL	0.01.00	5.000,00		
1218.01.3.0	CPSSS DO SERVIDOR CIVIL - PENSIONISTAS	0.000.000	5.000,00		
1218.01.3.1	CPSSS DO SERVIDOR CIVIL - PENSIONISTAS - PRINCIPAL	0.01.00	5.000,00		
1220.00.0	CONTRIBUIÇÕES ECONÔMICAS	0.000.000		20.000,00	
1220.99.0	OUTRAS CONTRIBUIÇÕES ECONÔMICAS	0.000.000	20.000,00		
1220.99.1.0	OUTRAS CONTRIBUIÇÕES ECONÔMICAS	0.000.000	20.000,00		
1240.00.0	CONTRIBUIÇÃO PARA O CUSTEIO DO SERVIÇO DE ILUMINAÇÃO PÚBLICA	0.000.000			
1240.00.1.0	CONTRIBUIÇÃO PARA O CUSTEIO DO SERVIÇO DE ILUMINAÇÃO PÚBLICA	0.000.000			
1300.00.0	RECEITA PATRIMONIAL	0.000.000		460.000,00	
1310.00.0	EXPLORAÇÃO DO PATRIMÔNIO IMOBILIÁRIO DO ESTADO	0.000.000		20.000,00	
1310.01.0.0	ALUGUÉIS, ARRENDAMENTOS, FOROS, LAUDÊMIOS, TARIFAS DE OCUPAÇ	0.000.000	15.000,00		
1310.01.1.0	ALUGUÉIS E ARRENDAMENTOS	0.000.000	5.000,00		
1310.01.2.0	FOROS, LAUDÊMIOS E TARIFAS DE OCUPAÇÃO	0.000.000	10.000,00		
1310.99.0.0	OUTRAS RECEITAS IMOBILIÁRIAS	0.000.000	5.000,00		
1310.99.1.0	OUTRAS RECEITAS IMOBILIÁRIAS	0.000.000	5.000,00		
1320.00.0	VALORES MOBILIÁRIOS	0.000.000		420.000,00	
1321.00.0.0	JUROS E CORREÇÕES MONETÁRIAS	0.000.000	410.000,00		
1321.00.1.0	REMUNERAÇÃO DE DEPÓSITOS BANCÁRIOS	0.000.000	40.000,00		
1321.00.1.0	REMUNERAÇÃO DE DEPÓSITOS BANCÁRIOS	0.000.000	60.000,00		
1321.00.1.0	REMUNERAÇÃO DE DEPÓSITOS BANCÁRIOS	0.000.000	70.000,00		
1321.00.1.0	REMUNERAÇÃO DE DEPÓSITOS BANCÁRIOS	0.000.000	80.000,00		
1321.00.1.1	REMUNERAÇÃO DE DEPÓSITOS BANCÁRIOS-PRINCIPAL	0.01.00	80.000,00		
1321.00.1.1	REMUNERAÇÃO DE DEPÓSITOS BANCÁRIOS-PRINCIPAL	0.01.00	70.000,00		
1321.00.1.1	REMUNERAÇÃO DE DEPÓSITOS BANCÁRIOS-PRINCIPAL	0.01.00	40.000,00		
1321.00.1.1	REMUNERAÇÃO DE DEPÓSITOS BANCÁRIOS-PRINCIPAL	0.01.00	60.000,00		
1321.00.2.0	REMUNERAÇÃO DE DEPÓSITOS ESPECIAIS	0.000.000	5.000,00		
1321.00.4.0	REMUNERAÇÃO DOS RECURSOS DO REGIME PRÓPRIO DE PREVIDÊNCIA SO	0.000.000	150.000,00		
1321.00.4.1	REMUNERAÇÃO RECURSOS RPPS-PRINCIPAL	0.01.00	10.000,00		
1321.00.5.0	JUROS DE TÍTULOS DE RENDA	0.000.000	5.000,00		
1329.00.0	OUTROS VALORES MOBILIÁRIOS	0.000.000	10.000,00		
1329.00.1.0	OUTROS VALORES MOBILIÁRIOS	0.000.000			





**PREFEITURA MUNICIPAL DE JUREMA**  
PRAÇA DA CONCEIÇÃO, 72 - CNPJ:10141489/0001-75

Orçamento Programa - Exercício de 2021

**PREVISÃO DA RECEITA**

Assinado de forma digital por  
AGNALDO JOSE INACIO DOS  
SANTOS:57220018487  
Dados: 2020.09.30 17:36:50 -03'00'

Anexo 02

Página 3

Lei: , Data:

Código	Especificação	F.R.	Desdobramento	SubCategoria Fonte	Categoria Econômica
			10.000,00		
1390.00.0.0	DEMAIS RECEITAS PATRIMONIAIS	0.000.000		20.000,00	
1390.00.0.0	DEMAIS RECEITAS PATRIMONIAIS	0.000.000	20.000,00		
1390.00.1.0	DEMAIS RECEITAS PATRIMONIAIS	0.000.000	20.000,00		
1500.00.0.0	RECEITA INDUSTRIAL	0.000.000		60.000,00	
1500.00.0.0	RECEITA INDUSTRIAL	0.000.000	60.000,00		
1500.00.1.0	RECEITA INDUSTRIAL	0.000.000	60.000,00		
1500.00.1.1	RECEITA INDUSTRIAL-PRINCIPAL	0.01.00	60.000,00		
1600.00.0.0	RECEITA DE SERVIÇOS	0.000.000		165.000,00	
1610.00.0.0	SERVIÇOS ADMINISTRATIVOS E COMERCIAIS GERAIS	0.000.000		145.000,00	
1610.01.0.0	SERVIÇOS ADMINISTRATIVOS E COMERCIAIS GERAIS	0.000.000	135.000,00		
1610.01.1.0	SERVIÇOS ADMINISTRATIVOS E COMERCIAIS GERAIS	0.000.000	135.000,00		
1610.01.1.1	SERVIÇOS ADMINISTRATIVOS E COMERCIAIS GERAIS-PRINCIPAL	0.01.00	130.000,00		
1610.03.0.0	SERVIÇOS DE REGISTRO, CERTIFICAÇÃO E FISCALIZAÇÃO	0.000.000	10.000,00		
1610.03.1.0	SERVIÇOS DE REGISTRO, CERTIFICAÇÃO E FISCALIZAÇÃO	0.000.000	10.000,00		
1690.00.0.0	OUTROS SERVIÇOS	0.000.000		20.000,00	
1690.99.0.0	OUTROS SERVIÇOS	0.000.000	20.000,00		
1690.99.1.0	OUTROS SERVIÇOS	0.000.000	20.000,00		
1700.00.0.0	TRANSFERÊNCIAS CORRENTES	0.000.000		43.645.000,00	
1710.00.0.0	TRANSFERÊNCIAS DA UNIÃO E DE SUAS ENTIDADES	0.000.000		26.055.000,00	
1718.00.0.0	TRANSFERÊNCIAS UNIÃO - ESPECÍF. ESTADOS, DF E MUNICÍPIOS	0.000.000	26.055.000,00		
1718.01.0.0	PARTICIPAÇÃO NA RECEITA DA UNIÃO	0.000.000	16.010.000,00		
1718.01.2.0	COTA-PARTE DO FUNDO PARTICIPAÇÃO MUNICÍPIOS-COTA MENSAL	0.000.000	16.000.000,00		
1718.01.5.0	COTA-PARTE DO IMPOSTO SOBRE A PROPRIEDADE TERRITORIAL RURAL	0.000.000	10.000,00		
1718.02.0.0	TRANSF. COMPENS. FINANC. PELA EXPLORAÇÃO DE REC. NATURAIS	0.000.000	140.000,00		
1718.02.2.0	COTA-PARTE DA COMPENS. FINANC. DE REC. MINERAIS - CFEM	0.000.000	10.000,00		
1718.02.4.0	COTA-P. ROYALTIES	0.000.000	10.000,00		
1718.02.6.0	EXCED. PROD. PETRÓLEO-9.478/97 ART 49, I E II	0.000.000	100.000,00		
1718.02.6.0	COTA-PARTE DO FUNDO ESPECIAL DO PETRÓLEO - FEP	0.000.000	100.000,00		
1718.02.9.0	OUTRAS TRANSF. COMPENS. FINANC. EXPLOR. REC NATURAIS	0.000.000	20.000,00		
1718.03.0.0	TRANSF. RECURS. SUS-FUNDO A FUNDO-CUSTEIO SERV. PUB. SAÚDE	0.000.000	5.120.000,00		
1718.03.1.0	TRANSFERÊNCIA DE RECURSOS DO SUS - ATENÇÃO BÁSICA	0.000.000	2.730.000,00		
1718.03.1.1	TRANSFERÊNCIA DE RECURSOS DO SUS - ATENÇÃO BÁSICA-PRINCIPAL	0.05.00	2.730.000,00		
1718.03.2.0	TRANSF. SUS - ATENÇÃO MÉDIA/ALTA COMPLEX. AMB E HOSPITALAR	0.000.000	1.530.000,00		
1718.03.2.1	SUS-ATENÇÃO MÉDIA E ALTA COMPLEX. AMB E HOSPIT- PRINCIPAL	0.05.00	1.530.000,00		
1718.03.3.0	TRANSFERÊNCIA DE RECURSOS DO SUS - VIGILÂNCIA EM SAÚDE	0.000.000	230.000,00		
1718.03.3.1	TRANSF. SUS - VIGILÂNCIA EM SAÚDE - PRINCIPAL	0.05.00	230.000,00		
1718.03.4.0	TRANSFERÊNCIA DE RECURSOS DO SUS - ASSISTÊNCIA FARMACÊUTICA	0.000.000	230.000,00		





**PREFEITURA MUNICIPAL DE JUREMA**  
 PRAÇA DA CONCEIÇÃO, 72 - CNPJ:10141489/0001-75

Orçamento Programa - Exercício de 2021  
**PREVISÃO DA RECEITA**

Anexo 02  
 Página 4  
 Lei: , Data:

Código	Especificação	F.R.	Desdobramento	SubCategoria Fonte	Categoria Econômica
1718.03.4.1	TRANSF.DE RECURSOS SUS – ASSIST.FARMACÊUTICA- PRINCIPAL	0.05.00	230.000,00		
1718.03.9.0	TRANSF.DE RECURSOS DO SUS – OUT. PROG.FINANC. FUNDO A FUNDO	0.000.000	400.000,00		
1718.03.9.1	TRANSF.DO SUS – OUT.PROGRAMAS FINANC.FUNDO/FUNDO- PRINCIPAL	0.05.00	400.000,00		
1718.04.0.0	TRANSF.SUS- BLOCO INV.REDE SERV.PUB.DE SAÚDE	0.000.000	300.000,00		
1718.04.1.0	TRANSF.REC.DO SUS DESTINADO À ATENÇÃO BÁSICA	0.000.000	300.000,00		
1718.04.6.0	OUTRAS TRANSF. DE RECURSOS DO SUS NÃO DETALH.ANTERIORMENTE	0.000.000			
1718.04.6.1	OUTRAS TRANSF.DO SUS, NÃO DETALH.ANTERIORM. - PRINCIPAL	0.05.00			
1718.05.0.0	TRANSFER.DE RECURSOS DO FUNDO NAC. DESENV.EDUCAÇÃO FNDE	0.000.000	1.550.000,00		
1718.05.1.0	TRANSFERÊNCIAS DO SALÁRIO-EDUCAÇÃO	0.000.000	550.000,00		
1718.05.2.0	TRANSF. DIRETAS-FNDE REF. PROG.DINHEIRO DIRETO NA ESC-PDDE	0.000.000	10.000,00		
1718.05.3.0	TRANSF.DIRETAS DO FNDE REF.PROG.NAC. ALIM. ESCOLAR-PNAE	0.000.000	400.000,00		
1718.05.4.0	TRANSFER.FNDE REF.AO PROG.NAC.APOIO TRANSP.ESCOLAR-PNATE	0.000.000	150.000,00		
1718.05.9.0	OUTRAS TRANSF.DIRETAS FUNDO NAC.DESENV.EDUC.FNDE	0.000.000	110.000,00		
1718.05.9.0	OUTRAS TRANSF.DIRETAS FUNDO NAC.DESENV.EDUC.FNDE	0.000.000	330.000,00		
1718.05.9.1	OUTRAS TRANSF.DIRETAS FUNDO NAC.DESENV.FNDE-PRINCIPAL	0.01.00	110.000,00		
1718.06.0.0	TRANSFERÊNCIA FINANCEIRA ICMS – DESONERAÇÃO – L.C. Nº 87/96	0.000.000	10.000,00		
1718.06.1.0	TRANSFERÊNCIA FINANCEIRA ICMS – DESONERAÇÃO – L.C. Nº 87/96	0.000.000	10.000,00		
1718.09.0.0	TRANSF.RECUR.COMPLEM.UNIÃO FUNDEB	0.000.000	1.600.000,00		
1718.09.1.0	TRANSF.RECUR.COMPLEM.UNIÃO FUNDEB	0.000.000	1.600.000,00		
1718.10.0.0	TRANSFERÊNCIAS DE CONVÊNIO DA UNIÃO E DE SUAS ENTIDADES	0.000.000	300.000,00		
1718.10.2.0	TRANSF.DE CONV.DA UNIÃO DESTINADOS A PROG EDUCAÇÃO	0.000.000	80.000,00		
1718.10.2.0	TRANSF.DE CONV.DA UNIÃO DESTINADOS A PROG EDUCAÇÃO	0.000.000	100.000,00		
1718.10.3.0	TRANSF.CONV.UNIÃO PROGRAMAS ASSISTENCIA SOCIAL	0.000.000	20.000,00		
1718.10.9.0	OUTRAS TRANSFERÊNCIAS DE CONVÊNIO DA UNIÃO	0.000.000	100.000,00		
1718.12.0.0	TRANSF.DE RECURSOS DO FUNDO NACIONAL DE ASSIST.SOCIAL-FNAS	0.000.000	780.000,00		
1718.12.1.0	TRANSF.DE RECURSOS DO FUNDO NACIONAL DE ASSIST.SOCIAL-FNAS	0.000.000	780.000,00		
1718.12.1.1	TRANSFERÊNCIAS DE RECURSOS DO FNAS - PRINCIPAL	0.01.00	780.000,00		
1718.99.0.0	OUTRAS TRANSFERÊNCIAS DA UNIÃO	0.000.000	245.000,00		
1718.99.1.0	OUTRAS TRANSFERÊNCIAS DA UNIÃO	0.000.000	245.000,00		
1720.00.0.0	TRANSFERÊNCIAS ESTADOS E DO DF E DE SUAS ENTIDADES	0.000.000		4.430.000,00	
1728.00.0.0	TRANSFERÊNCIAS ESTADOS - ESPECÍFICAS ESTADOS, DF E MUNIC.	0.000.000	4.430.000,00		
1728.01.0.0	PARTICIPAÇÃO NA RECEITA DOS ESTADOS	0.000.000	3.490.000,00		
1728.01.1.0	COTA-PARTE DO ICMS	0.000.000	2.600.000,00		
1728.01.2.0	COTA-PARTE DO IPVA	0.000.000	700.000,00		
1728.01.3.0	COTA-PARTE DO IPI - MUNICÍPIOS	0.000.000	100.000,00		
1728.01.4.0	COTA-PARTE CONTRIBUIÇÃO INTERVENÇÃO DOMÍNIO ECONÔMICO	0.000.000	40.000,00		





**PREFEITURA MUNICIPAL DE JUREMA**  
 PRAÇA DA CONCEIÇÃO, 72 - CNPJ:10141489/0001-75

Orçamento Programa - Exercício de 2021

**PREVISÃO DA RECEITA**

Anexo 02

Página 5

Lei: , Data:

Código	Especificação	F.R.	Desdobramento	SubCategoria Fonte	Categoria Econômica
1728.01.5.0	OUTRAS PARTICIPAÇÕES NA RECEITA DOS ESTADOS	0.000.000	50.000,00		
1728.02.0.0	TRANSFERÊNCIA DA COTA-PARTE DA COMPENSAÇÃO FINANCEIRA (25%)	0.000.000	10.000,00		
1728.02.9.0	OUTRAS TRANSF.DECORRENTES DE COMPENSAÇÕES FINANCEIRAS	0.000.000	10.000,00		
1728.03.0.0	TRANSF.RECURSOS ESTADO PROGRAMAS SAÚDE-FUNDO A FUNDO	0.000.000	150.000,00		
1728.03.1.0	TRANSF.RECURSOS ESTADO PROGRAMAS SAÚDE-FUNDO A FUNDO	0.000.000	50.000,00		
1728.03.1.0	TRANSF.RECURSOS ESTADO PROGRAMAS SAÚDE-FUNDO A FUNDO	0.000.000	100.000,00		
1728.03.1.1	TRANSF.RECUR.ESTADO PROGR.SAÚDE-FUNDO A FUNDO-PRINCIPAL	0.02.00	50.000,00		
1728.03.1.1	TRANSF.RECUR.ESTADO PROGR.SAÚDE-FUNDO A FUNDO-PRINCIPAL	0.02.00	100.000,00		
1728.10.0.0	TRANSFERÊNCIA CONVÊNIO ESTADOS E DF E SUAS ENTIDADES	0.000.000	180.000,00		
1728.10.2.0	TRANSFERÊNCIAS CONVÊNIO ESTADOS A PROGRAMA EDUCAÇÃO	0.000.000	80.000,00		
1728.10.2.1	TRANSF.CONV.ESTADOS PROGR.EDUCAÇÃO-PRINCIPAL	0.01.00	80.000,00		
1728.10.9.0	OUTRAS TRANSFERÊNCIAS DE CONVÊNIO DOS ESTADOS	0.000.000	50.000,00		
1728.10.9.0	OUTRAS TRANSFERÊNCIAS DE CONVÊNIO DOS ESTADOS	0.000.000	50.000,00		
1728.99.0.0	OUTRAS TRANSFERÊNCIAS DOS ESTADOS	0.000.000	600.000,00		
1728.99.1.0	OUTRAS TRANSFERÊNCIAS DOS ESTADOS	0.000.000	600.000,00		
1730.00.0.0	TRANSFERÊNCIAS DOS MUNICÍPIOS E DE SUAS ENTIDADES	0.000.000		10.000,00	
1738.00.0.0	TRANSFERÊNCIAS MUNICÍPIOS -ESPECÍFICAS ESTADOS, DF E MUNIC.	0.000.000	10.000,00		
1738.02.0.0	TRANSFERÊNCIAS DE MUNICÍPIOS A CONSÓRCIOS PÚBLICOS	0.000.000	10.000,00		
1738.02.1.0	TRANSFERÊNCIAS DE MUNICÍPIOS A CONSÓRCIOS PÚBLICOS	0.000.000	10.000,00		
1740.00.0.0	TRANSFERÊNCIAS DE INSTITUIÇÕES PRIVADAS	0.000.000		50.000,00	
1748.00.0.0	TRANSF.INSTIT.PRIVADAS-ESPEC. EST/DF/MUNICÍPIOS	0.000.000	50.000,00		
1748.10.0.0	OUTRAS TRANSF.INSTIT.PRIV.EST/DF/M NÃO ESPEC.ANTERIORMENTE	0.000.000	50.000,00		
1748.10.1.0	OUTRAS TRANSF.INSTIT.PRIV.EST/DF/M NÃO ESPEC.ANTERIORMENTE	0.000.000	50.000,00		
1750.00.0.0	TRANSFERÊNCIAS DE OUTRAS INSTITUIÇÕES PÚBLICAS	0.000.000		13.100.000,00	
1758.00.0.0	TRANSF.OUTRAS INSTIT.PÚBL.-ESPEC.EST/DF/MUNICÍPIOS	0.000.000	13.100.000,00		
1758.01.0.0	TRANSFERÊNCIAS DE RECURSOS DO FUNDEB	0.000.000	13.100.000,00		
1758.01.1.0	TRANSFERÊNCIAS DE RECURSOS DO FUNDEB	0.000.000	13.100.000,00		
1758.01.1.1	TRANSFERÊNCIAS DE RECURSOS DO FUNDEB-PRINCIPAL	0.01.00	13.100.000,00		
1900.00.0.0	OUTRAS RECEITAS CORRENTES	0.000.000		800.000,00	
1910.00.0.0	MULTAS ADMINISTRATIVAS, CONTRATUAIS E JUDICIAIS	0.000.000		50.000,00	
1910.09.0.0	MULTAS E JUROS PREVISTOS EM CONTRATOS	0.000.000	50.000,00		
1910.09.1.0	MULTAS E JUROS PREVISTOS EM CONTRATOS	0.000.000	50.000,00		
1920.00.0.0	INDENIZAÇÕES, RESTITUIÇÕES E RESSARCIMENTOS	0.000.000		515.000,00	
1928.00.0.0	INDENIZAÇÕES, RESTITUIÇÕES E RESSARCIMENTOS - ESPECÍFICAS PA	0.000.000	515.000,00		
1928.01.0.0	INDENIZAÇÕES- ESPECÍFICAS PARA ESTADOS/DF/MUNICÍPIOS	0.000.000	140.000,00		
1928.01.1.0	INDENIZAÇÕES - ESPECÍFICAS PARA	0.000.000	10.000,00		





**PREFEITURA MUNICIPAL DE JUREMA**  
 PRAÇA DA CONCEIÇÃO, 72 - CNPJ:10141489/0001-75

Orçamento Programa - Exercício de 2021

**PREVISÃO DA RECEITA**

Anexo 02

Página 6

Lei: , Data:

Código	Especificação	F.R.	Desdobramento	SubCategoria Fonte	Categoria Econômica
	ESTADOS/DF/MUNICÍPIOS				
1928.01.1.0	INDENIZAÇÕES - ESPECÍFICAS PARA ESTADOS/DF/MUNICÍPIOS	0.000.000	20.000,00		
1928.01.1.0	INDENIZAÇÕES - ESPECÍFICAS PARA ESTADOS/DF/MUNICÍPIOS	0.000.000	110.000,00		
1928.02.0.0	RESTITUIÇÕES - ESPECÍFICAS PARA ESTADOS/DF/MUNICÍPIOS	0.000.000	375.000,00		
1928.02.9.0	OUTRAS RESTIT-ESPEC.ESTADOS/DF/MUNIC.NÃO ESPEC.ANTERIORMENTE	0.000.000	10.000,00		
1928.02.9.0	OUTRAS RESTIT-ESPEC.ESTADOS/DF/MUNIC.NÃO ESPEC.ANTERIORMENTE	0.000.000	15.000,00		
1928.02.9.0	OUTRAS RESTIT-ESPEC.ESTADOS/DF/MUNIC.NÃO ESPEC.ANTERIORMENTE	0.000.000	150.000,00		
1928.02.9.0	OUTRAS RESTIT-ESPEC.ESTADOS/DF/MUNIC.NÃO ESPEC.ANTERIORMENTE	0.000.000	200.000,00		
1928.02.9.1	OUTRAS RESTIT.-ESPEC.EST/DF/MUNIC.NÃO ESPEC.-PRINCIPAL	0.01.00	15.000,00		
1990.00.0.0	DEMAIS RECEITAS CORRENTES	0.000.000		235.000,00	
1990.01.0.0	APORTES PERIÓD PARA AMORTIZ.DE DÉFICIT ATUARIAL DO RPPS	0.000.000	5.000,00		
1990.01.1.0	APORTES PERIÓD PARA AMORTIZ.DE DÉFICIT ATUARIAL DO RPPS	0.000.000	5.000,00		
1990.03.0.0	COMPENSAÇÕES FINANCEIRAS ENTRE O REGIME GERAL E OS RPPS	0.000.000	20.000,00		
1990.03.1.0	COMPENSAÇÕES FINANCEIRAS ENTRE O REGIME GERAL E OS RPPS	0.000.000	20.000,00		
1990.03.1.1	COMPENS.FINANC.ENTRE O RGPS E OS RPPS-PRINCIPAL	0.01.00	20.000,00		
1990.12.0.0	ENCARGOS LEGAIS PELA INSCRIÇÃO EM DÍVIDA ATIVA E RECEITAS DE	0.000.000	50.000,00		
1990.12.1.0	ENCARGOS LEGAIS PELA INSCRIÇÃO EM DÍVIDA ATIVA	0.000.000	50.000,00		
1990.99.0.0	OUTRAS RECEITAS	0.000.000	160.000,00		
1990.99.1.0	OUTRAS RECEITAS - PRIMÁRIAS	0.000.000	10.000,00		
1990.99.1.0	OUTRAS RECEITAS - PRIMÁRIAS	0.000.000	150.000,00		
1990.99.1.1	OUTRAS RECEITAS - PRIMÁRIAS-PRINCIPAL	0.01.00	10.000,00		
2000.00.0.0	RECEITAS DE CAPITAL	0.000.000			6.264.000,00
2100.00.0.0	OPERAÇÕES DE CRÉDITO	0.000.000		420.000,00	
2110.00.0.0	OPERAÇÕES DE CRÉDITO - MERCADO INTERNO	0.000.000		420.000,00	
2118.00.0.0	OPERAÇÕES DE CRÉDITO - MERCADO INTERNO - ESTADOS/DF/MUNICÍPI	0.000.000	320.000,00		
2118.01.0.0	OPERAÇÕES DE CRÉDITO INTERNAS DE ESTADOS/DF/MUNICÍPIOS	0.000.000	320.000,00		
2118.01.1.0	OPERAÇÕES DE CRÉDITO INTERNAS PARA PROGRAMAS DE EDUCAÇÃO	0.000.000	200.000,00		
2118.01.2.0	OPERAÇÕES DE CRÉDITO INTERNAS PARA PROGRAMAS DE SAÚDE	0.000.000	20.000,00		
2118.01.5.0	OPERAÇÕES CRÉD.INTER. PROG.MODERNIZAÇÃO ADM PÚBLICA	0.000.000	100.000,00		
2119.00.0.0	OUTRAS OPERAÇÕES DE CRÉDITO - MERCADO INTERNO	0.000.000	100.000,00		
2119.00.1.0	OUTRAS OPERAÇÕES DE CRÉDITO - MERCADO INTERNO	0.000.000	100.000,00		
2200.00.0.0	ALIENAÇÃO DE BENS	0.000.000		200.000,00	
2210.00.0.0	ALIENAÇÃO DE BENS MÓVEIS	0.000.000		100.000,00	
2213.00.0.0	ALIENAÇÃO DE BENS MÓVEIS E SEMOVENTES	0.000.000	100.000,00		
2213.00.1.0	ALIENAÇÃO DE BENS MÓVEIS E SEMOVENTES	0.000.000	100.000,00		





**PREFEITURA MUNICIPAL DE JUREMA**  
PRAÇA DA CONCEIÇÃO, 72 - CNPJ:10141489/0001-75

Orçamento Programa - Exercício de 2021

**PREVISÃO DA RECEITA**

Assinado de forma digital por  
AGNALDO JOSE INACIO DOS  
SANTOS:57220018487  
Dados: 2020.09.30 17:36:50 -03'00'

Anexo 02

Página 7

Lei: , Data:

Código	Especificação	F.R.	Desdobramento	SubCategoria Fonte	Categoria Econômica
2220.00.0.0	ALIENAÇÃO DE BENS IMÓVEIS	0.000.000		100.000,00	
2220.00.0.0	ALIENAÇÃO DE BENS IMÓVEIS	0.000.000	100.000,00		
2220.00.1.0	ALIENAÇÃO DE BENS IMÓVEIS	0.000.000	100.000,00		
2400.00.0.0	TRANSFERÊNCIAS DE CAPITAL	0.000.000		4.644.000,00	
2410.00.0.0	TRANSFERÊNCIAS DA UNIÃO E DE SUAS ENTIDADES	0.000.000		2.745.000,00	
2418.00.0.0	TRANSFERÊNCIAS DA UNIÃO - ESPECÍFICAS DE ESTADOS, DF E MUNIC	0.000.000	2.745.000,00		
2418.03.0.0	TRANSF.REC.- SUS-BLOCO CUSTEIO AÇÕES SERV.PUB. SAÚDE	0.000.000	600.000,00		
2418.03.1.0	TRANSFERÊNCIA DE RECURSOS DO SUS - ATENÇÃO BÁSICA	0.000.000	100.000,00		
2418.03.2.0	TRANSF.REC.SUS-ATENÇÃO MÉDIA/ALTA COMPLEX.AMB/HOSP.	0.000.000	300.000,00		
2418.03.9.0	TRANSF. REC.SUS-OUTROS	0.000.000	200.000,00		
2418.03.9.1	PROGR.FINANC.FUNDO A FUNDO	0.05.00	200.000,00		
2418.04.0.0	TRANSF.RECUR.SISTEMA ÚNICO SAÚDE-SUS-BLOCO DE INVESTIMENTO	0.000.000	150.000,00		
2418.04.1.0	TRANSF.RECUR.SISTEMA ÚNICO SAÚDE-SUS-ATENÇÃO BÁSICA	0.000.000	150.000,00		
2418.04.6.0	OUTRAS TRANSFERÊNCIAS DE RECURSOS DO SISTEMA ÚNICO DE SAÚDE	0.000.000			
2418.04.6.1	TRANSF.RECUR.SAÚDE-SUS-NÃO DETALH.ANTERIOR.-PRINCIPAL	0.05.00			
2418.05.0.0	TRANSFERÊNCIAS DE RECURSOS DESTINADOS A PROGRAMAS DE EDUCAÇÃO	0.000.000	300.000,00		
2418.05.1.0	TRANSFERÊNCIAS RECUR.PROGR.EDUCAÇÃO BÁSICA-CAMINHO DA ESCOLA	0.000.000	300.000,00		
2418.10.0.0	TRANSFERÊNCIA DE CONVÊNIO DA UNIÃO E DE SUAS ENTIDADES	0.000.000	1.300.000,00		
2418.10.1.0	TRANSFERÊNCIAS DE CONVÊNIO DA UNIÃO PARA O SISTEMA ÚNICO DE	0.000.000	300.000,00		
2418.10.2.0	TRANSFERÊNCIAS DE CONVÊNIO DA UNIÃO DESTINADAS A PROGRAMAS D	0.000.000	200.000,00		
2418.10.5.0	TRANSFERÊNCIAS DE CONVÊNIO DA UNIÃO DESTINADAS A PROGRAMAS	0.000.000	200.000,00		
2418.10.7.0	TRANSF.CONVÊNIO UNIÃO	0.000.000	200.000,00		
2418.10.9.0	PROGR.INFRAESTRUTURA TRANSPORTE	0.000.000	400.000,00		
2418.99.0.0	OUTRAS TRANSFERÊNCIAS DE CONVÊNIO DA UNIÃO	0.000.000	395.000,00		
2418.99.1.0	OUTRAS TRANSFERÊNCIAS DA UNIÃO	0.000.000	395.000,00		
2420.00.0.0	TRANSFERÊNCIAS DOS ESTADOS E DO DISTRITO FEDERAL E DE SUAS E	0.000.000		1.450.000,00	
2428.00.0.0	TRANSFERÊNCIAS DOS ESTADOS, DISTRITO FEDERAL, E DE SUAS ENTI	0.000.000	1.450.000,00		
2428.03.0.0	TRANSFERÊNCIAS DE RECURSOS DO SISTEMA ÚNICO DE SAÚDE - SUS	0.000.000	50.000,00		
2428.03.1.0	TRANSFERÊNCIAS DE RECURSOS DO SISTEMA ÚNICO DE SAÚDE - SUS	0.000.000	50.000,00		
2428.03.1.1	TRANSF.RECUR.SISTEMA ÚNICO DE SAÚDE - SUS-PRINCIPAL	0.02.00	50.000,00		
2428.05.0.0	TRANSFERÊNCIAS RECURSOS DESTINADOS A PROGRAMAS DE EDUCAÇÃO	0.000.000	100.000,00		
2428.05.1.0	TRANSFERÊNCIAS RECURSOS DESTINADOS A PROGRAMAS DE EDUCAÇÃO	0.000.000	100.000,00		
2428.10.0.0	TRANSFERÊNCIAS CONVÊNIO ESTADOS/DF/MUNICIPIOS	0.000.000	900.000,00		
2428.10.1.0	TRANSFERÊNCIAS CONVÊNIO ESTADOS SISTEMA ÚNICO SAÚDE-SUS	0.000.000	100.000,00		
2428.10.2.0	TRANSFERÊNCIAS CONVÊNIO ESTADOS	0.000.000			





**PREFEITURA MUNICIPAL DE JUREMA**  
 PRAÇA DA CONCEIÇÃO, 72 - CNPJ:10141489/0001-75

Orçamento Programa - Exercício de 2021  
**PREVISÃO DA RECEITA**

Anexo 02

Página 8

Lei: , Data:

Código	Especificação	F.R.	Desdobramento	SubCategoria Fonte	Categoria Econômica
	PROGRAMA EDUCAÇÃO		200.000,00		
2428.10.5.0	TRANSF.CONVÊNIO ESTADOS PROGRAMA SANEAMENTO BÁSICO	0.000.000	200.000,00		
2428.10.7.0	TRANSF.CONVÊNIO ESTADOS PROGRAMA INFRAESTRUTURA TRANSPORTE	0.000.000	200.000,00		
2428.10.9.0	OUTRAS TRANSFERÊNCIAS DE CONVÊNIO DOS ESTADOS	0.000.000	200.000,00		
2428.99.0.0	OUTRAS TRANSFERÊNCIAS DOS ESTADOS	0.000.000	400.000,00		
2428.99.1.0	OUTRAS TRANSFERÊNCIAS DOS ESTADOS	0.000.000	400.000,00		
2430.00.0.0	TRANSFERÊNCIAS DOS MUNICÍPIOS E DE SUAS ENTIDADES	0.000.000		100.000,00	
2438.00.0.0	TRANSFERÊNCIAS DOS MUNICÍPIOS E DE SUAS ENTIDADES	0.000.000	100.000,00		
2438.01.0.0	TRANSFERÊNCIAS DE MUNICÍPIOS A CONSÓRCIOS PÚBLICOS	0.000.000	100.000,00		
2438.01.1.0	TRANSFERÊNCIAS DE MUNICÍPIOS A CONSÓRCIOS PÚBLICOS	0.000.000	100.000,00		
2440.00.0.0	TRANSFERÊNCIAS DE INSTITUIÇÕES PRIVADAS	0.000.000		349.000,00	
2440.00.0.0	TRANSFERÊNCIAS DE INSTITUIÇÕES PRIVADAS	0.000.000	349.000,00		
2440.00.1.0	TRANSFERÊNCIAS DE INSTITUIÇÕES PRIVADAS	0.000.000	349.000,00		
2900.00.0.0	OUTRAS RECEITAS DE CAPITAL	0.000.000		1.000.000,00	
2990.00.0.0	DEMAIS RECEITAS DE CAPITAL	0.000.000		1.000.000,00	
2990.00.0.0	DEMAIS RECEITAS DE CAPITAL	0.000.000	1.000.000,00		
2990.00.1.0	DEMAIS RECEITAS DE CAPITAL	0.000.000	1.000.000,00		
9000.00.0.0	(R) DEDUCOES DA RECEITA	0.000.000			-3.884.000,00
9500.00.0.0	(R) DEDUÇÕES DO FUNDEB	0.000.000		-3.884.000,00	
9510.00.0.0	(R) DEDUÇÕES DO FUNDEB	0.000.000	-3.884.000,00		
9510.00.0.0	(R) DEDUÇÕES DO FUNDEB	0.000.000	-3.884.000,00		
9510.00.0.0	(R) DEDUÇÕES DO FUNDEB	0.000.000		-3.884.000,00	
<b>Total das Receitas (exceto Intra-Orçamentárias)</b>					<b>51.235.000,00</b>

7000.00.0.0	RECEITAS CORRENTES (INTRA)	0.000.000			2.765.000,00
7200.00.0.0	CONTRIBUIÇÕES (INTRA)	0.000.000		2.765.000,00	
7210.00.0.0	CONTRIBUIÇÕES SOCIAIS (INTRA)	0.000.000		2.765.000,00	
7218.00.0.0	CONTRIBUIÇÕES SOCIAIS ESPECÍFICAS DE ESTADOS, DF E MUNICÍPIO	0.000.000	2.765.000,00		
7218.02.0.0	CPSSS - PARCELAMENTOS - ESPECÍFICO DE EST/DF/MUN (INTRA)	0.000.000	505.000,00		
7218.02.1.0	CPSSS - PARCELAMENTOS - DO SERVIDOR CIVIL ATIVO (INTRA)	0.000.000	505.000,00		
7218.02.1.1	CPSSS PARC.SERV.CIVIL ATIVO-PRINCIPAL	0.01.00	500.000,00		
7218.02.1.2	CPSSS PARC.SERV.CIVIL ATIVO-MULTAS JUROS	0.01.00	5.000,00		
7218.03.0.0	CPSSS PATRONAL - SERVIDOR CIVIL - ESPECÍFICO DE EST/DF/MUN (	0.000.000	2.260.000,00		
7218.03.1.0	CPSSS PATRONAL - SERVIDOR CIVIL ATIVO (INTRA)	0.000.000	2.250.000,00		
7218.03.1.1	CPSSS PATRONAL - SERVIDOR CIVIL ATIVO - PRINCIPAL	0.01.00	5.000,00		





**PREFEITURA MUNICIPAL DE JUREMA**  
PRAÇA DA CONCEIÇÃO, 72 - CNPJ:10141489/0001-75

Orçamento Programa - Exercício de 2021

**PREVISÃO DA RECEITA**

Anexo 02

Página 9

Lei: , Data:

Código	Especificação	F.R.	Desdobramento	SubCategoria Fonte	Categoria Econômica
7218.03.1.1	CPSSS PATRONAL - SERVIDOR CIVIL ATIVO - PRINCIPAL	0.01.00	1.965.000,00		
7218.03.1.1	CPSSS PATRONAL - SERVIDOR CIVIL ATIVO - PRINCIPAL	0.01.00	270.000,00		
7218.03.1.2	CPSSS PATRONAL - SERVIDOR CIVIL ATIVO -MULTAS JUROS	0.01.00	10.000,00		
7218.03.2.0	CPSSS PATRONAL - SERVIDOR CIVIL INATIVO (INTRA)	0.000.000	5.000,00		
7218.03.2.1	CPSSS PATRONAL-SERVIDOR CIVIL INATIVO-PRINCIPAL	0.01.00	5.000,00		
7218.03.3.0	CPSSS PATRONAL - SERVIDOR CIVIL - PENSIONISTAS (INTRA)	0.000.000	5.000,00		
7218.03.3.1	CPSSS PATRONAL-SERV.CIVIL-PENSION.-PRINCIPAL	0.01.00	5.000,00		
Total das Receitas (Intra-Orçamentárias)			2.765.000,00		

Total Geral das Receitas	54.000.000,00
--------------------------	---------------





**PREFEITURA MUNICIPAL DE JUREMA**  
PRAÇA DA CONCEIÇÃO, 72 - CNPJ:10141489/0001-75

Assinado de forma digital por  
AGNALDO JOSE INACIO DOS  
SANTOS:57220018487  
Dados: 2020.09.30 17:43:01 -03'00'

Orçamento Programa - Exercício de 2021  
RECEITA CORRENTE LIQUIDA - LC 101, ART. 2, Inciso IV

Quadro 20  
Página 1  
Lei: , Data:

Código	Especificação	Previsão
1000.00.0.0.0	RECEITAS CORRENTES	
1100.00.0.0.0	IMPOSTOS, TAXAS E CONTRIBUIÇÕES DE MELHORIA	2.370.000,00
1200.00.0.0.0	CONTRIBUIÇÕES	1.355.000,00
1300.00.0.0.0	RECEITA PATRIMONIAL	460.000,00
1500.00.0.0.0	RECEITA INDUSTRIAL	60.000,00
1600.00.0.0.0	RECEITA DE SERVIÇOS	165.000,00
1700.00.0.0.0	TRANSFERÊNCIAS CORRENTES	43.645.000,00
1900.00.0.0.0	OUTRAS RECEITAS CORRENTES	800.000,00
9500.00.0.0.0	(R) DEDUÇÕES DO FUNDEB	-3.884.000,00
1218.01.0.0.0	CONTRIB.SERV.CIVIL PLANO SEGURIDADE SOCIAL-EST/DF/ML	-1.335.000,00
1990.03.0.0.0	COMPENSAÇÕES FINANCEIRAS ENTRE O REGIME GERAL E OS	-20.000,00
<b>TOTAL</b>		<b>43.616.000,00</b>

### Percentual de Gastos com Pessoal

#### Legislativo

Despesa com Pessoal 1.420.000,00

#### Deduções

Categoria	Tipo	Valor	Descrição da Dedução
3.1.90.92.00	NV	5.000,00	DESPESAS DE EXERCÍCIOS ANTERIORES

Total Deduções 5.000,00

Despesa Líquida: 1.415.000,00

Percentual Aplicado: 3,24 %

#### Executivo

Despesa com Pessoal 24.274.000,00

#### Deduções

Categoria	Tipo	Valor	Descrição da Dedução
3.1.90.01.00	NV	3.100.000,00	Aposentadorias, Reserva Remunerada e Reformas
3.1.90.03.00	NV	650.000,00	Pensões do RPPS e do Militar
3.1.90.91.00	NV	30.000,00	SENTENÇAS JUDICIAIS
3.1.90.92.00	NV	98.000,00	DESPESAS DE EXERCÍCIOS ANTERIORES
3.1.90.94.00	NV	410.000,00	INDENIZAÇÕES E RESTITUIÇÕES TRABALHISTAS

Total Deduções 4.288.000,00

Despesa Líquida: 19.986.000,00

Percentual Aplicado: 45,82 %



**ANÁLISE DE APLICAÇÃO NO ENSINO**

Lei: , Data:

	Valor Previsto	Obrig.(25%)
<b>RECEITAS RESULTANTE DE IMPOSTOS (Caput do art. 212 da Constituição)</b>	<b>1.915.000,00</b>	<b>478.750,00</b>
<b>1. RECEITAS DE IMPOSTOS</b>	<b>455.000,00</b>	<b>113.750,00</b>
1.1 - Receita Resultante do imposto sobre a Propriedade Predial e Territorial Urbana - IPTU	150.000,00	37.500,00
1.1.1 - IPTU	305.000,00	76.250,00
1.1.2 - Multas, Juros de Mora, Dívida Ativa e Outros Encargos do IPTU	85.000,00	21.250,00
1.2 - Receitas Resultante do Imposto sobre Transmissão Inter Vivos - ITBI	50.000,00	12.500,00
1.2.1 - ITBI	35.000,00	8.750,00
1.2.2 - Multas, Juros de Mora, Dívida Ativa e Outros Encargos do ITBI	475.000,00	118.750,00
1.3 - Receitas Resultante do imposto sobre Serviços de Qualquer Natureza - ISS	450.000,00	112.500,00
1.3.1 - ISS	25.000,00	6.250,00
1.3.2 - Multas, Juros de Mora, Dívida Ativa e Outros Encargos do ISS	900.000,00	225.000,00
1.4 - Receitas Resultante do Imposto de Renda Retido na Fonte - IRRF	19.420.000,00	4.855.000,00
<b>2. RECEITAS DE TRANSFERÊNCIAS CONSTITUCIONAIS E LEGAIS</b>	<b>16.000.000,00</b>	<b>4.000.000,00</b>
2.1 - Cota-Parte FPM	16.000.000,00	4.000.000,00
2.1.1 - Parcela referente à CF, art. 159, I alínea b	0,00	0,00
2.1.2 - Parcela referente à CF, art. 159, I alínea d	0,00	0,00
2.1.3 - Parcela referente à CF, art. 159, I alínea e	2.600.000,00	650.000,00
2.2 - Cota-Parte ICMS	10.000,00	2.500,00
2.3 - ICMS-Desoneração - L.C. nº87/1996	100.000,00	25.000,00
2.4 - Cota-Parte IPI-Exportação	10.000,00	2.500,00
2.5 - Cota-Parte ITR	700.000,00	175.000,00
2.6 - Cota-Parte IPVA	0,00	0,00
2.7 - Cota-Parte IOF-Ouro	21.335.000,00	5.333.750,00
<b>3. TOTAL DA RECEITA DE IMPOSTOS (1+2)</b>	<b>21.335.000,00</b>	<b>5.333.750,00</b>
<b>RECEITAS ADICIONAIS PARA FINANCIAMENTO DO ENSINO</b>	<b>Valor Previsto</b>	<b>Obrig.(100%)</b>
4. RECEITA DA APLICAÇÃO FINANCEIRA DE OUTROS RECURSOS DE IMPOSTOS VINCULADOS AO ENSINO	0,00	0,00
<b>5. RECEITA DE TRANSFERÊNCIA DO FNDE</b>	<b>710.000,00</b>	<b>710.000,00</b>
5.1 - Transferências do Salário-Educação	550.000,00	550.000,00
5.2 - Transferências Diretas - PDDE	10.000,00	10.000,00
5.3 - Transferências Diretas - PNAE	0,00	0,00
5.4 - Transferências Diretas - PNATE	150.000,00	150.000,00
5.5 - Outras Transferências do FNDE	0,00	0,00
5.6 - Aplicação Financeira dos Recursos do FNDE	0,00	0,00
<b>6. RECEITA DE TRANSFERÊNCIAS DE CONVÊNIOS</b>	<b>100.000,00</b>	<b>100.000,00</b>
6.1 - Transferências de Convênios	100.000,00	100.000,00
6.2 - Aplicação Financeira dos Recursos de Convênios	0,00	0,00
7. RECEITA DE OPERAÇÕES DE CRÉDITO	0,00	0,00
8. OUTRAS RECEITAS PARA FINANCIAMENTO DO ENSINO	0,00	0,00
<b>9. TOTAL DAS OUTRAS RECEITAS ADICIONAIS DO ENSINO (4+5+6+7+8)</b>	<b>810.000,00</b>	<b>810.000,00</b>





**ANÁLISE DE APLICAÇÃO NO ENSINO**

Lei: , Data:

	Valor Previsto
<b>RECEITAS DO FUNDEB</b>	<b>3.884.000,00</b>
<b>10. RECEITAS DESTINADAS AO FUNDEB</b>	<b>3.200.000,00</b>
10.1 - Cota-Parte FPM Destinada ao FUNDEB - (20% de 2.1.1)	520.000,00
10.2 - Cota-Parte ICMS Destinada ao FUNDEB - (20% de 2.2)	2.000,00
10.3 - ICMS - Desoneração Destinada ao FUNDEB - (20% de 2.3)	20.000,00
10.4 - Cota-Parte IPI-Exportação Destinada ao FUNDEB - (20% de 2.4)	2.000,00
10.5 - Cota-Parte ITR Destinada ao FUNDEB - (20% de 2.5)	140.000,00
10.6 - Cota-Parte IPVA Destinada ao FUNDEB - (20% de 2.6)	14.760.000,00
<b>11. RECEITAS RECEBIDAS DO FUNDEB</b>	<b>13.100.000,00</b>
11.1 - Transferências de Recursos do FUNDEB	1.600.000,00
11.2 - Complementação da União ao FUNDEB	60.000,00
11.3 - Receita de Aplicação Financeira dos Recursos do FUNDEB	9.216.000,00
<b>12. RESULTADO LÍQUIDO DAS TRANSFERÊNCIAS DO FUNDEB (11.1 - 10)</b>	<b>9.216.000,00</b>
12.1 - ACRÉSCIMO RESULTANTE DAS TRANSFERÊNCIAS DO FUNDEB	9.216.000,00
12.2 - DECRÉSCIMO RESULTANTE DAS TRANSFERÊNCIAS DO FUNDEB	0,00
<b>DESPESAS DO FUNDEB</b>	<b>10.440.000,00</b>
<b>13. ORÇADO DOS PROFISSIONAIS DO MAGISTÉRIO</b>	<b>4.520.000,00</b>
13.1 - Com Educação Infantil	5.920.000,00
13.2 - Com Ensino Fundamental	4.260.000,00
<b>14. OUTRAS DESPESAS</b>	<b>90.000,00</b>
14.1 - Com Educação Infantil	4.170.000,00
14.2 - Com Ensino Fundamental	14.700.000,00
<b>15. TOTAL DAS DESPESAS DO FUNDEB (13+14)</b>	<b>99,59</b>
<b>16. TOTAL DAS DESPESAS DO FUNDEB PARA FINS DE LIMITE (15)</b>	<b>70,73</b>
16.1 - Mínimo de 60% do FUNDEB na Remuneração do Magistério ((13)/((11)x100%))	28,86
16.2 - Máximo de 40% em Despesa com MDE, que não Remuneração do Magistério ((14)/((11)x100%))	
<b>DESPESAS COM MANUTENÇÃO/DESENV.DO ENSINO CUSTEADAS COM RECEITA RESULTANTE DE IMPOSTOS E RECURSOS DO FUNDEB</b>	<b>Valor Fixado</b>
<b>17. EDUCAÇÃO INFANTIL</b>	<b>4.855.000,00</b>
17.1 - Creche	4.855.000,00
17.1.1 - Despesas Custeadas com Recursos do FUNDEB	4.610.000,00
17.1.2 - Despesas Custeadas com Outros Recursos de Impostos	245.000,00
<b>17.2 Pré-escola</b>	<b>0,00</b>
17.2.1 - Despesas Custeadas com Recursos do FUNDEB	0,00
17.2.2 - Despesas Custeadas com Outros Recursos de Impostos	0,00
<b>18. ENSINO FUNDAMENTAL</b>	<b>12.635.000,00</b>
18.1 - Despesas Custeadas com Recursos do FUNDEB	10.090.000,00
18.2 - Despesas Custeadas com Outros Recursos de Impostos	2.545.000,00
<b>OUTRAS DESPESAS DO MDE</b>	<b>Valor Fixado</b>
19. ENSINO MÉDIO	0,00
20. ENSINO SUPERIOR	0,00
21. ENSINO PROFISSIONAL NÃO INTEGRADO AO ENSINO REGULAR	0,00





**ANÁLISE DE APLICAÇÃO NO ENSINO**

Lei: , Data:

22. OUTRAS	550.000,00
<b>23. TOTAL DAS DESPESAS COM AÇÕES TÍPICAS DE MANUTENÇÃO E DESENVOLVIMENTO (17+18+19+20+21+22)</b>	<b>18.040.000,00</b>
<b>DEDUÇÕES CONSIDERADAS PARA FINS DE LIMITE CONSTITUCIONAL</b>	
24. RESULTADOS LÍQUIDOS DAS TRANSFERÊNCIAS DO FUNDEB = (12)	9.216.000,00
25. DESPESAS CUSTEADAS COM A COMPLEMENTAÇÃO DO FUNDEB NO EXERCÍCIO	0,00
<b>26. TOTAL DAS DEDUÇÕES CONSIDERADAS PARA FINS DE LIMITE (24+25)</b>	<b>9.216.000,00</b>
27. TOTAL DAS DESPESAS PARA FINS DE LIMITE ((17+18)-26)	8.274.000,00
28. PERCENTUAL DE APLICAÇÃO EM MDE SOBRE A RECEITA LÍQUIDA DE IMPOSTOS ((27)/(3)x100) - LIMITE 25%	38,78
<b>OUTRAS INFORMAÇÕES PARA CONTROLE</b>	
29. DESPESAS CUSTEADAS COM A APLICAÇÃO FINANCEIRA DE OUTROS RECURSOS DE IMPOSTOS VINCULADOS AO ENSINO	0,00
30. DESPESAS CUSTEADAS COM A CONTRIBUIÇÃO SOCIAL DO SALÁRIO-EDUCAÇÃO	0,00
31. DESPESAS CUSTEADAS COM OPERAÇÕES DE CRÉDITO	0,00
32. DESPESAS CUSTEADAS COM OUTRAS RECEITAS PARA FINANCIAMENTO DO ENSINO	0,00
<b>33. TOTAL DAS OUTRAS DESPESAS CUSTEADAS COM RECEITAS ADICIONAIS PARA FINANCIAMENTO DO ENSINO (29+30+31+32)</b>	<b>0,00</b>
<b>34. TOTAL GERAL DAS DESPESAS COM MDE (23+33)</b>	<b>18.040.000,00</b>



**PREFEITURA MUNICIPAL DE JUREMA**  
PRAÇA DA CONCEIÇÃO, 72 - CNPJ:10141489/0001-75

Orçamento Programa - Exercício de 2021

**ANÁLISE DE APLICAÇÃO NA SAÚDE**

RECEITAS RESULTANTE DE IMPOSTOS (Caput do art. 212 da Constituição)	Previsão	Obrig.(15%)
<b>1. RECEITAS DE IMPOSTOS</b>	<b>1.915.000,00</b>	<b>287.250,00</b>
1.1 - Receita Resultante do Imposto sobre a Propriedade Predial e Territorial Urbana - IPTU	455.000,00	68.250,00
1.1.1 - IPTU	150.000,00	22.500,00
1.1.2 - Multas, Juros de Mora, Dívida Ativa e Outros Encargos do IPTU	305.000,00	45.750,00
<b>1.2 - Receitas Resultante do Imposto sobre Transmissão Inter Vivos - ITBI</b>	<b>85.000,00</b>	<b>12.750,00</b>
1.2.1 - ITBI	50.000,00	7.500,00
1.2.2 - Multas, Juros de Mora, Dívida Ativa e Outros Encargos do ITBI	35.000,00	5.250,00
<b>1.3 - Receitas Resultante do Imposto sobre Serviços de Qualquer Natureza - ISS</b>	<b>475.000,00</b>	<b>71.250,00</b>
1.3.1 - ISS	450.000,00	67.500,00
1.3.2 - Multas, Juros de Mora, Dívida Ativa e Outros Encargos do ISS	25.000,00	3.750,00
<b>1.4 - Receitas Resultante do Imposto de Renda Retido na Fonte - IRRF</b>	<b>900.000,00</b>	<b>135.000,00</b>
<b>2. RECEITAS DE TRANSFERÊNCIAS CONSTITUCIONAIS E LEGAIS</b>	<b>19.420.000,00</b>	<b>2.913.000,00</b>
2.1 - Cota-Parte FPM	16.000.000,00	2.400.000,00
2.2 - Cota-Parte ITR	10.000,00	1.500,00
2.3 - Cota-Parte IPVA	700.000,00	105.000,00
2.4 - Cota-Parte ICMS	2.600.000,00	390.000,00
2.5 - Cota-Parte IPI-Exportação	100.000,00	15.000,00
<b>2.6 - Compensação Financeiras Provenientes de Impostos e Transf. Constitucionais</b>	<b>10.000,00</b>	<b>1.500,00</b>
2.6.1 - Desoneração ICMS (LC 87/96)	10.000,00	1.500,00
2.6.2 - Outras	0,00	0,00
<b>3 - TOTAL DAS RECEITAS RESULTANTES DE IMPOSTOS E TRANSFERÊNCIAS CONSTITUCIONAIS E LEGAIS = (1 + 2)</b>	<b>21.335.000,00</b>	<b>3.200.250,00</b>
<b>4. DESPESAS COM AÇÕES E SERVIÇOS PÚBLICOS DE SAÚDE (ASPS) - POR SUBFUNÇÃO E CATEGORIA ECONÔMICA</b>	<b>Fixado</b>	
4.1 - ATENÇÃO BÁSICA	148.000,00	
4.1.1 - Despesas Correntes	118.000,00	
4.1.2 - Despesas de Capital	30.000,00	
<b>4.2 - ASSISTÊNCIA HOSPITALAR E AMBULATORIAL</b>	<b>448.000,00</b>	
4.2.1 - Despesas Correntes	438.000,00	
4.2.2 - Despesas de Capital	10.000,00	
<b>4.3 - SUPORTE PROFILÁTICO E TERAPÊUTICO</b>	<b>0,00</b>	
4.3.1 - Despesas Correntes	0,00	
4.3.2 - Despesas de Capital	0,00	
<b>4.4 - VIGILÂNCIA SANITÁRIA</b>	<b>37.000,00</b>	
4.4.1 - Despesas Correntes	27.000,00	
4.4.2 - Despesas de Capital	10.000,00	
<b>4.5 - VIGILÂNCIA EPIDEMIOLÓGICA</b>	<b>39.000,00</b>	
4.5.1 - Despesas Correntes	29.000,00	
4.5.2 - Despesas de Capital	10.000,00	
<b>4.6 - ALIMENTAÇÃO E NUTRIÇÃO</b>	<b>0,00</b>	
4.6.1 - Despesas Correntes	0,00	



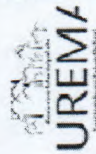

**PREFEITURA MUNICIPAL DE JUREMA**  
PRAÇA DA CONCEIÇÃO, 72 - CNPJ:10141489/0001-75  
Orçamento Programa - Exercício de 2021

**ANÁLISE DE APLICAÇÃO NA SAÚDE**

Assinado de forma digital por  
AGNALDO JOSE INACIO DOS  
SANTOS:57220018487  
Dados: 2020.09.30 17:52:46  
-03'00'

Quadro 16

Página 2

Lei: , Data:

4.6.2 - Despesas de Capital	0,00
<b>4.7 - OUTRAS SUBFUNÇÕES (X)</b>	<b>4.104.000,00</b>
4.7.1 - Despesas Correntes	4.089.000,00
4.7.2 - Despesas de Capital	15.000,00
<b>5 - TOTAL (4.1 + 4.2 + 4.3 + 4.4 + 4.5 + 4.6 + 4.7)</b>	<b>4.776.000,00</b>
<b>6 - APURAÇÃO DO CUMPRIMENTO DO LIMITE MÍNIMO PARA APLICAÇÃO EM ASPS</b>	<b>1.575.750,00</b>
6.1 - Diferença entre o Valor Aplicado e a Despesa Mínima a ser Aplicada (5 - 3)	22,39
<b>6.2 - PERCENTUAL DA RECEITA DE IMPOSTOS E TRANSFERÊNCIAS CONSTITUCIONAIS E LEGAIS APLICADO EM ASPS(5 /3) * 100 (Mínimo de 1%</b>	<b>22,39</b>
<b>7 - RECEITAS ADICIONAIS PARA O FINANCIAMENTO DA SAÚDE NÃO COMPUTADAS NO CÁLCULO DO MÍNIMO</b>	<b>6.320.000,00</b>
<b>7.1 - RECEITAS DE TRANSFERÊNCIAS PARA A SAÚDE</b>	<b>6.170.000,00</b>
7.1.1 - Proveniente da União - Fundo a Fundo	150.000,00
7.1.2 - Proveniente dos Estados	0,00
7.1.3 - Proveniente de outros Municípios	0,00
<b>7.2 - RECEITA DE OPERAÇÕES DE CRÉDITO INTERNAS E EXTERNAS VINCULADAS A SAÚDE</b>	<b>40.000,00</b>
<b>7.3 - OUTRAS RECEITAS</b>	<b>6.360.000,00</b>
<b>8 - TOTAL DE RECEITAS ADICIONAIS PARA FINANCIAMENTO DA SAÚDE (7.1 + 7.2 + 7.3)</b>	<b>3.120.000,00</b>
<b>9 - DESPESAS COM SAÚDE POR SUBFUNÇÕES E CATEGORIA ECONÔMICA NÃO COMPUTADAS NO CÁLCULO DO MÍNIMO</b>	<b>2.560.000,00</b>
<b>9.1 - ATENÇÃO BÁSICA</b>	<b>560.000,00</b>
9.1.1 - Despesas Correntes	1.205.000,00
9.1.2 - Despesas de Capital	1.195.000,00
<b>9.2 - ASSISTÊNCIA HOSPITALAR E AMBULATORIAL</b>	<b>10.000,00</b>
9.2.1 - Despesas Correntes	270.000,00
9.2.2 - Despesas de Capital	0,00
<b>9.3 - SUPORTE PROFILÁTICO E TERAPÊUTICO</b>	<b>40.000,00</b>
9.3.1 - Despesas Correntes	35.000,00
9.3.2 - Despesas de Capital	5.000,00
<b>9.4 - VIGILÂNCIA SANITÁRIA</b>	<b>184.000,00</b>
9.4.1 - Despesas Correntes	179.000,00
9.4.2 - Despesas de Capital	5.000,00
<b>9.5 - VIGILÂNCIA EPIDEMIOLÓGICA</b>	<b>0,00</b>
9.5.1 - Despesas Correntes	0,00
9.5.2 - Despesas de Capital	0,00
<b>9.6 - ALIMENTAÇÃO E NUTRIÇÃO</b>	<b>765.000,00</b>
9.6.1 - Despesas Correntes	665.000,00
9.6.2 - Despesas de Capital	100.000,00
<b>9.7 - OUTRAS SUBFUNÇÕES</b>	<b>0,00</b>
9.7.1 - Despesas Correntes	0,00
9.7.2 - Despesas de Capital	0,00





**PREFEITURA MUNICIPAL DE JUREMA**  
PRAÇA DA CONCEIÇÃO, 72 - CNPJ:10141489/0001-75

Orçamento Programa - Exercício de 2021

Assinado de forma digital por  
AGNALDO JOSE INACIO DOS  
SANTOS:57220018487

Dados: 2020.09.30 17:52:46  
-03'00'

Quadro 16

Página 3

Lei: , Data:

**10 - TOTAL DAS DESPESAS NÃO COMPUTADAS NO CÁLCULO DO MÍNIMO (9.1 + 9.2 + 9.3 + 9.4 + 9.5 + 9.6 + 9.7)**

**5.584.000,00**

**19 - DESPESAS TOTAIS COM SAÚDE (Computadas e não computadas no cálculo do limite mínimo)**

20 - ATENÇÃO BÁSICA (4.1 + 9.1)

3.268.000,00

21 - ASSISTÊNCIA HOSPITALAR E AMBULATORIAL (4.2 + 9.2)

1.653.000,00

22 - SUPORTE PROFILÁTICO E TERAPÊUTICO (4.3 + 9.3)

270.000,00

23 - VIGILÂNCIA SANITÁRIA (4.4 + 9.4)

77.000,00

24 - VIGILÂNCIA EPIDEMIOLÓGICA (4.5 + 9.5)

223.000,00

25 - ALIMENTAÇÃO E NUTRIÇÃO (4.6 + 9.6)

0,00

26 - OUTRAS SUBFUNÇÕES (4.7 + 9.7)

4.869.000,00

**27 - TOTAL DAS DESPESAS COM SAÚDE (20 + 21 + 22 + 23 + 24 + 25 + 26)**

**10.360.000,00**





**PREFEITURA MUNICIPAL DE JUREMA**  
PRAÇA DA CONCEIÇÃO, 72 - CNPJ:10141489/0001-75

Orçamento Programa - Exercício de 2021

Anexo 06

Página 1

Lei: , Data:

**PROGRAMA DE TRABALHO**

(Inc.II, § 2º, Art.2º)

01 PODER LEGISLATIVO					
01 Poder Legislativo					
Código	Especificação	Operação Especial	Projetos	Atividades	T o t a l
01	Legislativa		60.000,00	1.990.000,00	2.050.000,00
01	031 Ação Legislativa		60.000,00	1.990.000,00	2.050.000,00
01	031 0010 ATUAÇÃO LEGISLATIVA NA CÂMARA		60.000,00	1.990.000,00	2.050.000,00
01.031.0010.1001.0000	CONSTRUÇÃO, REFORMA DO PRÉDIO DA CÂMARA		35.000,00		35.000,00
01.031.0010.1002.0000	VEÍCULOS, MÓVEIS E UTENSÍLIOS DIVERSOS		25.000,00		25.000,00
01.031.0010.2001.0000	MANUTENÇÃO DAS ATIVIDADES LEGISLATIVAS			970.000,00	970.000,00
01.031.0010.2002.0000	VERBA INDENIZATORIA			120.000,00	120.000,00
01.031.0010.2003.0000	MANUTENÇÃO DOS SERVIÇOS ADMINISTRATIVOS			595.000,00	595.000,00
01.031.0010.2004.0000	PAGAMENTO DE SENTENÇAS JUDICIAIS			5.000,00	5.000,00
01.031.0010.2005.0000	PAGAMENTO DE DESPESAS DE EXERCÍCIOS ANTERIORES			10.000,00	10.000,00
01.031.0010.2006.0000	DIVULGAÇÃO INSTITUCIONAL DO PODER LEGISLATIVO			10.000,00	10.000,00
01.031.0010.2007.0000	TREINAMENTO E CAPACITAÇÃO DOS SERVIDORES DA CÂMARA			20.000,00	20.000,00
01.031.0010.2008.0000	CONTRIBUIÇÃO PARA ORGÃOS PREVIDENCIÁRIOS			260.000,00	260.000,00
28	Encargos Especiais	10.000,00			10.000,00
28	843 Serviço da Dívida Interna	10.000,00			10.000,00
28	843 0010 ATUAÇÃO LEGISLATIVA NA CÂMARA	10.000,00			10.000,00
28.843.0010.0001.0000	PAGAMENTO DE DÍVIDA	5.000,00			5.000,00
28.843.0010.0002.0000	PAGAMENTO DE JUROS DE OUTRAS DÍVIDAS	5.000,00			5.000,00
TOTAL		10.000,00	60.000,00	1.990.000,00	2.060.000,00





**PREFEITURA MUNICIPAL DE JUREMA**  
PRAÇA DA CONCEIÇÃO, 72 - CNPJ:10141489/0001-75

Orçamento Programa - Exercício de 2021  
Anexo 06  
Página 2  
Lei: , Data:

Assinado de forma digital por  
AGNALDO JOSE INACIO DOS  
SANTOS:57220018487  
Dados: 2020.09.30 17:54:37 -03'00'

**PROGRAMA DE TRABALHO**  
(Inc.II, § 2º, Art.2º)

Código	Especificação	Operação Especial	Projetos	Atividades	T o t a l
02	<b>PODER EXECUTIVO</b>				
02	<b>Poder Executivo</b>				
04	Administração		70.000,00	225.000,00	295.000,00
04	122 Administração Geral		70.000,00	225.000,00	295.000,00
04	122 0021 ADMINISTRAÇÃO GERAL		70.000,00	225.000,00	295.000,00
04.122.0021.1004.0000	AQUISIÇÃO DE MOVEIS E VEÍCULOS		50.000,00		50.000,00
04.122.0021.1217.0000	MANUTENÇÃO DE OUVIDORIA MUNICIPAL		20.000,00		20.000,00
04.122.0021.2011.0000	GESTÃO ADMINISTRATIVA DE PESSOAL DO PODER EXECUTIVO			160.000,00	160.000,00
04.122.0021.2012.0000	CONTRIBUIÇÕES PARA O IBAM, AMUPE E OUTROS			40.000,00	40.000,00
04.122.0021.2356.0000	PROGRAMA PREFEITURA NAS COMUNIDADES			20.000,00	20.000,00
04.122.0021.2368.0000	Custeio para auxílios reclusão, natalidade, funeral, doença e outros benefícios ao servidor			5.000,00	5.000,00
04	124 Controle Interno		5.000,00	40.000,00	45.000,00
04	124 0060 OPERAÇÕES DO CONTROLE INTERNO		5.000,00	40.000,00	45.000,00
04.124.0060.1082.0000	AQUISIÇÃO DE MÓVEIS E EQUIPAMENTOS DIVERSOS PARA O CONTROLE INTERNO		5.000,00		5.000,00
04.124.0060.2025.0000	MANUTENÇÃO DO SISTEMA DE CONTROLE INTERNO			40.000,00	40.000,00
04	131 Comunicação Social			65.000,00	65.000,00
04	131 0021 ADMINISTRAÇÃO GERAL			65.000,00	65.000,00
04.131.0021.2013.0000	DIVULGAÇÃO INSTITUCIONAL E COMUNICAÇÃO SOCIAL DO PODER EXECUTIVO			30.000,00	30.000,00
04.131.0021.2216.0000	REALIZAÇÃO DE ATIVIDADES DO CERIMONIAL E EVENTOS			15.000,00	15.000,00
04.131.0021.2258.0000	MANUTENÇÃO E DIVULGAÇÃO DO PORTAL DA TRANSPARÊNCIA DO MUNICÍPIO			20.000,00	20.000,00
05	Defesa Nacional			15.000,00	15.000,00
05	153 Defesa Terrestre			15.000,00	15.000,00
05	153 0021 ADMINISTRAÇÃO GERAL			15.000,00	15.000,00
05.153.0021.2014.0000	MANUTENÇÃO DA JUNTA DO SERVIÇO MILITAR			15.000,00	15.000,00
06	Segurança Pública			5.000,00	5.000,00
06	182 Defesa Civil			5.000,00	5.000,00
06	182 0021 ADMINISTRAÇÃO GERAL			5.000,00	5.000,00
06.182.0021.2257.0000	MANUTENÇÃO DAS AÇÕES DE DEFESA CIVIL NO MUNICÍPIO			5.000,00	5.000,00
<b>TOTAL</b>		<b>0,00</b>	<b>75.000,00</b>	<b>350.000,00</b>	<b>425.000,00</b>



**PREFEITURA MUNICIPAL DE JUREMA**

PRAÇA DA CONCEIÇÃO, 72 - CNPJ:10141489/0001-75

Orçamento Programa - Exercício de 2021

Anexo 06

Página 3

Lei: , Data:

**PROGRAMA DE TRABALHO**

(Inc.II, § 2º, Art.2º)

Assinado de forma digital por  
AGNALDO JOSE INACIO DOS  
SANTOS:57220018487  
Dados: 2020.09.30 17:54:37 -03'00'

02 PODER EXECUTIVO					
03 Secretaria de Administração					
Código	Especificação	Operação Especial	Projetos	Atividades	T o t a l
04	Administração		10.000,00	1.155.000,00	1.165.000,00
04	122 Administração Geral		10.000,00	1.155.000,00	1.165.000,00
04	122 0021 ADMINISTRAÇÃO GERAL		10.000,00	1.155.000,00	1.165.000,00
04.122.0021.1005.0000	AQUISIÇÃO DE MOVEIS E EQUIPAMENTOS DIVERSOS		10.000,00		10.000,00
04.122.0021.2018.0000	GESTÃO ADMINISTRATIVA DA SECRETARIA DE ADMINISTRAÇÃO			1.130.000,00	1.130.000,00
04.122.0021.2156.0000	LOCAÇÃO DE EQUIPAMENTOS			10.000,00	10.000,00
04.122.0021.2326.0000	AQUISIÇÃO DE FARDAMENTO DESTINADOS AOS SERVIDORES			15.000,00	15.000,00
04	126 Tecnologia da Informação		5.000,00		5.000,00
04	126 0021 ADMINISTRAÇÃO GERAL		5.000,00		5.000,00
04.126.0021.1006.0000	AQUISIÇÃO DE HARDWARE E SOFTWARE		5.000,00		5.000,00
04	128 Formação de Recursos Humanos			15.000,00	15.000,00
04	128 0021 ADMINISTRAÇÃO GERAL			15.000,00	15.000,00
04.128.0021.2027.0000	CAPACITAÇÃO E TREINAMENTO DE RECURSOS HUMANOS			15.000,00	15.000,00
06	Segurança Pública		75.000,00	82.000,00	157.000,00
06	182 Defesa Civil		75.000,00	82.000,00	157.000,00
06	182 0021 ADMINISTRAÇÃO GERAL		75.000,00	67.000,00	142.000,00
06.182.0021.1222.0000	AQUISIÇÃO DE CÂMERAS DE MONITORAMENTO		5.000,00		5.000,00
06.182.0021.1224.0000	AQUISIÇÃO DE VEÍCULO PARA PATRULHA ESCOLAR MUNICIPAL		20.000,00		20.000,00
06.182.0021.1225.0000	AQUISIÇÃO DE COMPUTADORES E EQUIPAMENTOS DIVERSOS P/ PATRULHA ESCOLAR MUNICIPAL		10.000,00		10.000,00
06.182.0021.1226.0000	AQUISIÇÃO DE VEÍCULO PARA NÚCLEO DE SEGURANÇA NOS DISTRITOS E SEDE DO MUNICÍPIO		30.000,00		30.000,00
06.182.0021.1227.0000	AQUISIÇÃO DE COMPUTADORES E EQUIPAMENTOS DIVERSOS PARA O NÚCLEO DE SEGURANÇA NOS DISTRITOS E SEDE DO MUNICÍPIO		10.000,00		10.000,00
06.182.0021.2380.0000	INSTALAÇÃO DE CÂMERAS DE MONITORAMENTO			15.000,00	15.000,00
06.182.0021.2395.0000	criação de patrulha escolar municipal			26.000,00	26.000,00
06.182.0021.2396.0000	criação de núcleo de segurança nos distritos e sede do município			26.000,00	26.000,00
06	182 0180 GESTÃO AMBIENTAL			15.000,00	15.000,00
06.182.0180.2397.0000	CONSTITUIÇÃO E MANUTENÇÃO DO CONSELHO MUNICIPAL DE DEFESA DO MEIO AMBIENTE			15.000,00	15.000,00
09	Previdência Social			50.000,00	50.000,00
09	271 Previdência Básica			50.000,00	50.000,00
09	271 0092 PREVIDÊNCIA SOCIAL DO SERVIDOR PÚBLICO - RPPS			50.000,00	50.000,00
09.271.0092.2259.0000	APORTE DE COBERTURA ATUARIAL AO RPPS COM RECURSOS PRÓPRIOS			50.000,00	50.000,00
11	Trabalho			10.000,00	10.000,00





**PREFEITURA MUNICIPAL DE JUREMA**  
PRAÇA DA CONCEIÇÃO, 72 - CNPJ:10141489/0001-75

Orçamento Programa - Exercício de 2021  
Anexo 06  
Página 4  
Lei: , Data:

**PROGRAMA DE TRABALHO**  
(Inc.II, § 2º, Art.2º)

02 PODER EXECUTIVO					
03 Secretaria de Administração					
Código	Especificação	Operação Especial	Projetos	Atividades	T o t a l
11	333 Empregabilidade			10.000,00	10.000,00
11	333 0021 ADMINISTRAÇÃO GERAL			10.000,00	10.000,00
11.333.0021.2261.0000	CONTRATAÇÃO DE ESTAGIÁRIOS PARA O SERVIÇO PÚBLICO JUNTO AO CIEE, IEL E OUTROS			10.000,00	10.000,00
19	Ciência e Tecnologia		5.000,00	15.000,00	20.000,00
19	126 Tecnologia da Informação		5.000,00	15.000,00	20.000,00
19	126 0021 ADMINISTRAÇÃO GERAL		5.000,00	15.000,00	20.000,00
19.126.0021.1075.0000	INCLUSÃO DIGITAL		5.000,00		5.000,00
19.126.0021.2209.0000	INCLUSÃO DIGITAL			15.000,00	15.000,00
19	573 Difusão do Conhecimento Científico e Tecnológico		5.000,00		5.000,00
19	573 0021 ADMINISTRAÇÃO GERAL		5.000,00		5.000,00
19.573.0021.1003.0000	IMPLANTAÇÃO DO CENTRO DE INOVAÇÃO TECNOLÓGICA		5.000,00		5.000,00
28	Encargos Especiais	220.000,00			220.000,00
28	843 Serviço da Dívida Interna	220.000,00			220.000,00
28	843 0000 OUTROS ENCARGOS ESPECIAIS	220.000,00			220.000,00
28.843.0000.0009.0000	PRECATÓRIOS E SENTENÇAS JUDICIAIS	220.000,00			220.000,00
28	846 Outros Encargos Especiais	5.000,00			5.000,00
28	846 0000 OUTROS ENCARGOS ESPECIAIS	5.000,00			5.000,00
28.846.0000.0016.0000	SUBVENÇÕES A INSTITUIÇÕES SEM FINS LUCRATIVOS	5.000,00			5.000,00
<b>TOTAL</b>		<b>225.000,00</b>	<b>100.000,00</b>	<b>1.327.000,00</b>	<b>1.652.000,00</b>





**PREFEITURA MUNICIPAL DE JUREMA**  
PRAÇA DA CONCEIÇÃO, 72 - CNPJ:10141489/0001-75

Orçamento Programa - Exercício de 2021

Anexo 06

Página 5

Lei: , Data:

**PROGRAMA DE TRABALHO**

(Inc.II, § 2º, Art.2º)

02 PODER EXECUTIVO					
04 Secretaria de Finanças					
Código	Especificação	Operação Especial	Projetos	Atividades	T o t a l
04	Administração			275.000,00	275.000,00
04	122 Administração Geral			275.000,00	275.000,00
04	122 0056 GESTÃO FINANCEIRA			275.000,00	275.000,00
04.122.0056.2028.0000	GESTÃO ADMINISTRATIVA DA SECRETARIA DE FINANÇAS			275.000,00	275.000,00
04	123 Administração Financeira		5.000,00	255.000,00	260.000,00
04	123 0056 GESTÃO FINANCEIRA		5.000,00	255.000,00	260.000,00
04.123.0056.1007.0000	REEQUIPAMENTO DA ADMINISTRAÇÃO - AQUIS. DE VEÍC. MÓVEIS E EQUIPAMENTOS		5.000,00		5.000,00
04.123.0056.2023.0000	CONTRIBUIÇÃO PARA FORMAÇÃO DO PASEP, INCLUINDO ENCARGOS			250.000,00	250.000,00
04.123.0056.2029.0000	TAXAS BANCARIAS, SEGUROS E ENCARGOS DIVERSOS			5.000,00	5.000,00
28	Encargos Especiais	740.000,00			740.000,00
28	843 Serviço da Dívida Interna	740.000,00			740.000,00
28	843 0000 OUTROS ENCARGOS ESPECIAIS	740.000,00			740.000,00
28.843.0000.0011.0000	PAGAMENTOS DE DIVIDAS	730.000,00			730.000,00
28.843.0000.0012.0000	PAGAMENTO DE JUROS E ENCARGOS DA DIVIDA	10.000,00			10.000,00
99	Reserva de Contingência			1.690.000,00	1.690.000,00
99	999 Reserva de Contingência			1.690.000,00	1.690.000,00
99	999 9999 RESERVA DE CONTINGÊNCIA			1.690.000,00	1.690.000,00
99.999.9999.2020.0000	RESERVA DE CONTINGÊNCIA			1.690.000,00	1.690.000,00
TOTAL		740.000,00	5.000,00	2.220.000,00	2.965.000,00





**PREFEITURA MUNICIPAL DE JUREMA**  
 PRAÇA DA CONCEIÇÃO, 72 - CNPJ:10141489/0001-75

Orçamento Programa - Exercício de 2021  
 Anexo 06  
 Página 6  
 Lei: , Data:

**PROGRAMA DE TRABALHO**  
 (Inc.II, § 2º, Art.2º)

02 PODER EXECUTIVO					
05 Secretaria de Educação					
Código	Especificação	Operação Especial	Projetos	Atividades	Total
12	Educação		30.000,00	15.000,00	45.000,00
12	122 Administração Geral		30.000,00	15.000,00	45.000,00
12	122 1201 GESTÃO DA SECRETARIA DE EDUCAÇÃO			15.000,00	15.000,00
12.122.1201.2500.0000	CAPACITAÇÃO E FORMAÇÃO DO CORPO DOCENTE MUNICIPAL			15.000,00	15.000,00
12	122 2704 DESPESAS COM RECURSOS ORIGINÁRIOS DO FUNDEF		30.000,00		30.000,00
12.122.2704.2403.0000	GESTÃO ADMINISTRATIVA DO FUNDEF		30.000,00		30.000,00
12	126 Tecnologia da Informação		5.000,00	60.000,00	65.000,00
12	126 0021 ADMINISTRAÇÃO GERAL		5.000,00	60.000,00	65.000,00
12.126.0021.1210.0000	IMPLANTAÇÃO DE LABORATÓRIO DE INFORMÁTICA		5.000,00		5.000,00
12.126.0021.2328.0000	MANUTENÇÃO DO LABORATORIO DE INFORMÁTICA			60.000,00	60.000,00
12	183 Informação e Inteligência			10.000,00	10.000,00
12	183 0021 ADMINISTRAÇÃO GERAL			10.000,00	10.000,00
12.183.0021.2329.0000	IMPLANTAÇÃO DE CURSOS PROFISSIONALIZANTES			10.000,00	10.000,00
12	306 Alimentação e Nutrição			300.000,00	300.000,00
12	306 0121 MERENDA ESCOLAR			300.000,00	300.000,00
12.306.0121.2037.0000	MANUTENÇÃO DO PNAE/PNAC/PNAP E OUTROS			300.000,00	300.000,00
12	361 Ensino Fundamental		270.000,00	2.190.000,00	2.460.000,00
12	361 0004 APOIO A CONSELHOS MUNICIPAIS			20.000,00	20.000,00
12.361.0004.2034.0000	MANUTENÇÃO DOS CONSELHOS DE EDUCAÇÃO DO MUNICÍPIO			20.000,00	20.000,00
12	361 0021 ADMINISTRAÇÃO GERAL		70.000,00	845.000,00	915.000,00
12.361.0021.1008.0000	AQUISIÇÃO DE IMÓVEIS PARA O ENSINO		70.000,00		70.000,00
12.361.0021.2033.0000	MANUTENÇÃO DAS AÇÕES VINCULADAS A GESTÃO DA SECRETARIA DE EDUCAÇÃO			585.000,00	585.000,00
12.361.0021.2041.0000	CAPACITAÇÃO, TREINAMENTO E QUALIFICAÇÃO DE PROFESSORES			215.000,00	215.000,00
12.361.0021.2392.0000	DESPESAS DO FUNDEF DO CORRENTE EXERCICIO SEM ATIVO FINANCEIRO			45.000,00	45.000,00
12	361 0120 GESTÃO EDUCACIONAL - ENSINO FUNDAMENTAL E INFANTIL		200.000,00	910.000,00	1.110.000,00
12.361.0120.1010.0000	CONSTRUÇÃO, REFORMA E/OU AMPLIAÇÃO DE UNIDADES ESCOLARES		100.000,00		100.000,00
12.361.0120.1011.0000	AQUISIÇÃO DE VEÍCULOS, MOVEIS E EQUIPAMENTOS DIVERSOS		100.000,00		100.000,00
12.361.0120.2038.0000	PROGRAMA DINHEIRO DIRETO NA ESCOLA - PDDE			20.000,00	20.000,00
12.361.0120.2040.0000	GESTÃO ADMINISTRATIVA DO ENSINO FUNDAMENTAL			590.000,00	590.000,00
12.361.0120.2047.0000	MANUTENÇÃO DO TRANSPORTE DE ESTUDANTES			300.000,00	300.000,00





**PREFEITURA MUNICIPAL DE JUREMA**  
 PRAÇA DA CONCEIÇÃO, 72 - CNPJ:10141489/0001-75

Orçamento Programa - Exercício de 2021

Anexo 06

Página 7

Lei: , Data:

**PROGRAMA DE TRABALHO**

(Inc.II, § 2º, Art.2º)

02 PODER EXECUTIVO					
05 Secretaria de Educação					
Código	Especificação	Operação Especial	Projetos	Atividades	T o t a l
12 361 0122	TRANSPORTE ESCOLAR			415.000,00	415.000,00
12.361.0122.2044.0000	MANUTENÇÃO DO PROGRAMA DE TRANSPORTE ESCOLAR			75.000,00	75.000,00
12.361.0122.2045.0000	MANUTENÇÃO DAS ATIVIDADES DO PROGRAMA A CAMINHO DA ESCOLA			125.000,00	125.000,00
12.361.0122.2218.0000	MANUTENÇÃO DAS ATIVIDADES DO PROGRAMA DE TRANSPORTE ESCOLAR - PNATE			215.000,00	215.000,00
12 362	Ensino Médio			65.000,00	65.000,00
12 362 0122	TRANSPORTE ESCOLAR			65.000,00	65.000,00
12.362.0122.2035.0000	MANUTENÇÃO DAS ATIVIDADES DO PROGRAMA A CAMINHO DA ESCOLA			25.000,00	25.000,00
12.362.0122.2218.0000	MANUTENÇÃO DAS ATIVIDADES DO PROGRAMA DE TRANSPORTE ESCOLAR - PNATE			40.000,00	40.000,00
12 364	Ensino Superior			55.000,00	55.000,00
12 364 0120	GESTÃO EDUCACIONAL - ENSINO FUNDAMENTAL E INFANTIL			35.000,00	35.000,00
12.364.0120.2039.0000	AJUDA A ESTUDANTES CARENTES E AUXÍLIOS PARA ESTUDOS E PESQUISAS			25.000,00	25.000,00
12.364.0120.2047.0000	MANUTENÇÃO DO TRANSPORTE DE ESTUDANTES			10.000,00	10.000,00
12 364 0123	GESTÃO DO ENSINO PROFISSIONALIZANTE			20.000,00	20.000,00
12.364.0123.2046.0000	APOIO A GRADUAÇÃO DE PROFESSORES			20.000,00	20.000,00
12 365	Educação Infantil		15.000,00	190.000,00	205.000,00
12 365 0120	GESTÃO EDUCACIONAL - ENSINO FUNDAMENTAL E INFANTIL		15.000,00	175.000,00	190.000,00
12.365.0120.1218.0000	IMPLANTAÇÃO DE BANDA MARCIAL		15.000,00		15.000,00
12.365.0120.2048.0000	GESTÃO ADMINISTRATIVA DA EDUCAÇÃO INFANTIL			85.000,00	85.000,00
12.365.0120.2357.0000	MANUTENÇÃO DE BANDAS MARCIAIS			30.000,00	30.000,00
12.365.0120.2358.0000	APOIO A DESFILES CÍVICOS E FESTIVIDADES NAS UNIDADES ESCOLARES			60.000,00	60.000,00
12 365 0122	TRANSPORTE ESCOLAR			15.000,00	15.000,00
12.365.0122.2218.0000	MANUTENÇÃO DAS ATIVIDADES DO PROGRAMA DE TRANSPORTE ESCOLAR - PNATE			15.000,00	15.000,00
12 366	Educação de Jovens e Adultos			85.000,00	85.000,00
12 366 0126	ALFABETIZAÇÃO DE ADULTOS			85.000,00	85.000,00
12.366.0126.2049.0000	MANUTENÇÃO DAS ATIVIDADES DO PROGRAMA, JOVENS E ADULTOS ALFABETIZADOS			85.000,00	85.000,00
12 367	Educação Especial	5.000,00		35.000,00	40.000,00
12 367 0021	ADMINISTRAÇÃO GERAL	5.000,00			5.000,00
12.367.0021.0018.0000	APOIO A INSTITUIÇÕES EDUCACIONAIS SEM FINS LUCRATIVOS	5.000,00			5.000,00
12 367 0120	GESTÃO EDUCACIONAL - ENSINO FUNDAMENTAL E INFANTIL			35.000,00	35.000,00
12.367.0120.2050.0000	GESTÃO ADMINISTRATIVA DA EDUCAÇÃO ESPECIAL			35.000,00	35.000,00
<b>TOTAL</b>		<b>5.000,00</b>	<b>320.000,00</b>	<b>3.005.000,00</b>	<b>3.330.000,00</b>





**PREFEITURA MUNICIPAL DE JUREMA**  
PRAÇA DA CONCEIÇÃO, 72 - CNPJ:10141489/0001-75

Orçamento Programa - Exercício de 2021  
Anexo 06  
Página 8  
Lei: , Data:

**PROGRAMA DE TRABALHO**  
(Inc.II, § 2º, Art.2º)

02 PODER EXECUTIVO					
06 FUNDEB					
Código	Especificação	Operação Especial	Projetos	Atividades	T o t a l
12	Educação		635.000,00	9.095.000,00	9.730.000,00
12	361	Ensino Fundamental	635.000,00	9.095.000,00	9.730.000,00
12	361	0021 ADMINISTRAÇÃO GERAL		35.000,00	35.000,00
12.361.0021.2393.0000	PROGRAMA DE EDUCAÇÃO ESPECIAL E INCLUSIVA			35.000,00	35.000,00
12	361	0120 GESTÃO EDUCACIONAL - ENSINO FUNDAMENTAL E INFANTIL	635.000,00	8.900.000,00	9.535.000,00
12.361.0120.1015.0000	CONSTRUÇÃO E REFORMA DE UNIDADES ESCOLARES 40%		300.000,00		300.000,00
12.361.0120.1017.0000	AQUISIÇÃO DE IMÓVEIS 40%		155.000,00		155.000,00
12.361.0120.1078.0000	AQUISIÇÃO DE MÓVEIS, VEÍCULOS E EQUIPAMENTOS DIVERSOS, INCLUINDO AQUISIÇÃO DE TRANSPORTE ESCOLAR 40%		180.000,00		180.000,00
12.361.0120.2054.0000	GESTÃO ADMINISTRATIVA DO ORGÃO 60%			5.920.000,00	5.920.000,00
12.361.0120.2055.0000	GESTÃO ADMINISTRATIVA DO ORGÃO 40%			2.870.000,00	2.870.000,00
12.361.0120.2057.0000	AQUISIÇÃO DE MATERIAIS DIDÁTICOS 40%			10.000,00	10.000,00
12.361.0120.2360.0000	DESPESAS COM RECURSOS PRÓPRIOS/ FUNDEB RECURSOS DE EXERCICIOS ANTERIORES			100.000,00	100.000,00
12	361	0122 TRANSPORTE ESCOLAR		160.000,00	160.000,00
12.361.0122.2061.0000	MANUTENÇÃO DO TRANSPORTE ESCOLAR 40%			160.000,00	160.000,00
12	365	Educação Infantil		4.610.000,00	4.610.000,00
12	365	0120 GESTÃO EDUCACIONAL - ENSINO FUNDAMENTAL E INFANTIL		4.610.000,00	4.610.000,00
12.365.0120.2200.0000	GESTÃO ADMINISTRATIVA DO ENSINO INFANTIL FUNDEB 60%			4.520.000,00	4.520.000,00
12.365.0120.2323.0000	CAPACITAÇÃO E TREINAMENTO DE SERVIDORES DO ENSINO BÁSICO 40%			90.000,00	90.000,00
12	366	Educação de Jovens e Adultos		360.000,00	360.000,00
12	366	0120 GESTÃO EDUCACIONAL - ENSINO FUNDAMENTAL E INFANTIL		360.000,00	360.000,00
12.366.0120.2201.0000	PROGRAMA DE ALFABETIZAÇÃO DE JOVENS E ADULTOS			275.000,00	275.000,00
12.366.0120.2398.0000	PROGRAMA DE EDUCAÇÃO DE JOVENS E ADULTOS			85.000,00	85.000,00
TOTAL		0,00	635.000,00	14.065.000,00	14.700.000,00





**PREFEITURA MUNICIPAL DE JUREMA**  
PRAÇA DA CONCEIÇÃO, 72 - CNPJ:10141489/0001-75

Orçamento Programa - Exercício de 2021  
Anexo 06  
Página 9  
Lei: , Data:

**PROGRAMA DE TRABALHO**  
(Inc.II, § 2º, Art.2º)

02 PODER EXECUTIVO					
07 Secretaria de Assistência Social					
Código	Especificação	Operação Especial	Projetos	Atividades	T o t a l
08	Assistência Social		5.000,00	35.000,00	40.000,00
08	122	Administração Geral	5.000,00	35.000,00	40.000,00
08	122	0021 ADMINISTRAÇÃO GERAL	5.000,00	35.000,00	40.000,00
08.122.0021.1019.0000	REEQUIPAMENTO DA UNIDADE		5.000,00		5.000,00
08.122.0021.2063.0000	GESTÃO ADMINISTRATIVA			35.000,00	35.000,00
08	241	Assistência ao Idoso	10.000,00	40.000,00	50.000,00
08	241	0081 PROMOÇÃO DOS DIREITOS DOS IDOSOS	10.000,00	40.000,00	50.000,00
08.241.0081.1054.0000	AQUISIÇÃO DE MÓVEIS E EQUIPAMENTOS DIVERSOS		5.000,00		5.000,00
08.241.0081.1220.0000	CONSTRUÇÃO E/OU REFORMA PARA O CENTRO DE CONVIVÊNCIA PARA IDOSOS		5.000,00		5.000,00
08.241.0081.2366.0000	MANUTENÇÃO DAS ATIVIDADES DO FUNDO MUNICIPAL DE ASSISTÊNCIA AO IDOSO			40.000,00	40.000,00
TOTAL		0,00	15.000,00	75.000,00	90.000,00



**PROGRAMA DE TRABALHO**

(Inc.II, § 2º, Art.2º)

02 PODER EXECUTIVO					
08 Secretaria de Agricultura					
Código	Especificação	Operação Especial	Projetos	Atividades	Total
20	Agricultura		100.000,00	275.000,00	375.000,00
20	122 Administração Geral		100.000,00	275.000,00	375.000,00
20	122 0200 GESTÃO DA AGRICULTURA		100.000,00	275.000,00	375.000,00
20.122.0200.1045.0000	AQUISIÇÃO DE EQUIPAMENTOS DIVERSOS, INCLUINDO EQUIP. AGRÍCOLAS		100.000,00		100.000,00
20.122.0200.2088.0000	GESTÃO ADMINISTRATIVA			255.000,00	255.000,00
20.122.0200.2159.0000	MANUTENÇÃO DO PROGRAMA DE ABASTECIMENTO			20.000,00	20.000,00
20	605 Abastecimento		50.000,00		50.000,00
20	605 0180 GESTÃO AMBIENTAL		50.000,00		50.000,00
20.605.0180.1043.0000	CONSTRUÇÃO, REFORMA E/OU AMPLIAÇÃO DE CENTRAIS DE ABASTECIMENTO		50.000,00		50.000,00
20	606 Extensão Rural		50.000,00		50.000,00
20	606 0200 GESTÃO DA AGRICULTURA		50.000,00		50.000,00
20.606.0200.1044.0000	EXECUÇÃO DE OBRAS DE APOIO AGRÍCOLA		50.000,00		50.000,00
20	607 Irrigação		50.000,00		50.000,00
20	607 0200 GESTÃO DA AGRICULTURA		50.000,00		50.000,00
20.607.0200.1046.0000	OBRAS E INSTALAÇÕES PARA IRRIGAÇÕES		50.000,00		50.000,00
20	608 Promoção da Produção Agropecuária		75.000,00	65.000,00	140.000,00
20	608 0200 GESTÃO DA AGRICULTURA		75.000,00	45.000,00	120.000,00
20.608.0200.1062.0000	APOIO AO DESENVOLVIMENTO DO SETOR AGROPECUÁRIO		50.000,00		50.000,00
20.608.0200.1204.0000	MANUTENÇÃO DAS ATIVIDADES VINCULADAS AO SETOR AGROPECUÁRIO E AO DESEN. RURAL		25.000,00		25.000,00
20.608.0200.2089.0000	PRODUÇÃO E DISTRIBUIÇÃO DE SEMENTES			25.000,00	25.000,00
20.608.0200.2158.0000	CAMPANHA DE VACINAÇÃO DE ANIMAIS			20.000,00	20.000,00
20	608 0215 FEIRAS MERCADOS E MATADOUROS			20.000,00	20.000,00
20.608.0215.2097.0000	CONSTRUÇÃO, AMPLIAÇÃO DE CURRAIS PARA ANIMAIS			20.000,00	20.000,00
23	Comércio e Serviços			20.000,00	20.000,00
23	691 Promoção Comercial			20.000,00	20.000,00
23	691 0215 FEIRAS MERCADOS E MATADOUROS			20.000,00	20.000,00
23.691.0215.2098.0000	FOMENTO AS ATIV. COMERCIAIS E DE SERV. ATRAVÉS DE EXP., FEIRAS E OUTROS EVENTOS			20.000,00	20.000,00
<b>TOTAL</b>			<b>0,00</b>	<b>325.000,00</b>	<b>360.000,00</b>
					<b>685.000,00</b>



02 PODER EXECUTIVO					
09 Secretaria de Infraestrutura					
Código	Especificação	Operação Especial	Projetos	Atividades	Total
04	Administração		220.000,00	3.250.000,00	3.470.000,00
04	122 Administração Geral		220.000,00	3.250.000,00	3.470.000,00
04	122 0150 GESTÃO DE URBANISMO		220.000,00	3.250.000,00	3.470.000,00
04.122.0150.1023.0000	REEQUIPAMENTO DA UNIDADE		50.000,00		50.000,00
04.122.0150.1024.0000	REFORMA E/OU ADAPTAÇÃO DE UNIDADES PARA A ADMINISTRAÇÃO		70.000,00		70.000,00
04.122.0150.1025.0000	DESAPROPRIAÇÃO DE IMÓVEIS		100.000,00		100.000,00
04.122.0150.2092.0000	MANUTENÇÃO DAS AÇÕES VINCULADAS A GESTÃO DA SECRETARIA DE INFRA-ESTRUTURA			3.250.000,00	3.250.000,00
10	Saúde		400.000,00		400.000,00
10	122 Administração Geral		400.000,00		400.000,00
10	122 0150 GESTÃO DE URBANISMO		400.000,00		400.000,00
10.122.0150.1208.0000	CONSTRUÇÃO AMPLIAÇÃO E/OU REFORMA DE UNIDADES DE SAÚDE		400.000,00		400.000,00
12	Educação		400.000,00		400.000,00
12	361 Ensino Fundamental		400.000,00		400.000,00
12	361 0150 GESTÃO DE URBANISMO		400.000,00		400.000,00
12.361.0150.1209.0000	CONSTRUÇÃO, REFORMA E AMPLIAÇÃO DE UNIDADES ESCOLARES		400.000,00		400.000,00
12	365 Educação Infantil		50.000,00		50.000,00
12	365 0150 GESTÃO DE URBANISMO		50.000,00		50.000,00
12.365.0150.2387.0000	CONSTRUÇÃO, REFORMA A AMPLIAÇÃO DE CRECHES		50.000,00		50.000,00
15	Urbanismo		675.000,00	175.000,00	850.000,00
15	451 Infra-Estrutura Urbana		675.000,00	175.000,00	850.000,00
15	451 0150 GESTÃO DE URBANISMO		675.000,00	175.000,00	850.000,00
15.451.0150.1031.0000	CONSTRUÇÃO, REFORMA E/OU AMPLIAÇÃO DE CEMITÉRIOS		50.000,00		50.000,00
15.451.0150.1032.0000	PAVIMENTAÇÃO DE VIAS PÚBLICAS		500.000,00		500.000,00
15.451.0150.1033.0000	CONSTRUÇÃO, REFORMA E/OU AMPLIAÇÃO DE MUROS, RAMPAS, ESCADARIAS E OUTROS		100.000,00		100.000,00
15.451.0150.1034.0000	DESAPROPRIAÇÃO DE IMÓVEIS PARA ABERTURA DE RUAS		25.000,00		25.000,00
15.451.0150.2364.0000	MANUTENÇÃO DA ILUMINAÇÃO PÚBLICA			175.000,00	175.000,00
15	452 Serviços Urbanos		300.000,00	210.000,00	510.000,00
15	452 0150 GESTÃO DE URBANISMO		300.000,00	210.000,00	510.000,00
15.452.0150.1035.0000	AQUISIÇÃO DE MÓVEIS, VEÍCULOS E EQUIPAMENTOS DIVERSOS		300.000,00		300.000,00
15.452.0150.2093.0000	REPOSIÇÃO DE CALÇAMENTO E ASFALTO			210.000,00	210.000,00
15	813 Lazer		100.000,00		100.000,00





## PREFEITURA MUNICIPAL DE JUREMA

PRAÇA DA CONCEIÇÃO, 72 - CNPJ:10141489/0001-75

Orçamento Programa - Exercício de 2021

Anexo 06

Página 12

Lei: , Data:

### PROGRAMA DE TRABALHO

(Inc.II, § 2º, Art.2º)

02		PODER EXECUTIVO			
09		Secretaria de Infraestrutura			
Código	Especificação	Operação Especial	Projetos	Atividades	Total
15	813 0150	GESTÃO DE URBANISMO	100.000,00		100.000,00
15.813.0150.1036.0000	OBRAS EM PRAÇAS E ÁREAS DE LAZER E PÓRTICOS NA CIDADE		100.000,00		100.000,00
17	Saneamento		50.000,00		50.000,00
17	512	Saneamento Básico Urbano	50.000,00		50.000,00
17	512 0170	GESTÃO DO SANEAMENTO	50.000,00		50.000,00
17.512.0170.1038.0000	CONSTRUÇÃO E REFORMA DE ESGOTOS E SANITÁRIOS PÚBLICOS E DOMICILIARES		50.000,00		50.000,00
17	544	Recursos Hídricos	100.000,00	150.000,00	250.000,00
17	544 0170	GESTÃO DO SANEAMENTO	100.000,00	150.000,00	250.000,00
17.544.0170.1076.0000	CONSTRUÇÃO E AMPLIAÇÃO DE BARRAGENS, POÇOS, ADUTORAS, CISTERNAS E OUTRAS		100.000,00		100.000,00
17.544.0170.2087.0000	PROGRAMA DE ABASTECIMENTO D'AGUA			150.000,00	150.000,00
18	Gestão Ambiental			100.000,00	100.000,00
18	452	Serviços Urbanos		100.000,00	100.000,00
18	452 0202	TRATAMENTO DO LIXO		100.000,00	100.000,00
18.452.0202.2263.0000	MANUTENÇÃO DO SISTEMA DE COLETA E TRANSPORTE DE LIXO HOPITALAR			100.000,00	100.000,00
22	Indústria		50.000,00		50.000,00
22	661	Promoção Industrial	50.000,00		50.000,00
22	661 0150	GESTÃO DE URBANISMO	50.000,00		50.000,00
22.661.0150.1047.0000	IMPLANTAÇÃO DE INFRA-ESTRUTURA PARA INDÚSTRIAS		50.000,00		50.000,00
25	Energia		100.000,00		100.000,00
25	752	Energia Elétrica	100.000,00		100.000,00
25	752 0250	GESTÃO E AMPLIAÇÃO DA REDE DE ENERGIA MUNICIPAL	100.000,00		100.000,00
25.752.0250.1048.0000	IMPLANTAÇÃO DE REDE DE ENERGIA		50.000,00		50.000,00
25.752.0250.1049.0000	EXECUÇÃO DE OBRAS DE ELETRIFICAÇÃO RURAL		50.000,00		50.000,00
TOTAL		0,00	2.445.000,00	3.885.000,00	6.330.000,00



**PROGRAMA DE TRABALHO**

(Inc.II, § 2º, Art.2º)

02 PODER EXECUTIVO					
10 Secretaria de Governo					
Código	Especificação	Operação Especial	Projetos	Atividades	Total
04	Administração		100.000,00	545.000,00	645.000,00
04	122 Administração Geral		100.000,00	545.000,00	645.000,00
04	122 0021 ADMINISTRAÇÃO GERAL		100.000,00	545.000,00	645.000,00
04.122.0021.1054.0000	AQUISIÇÃO DE MÓVEIS E EQUIPAMENTOS DIVERSOS		50.000,00		50.000,00
04.122.0021.1089.0000	AQUISIÇÃO DE VEÍCULOS, MÓVEIS E EQUIPAMENTOS DIVERSOS		50.000,00		50.000,00
04.122.0021.2100.0000	GESTÃO ADMINISTRATIVA			65.000,00	65.000,00
04.122.0021.2227.0000	MANUTENÇÃO DAS ATIVIDADES GERAIS DA SECRETARIA DE GOVERNO			480.000,00	480.000,00
13	Cultura			30.000,00	30.000,00
13	122 Administração Geral			30.000,00	30.000,00
13	122 0021 ADMINISTRAÇÃO GERAL			30.000,00	30.000,00
13.122.0021.2221.0000	MANUTENÇÃO DAS ATIVIDADES DESTINADAS A CULTURA			30.000,00	30.000,00
13	392 Difusão Cultural			955.000,00	955.000,00
13	392 0181 GESTÃO DE EVENTOS CULTURAIS E FESTIVIDADES			955.000,00	955.000,00
13.392.0181.2051.0000	PROMOÇÃO DE FESTIVIDADES ARTÍSTICAS E CULTURAIS			940.000,00	940.000,00
13.392.0181.2503.0000	LEI DE INCENTIVO A PROMOÇÃO DE PROJETOS CULTURAIS, LEI ALMIR BLANC 14017/20			15.000,00	15.000,00
23	Comércio e Serviços			25.000,00	25.000,00
23	695 Turismo			25.000,00	25.000,00
23	695 0270 GESTÃO DO DESPORTO E LAZER NO MUNICÍPIO			25.000,00	25.000,00
23.695.0270.2052.0000	MANUTENÇÃO DAS AÇÕES VOLTADAS PARA A PROMOÇÃO E DESENVOLVIMENTO TURÍSTICO			25.000,00	25.000,00
27	Desporto e Lazer		50.000,00		50.000,00
27	812 Desporto Comunitário		50.000,00		50.000,00
27	812 0270 GESTÃO DO DESPORTO E LAZER NO MUNICÍPIO		50.000,00		50.000,00
27.812.0270.1052.0000	EXECUÇÃO DE OBRAS E INSTALAÇÕES DESTINADAS A PRÁTICA DE ESPORTES E LAZER		50.000,00		50.000,00
27	813 Lazer		100.000,00	35.000,00	135.000,00
27	813 0270 GESTÃO DO DESPORTO E LAZER NO MUNICÍPIO		100.000,00	35.000,00	135.000,00
27.813.0270.1053.0000	CONSTRUÇÃO E REFORMA DE IMÓVEIS DEST. A PRÁTICA DE ESPORTES E LAZER		100.000,00		100.000,00
27.813.0270.2053.0000	MANUTENÇÃO DAS ATIVIDADES VINCULADAS AO ESPORTE E LAZER NO MUNICÍPIO			17.500,00	17.500,00
27.813.0270.2502.0000	MANUTENÇÃO E CUSTEIO DAS DESPESAS DOS ESPORTES: FUTEBOL, FUTSAL, VOLEIBOL, HANDEBOL E ARTES MARCIAIS.			17.500,00	17.500,00
<b>TOTAL</b>		0,00	250.000,00	1.590.000,00	1.840.000,00



**PREFEITURA MUNICIPAL DE JUREMA**

PRAÇA DA CONCEIÇÃO, 72 - CNPJ:10141489/0001-75

Orçamento Programa - Exercício de 2021

Anexo 06

Página 14

Lei, Data:

**PROGRAMA DE TRABALHO**

(Inc.II, § 2º, Art.2º)

Assinado de forma digital por  
AGNALDO JOSE INACIO DOS  
SANTOS:57220018487  
Dados: 2020.09.30 17:54:37 -03'00'

02 PODER EXECUTIVO					
11 Secretaria de Meio Ambiente e Habitação					
Código	Especificação	Operação Especial	Projetos	Atividades	Total
16	Habitação		100.000,00		100.000,00
16	482 Habitação Urbana		100.000,00		100.000,00
16	482 0160 POLÍTICAS HABITACIONAIS À POPULAÇÃO CARENTE		100.000,00		100.000,00
16.482.0160.1037.0000	CONSTRUÇÃO DE CASAS POPULARES		100.000,00		100.000,00
18	Gestão Ambiental		50.000,00	148.000,00	198.000,00
18	122 Administração Geral		50.000,00	148.000,00	198.000,00
18	122 0180 GESTÃO AMBIENTAL		50.000,00	148.000,00	198.000,00
18.122.0180.1083.0000	AQUISIÇÃO MÓVEIS, VEÍCULOS E EQUIPAMENTOS DIVERSOS		50.000,00		50.000,00
18.122.0180.2214.0000	MANUTENÇÃO DAS AÇÕES DA SECRETARIA DE MEIO AMBIENTE E HABITAÇÃO			148.000,00	148.000,00
18	541 Preservação e Conservação Ambiental			30.000,00	30.000,00
18	541 0180 GESTÃO AMBIENTAL			30.000,00	30.000,00
18.541.0180.2255.0000	IMPLANTAÇÃO E MANUT. DE AÇÕES VOLTADAS P/ REFLORESTAMENTO RURAL E ARBORIZAÇÃO			30.000,00	30.000,00
18	542 Controle Ambiental			800.000,00	800.000,00
18	542 0180 GESTÃO AMBIENTAL			800.000,00	800.000,00
18.542.0180.2096.0000	TRATAMENTO DE RESÍDUOS SÓLIDOS			800.000,00	800.000,00
TOTAL		0,00	150.000,00	978.000,00	1.128.000,00





**PREFEITURA MUNICIPAL DE JUREMA**

PRAÇA DA CONCEIÇÃO, 72 - CNPJ:10141489/0001-75

Orçamento Programa - Exercício de 2021

Anexo 06

Página 15

Lei: , Data:

**PROGRAMA DE TRABALHO**

(Inc.II, § 2º, Art.2º)

02		PODER EXECUTIVO			
12		Secretaria de Transporte			
Código	Especificação	Operação Especial	Projetos	Atividades	T o t a l
26	Transporte		50.000,00	285.000,00	335.000,00
26	122	Administração Geral	50.000,00	285.000,00	335.000,00
26	122	0150 GESTÃO DE URBANISMO	50.000,00	285.000,00	335.000,00
26.122.0150.1084.0000	AQUISIÇÃO DE VEÍCULOS, MÓVEIS E EQUIPAMENTOS DIVERSOS		50.000,00		50.000,00
26.122.0150.2215.0000	MANUTENÇÃO DAS ATIVIDADES GERAIS DA SECRETARIA DE TRANSPORTES			215.000,00	215.000,00
26.122.0150.2365.0000	IMPLANTAÇÃO E MUNICIPALIZAÇÃO DO TRÂNSITO			70.000,00	70.000,00
26	782	Transporte Rodoviário	200.000,00	140.000,00	340.000,00
26	782	0150 GESTÃO DE URBANISMO	200.000,00	140.000,00	340.000,00
26.782.0150.1050.0000	EXECUÇÃO DE OBRAS RODOVIÁRIAS		100.000,00		100.000,00
26.782.0150.1051.0000	IMPLANTAÇÃO DE ABRIGOS DE PASSAGEIROS		100.000,00		100.000,00
26.782.0150.2099.0000	MANUTENÇÃO DE RODOVIAS E ESTRADAS			140.000,00	140.000,00
		TOTAL	0,00	425.000,00	675.000,00



**PROGRAMA DE TRABALHO**

(Inc.II, § 2º, Art.2º)

**02 PODER EXECUTIVO**

**13 ENTIDADE SUPERVISIONADA - FMS**

Código	Especificação	Operação Especial	Projetos	Atividades	Total
10	Saúde		65.000,00	4.824.000,00	4.889.000,00
10	122 Administração Geral		65.000,00	4.824.000,00	4.889.000,00
10	122 0021 ADMINISTRAÇÃO GERAL		20.000,00	20.000,00	40.000,00
10.122.0021.1219.0000	AMPLIAÇÃO DA ESTRUTURA E AQUISIÇÃO DE EQUIPAMENTOS PARA O PROGRAMA MÉDICOS PELO BRASIL		20.000,00		20.000,00
10.122.0021.2326.0000	AQUISIÇÃO DE FARDAMENTO DESTINADOS AOS SERVIDORES			20.000,00	20.000,00
10	122 0100 PROMOÇÃO DE ASSISTÊNCIA A SAÚDE		45.000,00	4.804.000,00	4.849.000,00
10.122.0100.1101.0000	AMPLIAÇÃO DA ESTRUTURA FÍSICA DA SAÚDE		30.000,00		30.000,00
10.122.0100.1103.0000	AQUISIÇÃO DE EQUIPAMENTOS PARA SAÚDE E GESTÃO DO SUS		15.000,00		15.000,00
10.122.0100.2133.0000	ENFRENTAMENTO DA EMERGÊNCIA COVID 19			730.000,00	730.000,00
10.122.0100.2311.0000	GESTÃO ADMINISTRATIVA DA SAÚDE E QUALIFICAÇÃO DA GESTÃO DO SUS			4.044.000,00	4.044.000,00
10.122.0100.2312.0000	MANUTENÇÃO DO CONSELHO MUNICIPAL DE SAÚDE			20.000,00	20.000,00
10.122.0100.2399.0000	CONCESSÃO DE MEDICAMENTOS, ALIMENTAÇÃO E OUTROS BENEFÍCIOS, POR DETERMINAÇÃO JUDICIAL OU DO MINISTÉRIO PÚBLICO			10.000,00	10.000,00
10	301 Atenção Básica		845.000,00	2.423.000,00	3.268.000,00
10	301 0100 PROMOÇÃO DE ASSISTÊNCIA A SAÚDE		845.000,00	2.423.000,00	3.268.000,00
10.301.0100.1105.0000	AQUISIÇÃO DE EQUIPAMENTOS PARA ATENÇÃO BÁSICA A SAÚDE		140.000,00		140.000,00
10.301.0100.1106.0000	EXECUÇÃO DE OBRAS EM IMÓVEIS VINCULADOS A ATENÇÃO BÁSICA		420.000,00		420.000,00
10.301.0100.1211.0000	AQUISIÇÃO DE MATERIAL INSTRUMENTAL CIRÚRGICO E ODONTOLÓGICO		15.000,00		15.000,00
10.301.0100.1212.0000	AQUISIÇÃO DE MÓVEIS, VEÍCULOS E EQUIPAMENTOS PARA O PACS		15.000,00		15.000,00
10.301.0100.2106.0000	MANUTENÇÃO DAS AÇÕES DO PROGRAMA SAÚDE DA FAMÍLIA - PSF			1.755.000,00	1.755.000,00
10.301.0100.2341.0000	MANUTENÇÃO DAS AÇÕES DO PROGRAMA AGENTES COMUNITÁRIOS DE SAÚDE - PACS			595.000,00	595.000,00
10.301.0100.2362.0000	PROGRAMA MÉDICOS PELO BRASIL			73.000,00	73.000,00
10.301.0100.2388.0000	MÚLCULO DE APOIO A SAÚDE DA FAMÍLIA - NASF		129.000,00		129.000,00
10.301.0100.2389.0000	PROGRAMA DE MELHORIA E ACESSO DE QUALIDADE - PMAQ		78.000,00		78.000,00
10.301.0100.2390.0000	PROGRAMA SAÚDE BUCAL - PSB		48.000,00		48.000,00
10	302 Assistência Hospitalar e Ambulatorial		20.000,00	1.633.000,00	1.653.000,00
10	302 0100 PROMOÇÃO DE ASSISTÊNCIA A SAÚDE			95.000,00	95.000,00
10.302.0100.2340.0000	AQUISIÇÃO DE MATERIAL ODONTOLÓGICO E LABORATORIAL			5.000,00	5.000,00
10.302.0100.2342.0000	MANUTENÇÃO DO PROGRAMA DE TRATAMENTO FORA DO DOMICÍLIO			5.000,00	5.000,00
10.302.0100.2343.0000	MANUTENÇÃO DOS SERVIÇOS DE ATENDIMENTO MÓVEL DE URGÊNCIA - SAMU			85.000,00	85.000,00



**PROGRAMA DE TRABALHO**  
(Inc.II, § 2º, Art.2º)

02 PODER EXECUTIVO					
13 ENTIDADE SUPERVISIONADA - FMS					
Código	Especificação	Operação Especial	Projetos	Atividades	T o t a l
10 302 0102	ATENDIMENTO AMBULATORIAL, EMERGENCIAL E HOSPITALAR		20.000,00	1.538.000,00	1.558.000,00
10.302.0102.1107.0000	AQUISIÇÃO DE EQUIPAMENTOS PARA MÉDIA E ALTA COMPLEXIDADE		20.000,00		20.000,00
10.302.0102.2114.0000	MANUTENÇÃO DA ASSISTÊNCIA DE MÉDIA E ALTA COMPLEXIDADE			1.538.000,00	1.538.000,00
10 303	Suporte Profilático e Terapêutico			270.000,00	270.000,00
10 303 0102	ATENDIMENTO AMBULATORIAL, EMERGENCIAL E HOSPITALAR			270.000,00	270.000,00
10.303.0102.2113.0000	ASSISTÊNCIA FARMACÊUTICA ESPECIALIZADA			30.000,00	30.000,00
10.303.0102.2117.0000	MANUTENÇÃO DA ASSISTÊNCIA FARMACÊUTICA BÁSICA			240.000,00	240.000,00
10 304	Vigilância Sanitária		15.000,00	62.000,00	77.000,00
10 304 0104	VIGILÂNCIA EM SAÚDE		15.000,00	62.000,00	77.000,00
10.304.0104.1104.0000	AQUISIÇÃO DE EQUIPAMENTOS PARA VIGILÂNCIA SANITÁRIA		15.000,00		15.000,00
10.304.0104.2118.0000	AÇÕES DE VIGILÂNCIA SANITÁRIA			60.000,00	60.000,00
10.304.0104.2119.0000	MANUTENÇÃO DA VIGILÂNCIA EPIDEMIOLÓGICA E AMBIENTAL			2.000,00	2.000,00
10 305	Vigilância Epidemiológica		15.000,00	208.000,00	223.000,00
10 305 0104	VIGILÂNCIA EM SAÚDE		15.000,00	208.000,00	223.000,00
10.305.0104.1109.0000	AQUISIÇÃO DE EQUIPAMENTOS PARA VIGILÂNCIA EPIDEMIOLÓGICA E AMBIENTAL		15.000,00		15.000,00
10.305.0104.2119.0000	MANUTENÇÃO DA VIGILÂNCIA EPIDEMIOLÓGICA E AMBIENTAL			170.000,00	170.000,00
10.305.0104.2359.0000	APOIO A CAMPANHAS DE VACINAÇÃO E EVENTOS VINCULADOS A SAÚDE			38.000,00	38.000,00
<b>TOTAL</b>		0,00	960.000,00	9.420.000,00	10.380.000,00





**PREFEITURA MUNICIPAL DE JUREMA**  
PRAÇA DA CONCEIÇÃO, 72 - CNPJ:10141489/0001-75

Orçamento Programa - Exercício de 2021  
Anexo 06  
Página 18  
Lei: , Data:

**PROGRAMA DE TRABALHO**  
(Inc.II, § 2º, Art.2º)

02 PODER EXECUTIVO						
14 ENTIDADE SUPERVISIONADA - FUNDECA						
Código	Especificação	Operação Especial	Projetos	Atividades	T o t a l	
08	Assistência Social		90.000,00	220.000,00	310.000,00	
08	243	Assistência à Criança e ao Adolescente	90.000,00	220.000,00	310.000,00	
08	243	0083 PROMOÇÃO DOS DIREITOS DA CRIANÇA E DO ADOLESCENTE	90.000,00	220.000,00	310.000,00	
08.243.0083.1070.0000	AQUISIÇÃO DE VEÍCULOS, MÓVEIS E EQUIPAMENTOS DIVERSOS		40.000,00		40.000,00	
08.243.0083.1071.0000	CONSTRUÇÃO, REFORMA E/OU AMPLIAÇÃO DE EDIFICAÇÕES DE APOIO AO MENOR E ADOLESCENTE		50.000,00		50.000,00	
08.243.0083.2065.0000	MANUTENÇÃO DAS ATIVIDADES DO CONSELHO			130.000,00	130.000,00	
08.243.0083.2083.0000	GESTÃO ADMINISTRATIVA DO FUNDECA			50.000,00	50.000,00	
08.243.0083.2085.0000	MANUTENÇÃO DO PROGRAMA DE LIBERDADE ASSISTIDA			20.000,00	20.000,00	
08.243.0083.2086.0000	ASSISTÊNCIA INTEGRAL A CRIANÇA E ADOLESCENTE			20.000,00	20.000,00	
TOTAL			0,00	90.000,00	220.000,00	310.000,00





**PREFEITURA MUNICIPAL DE JUREMA**

PRAÇA DA CONCEIÇÃO, 72 - CNPJ:10141489/0001-75

Orçamento Programa - Exercício de 2021

Anexo 06

Página 19

Lei: , Data:

**PROGRAMA DE TRABALHO**

(Inc.II, § 2º, Art.2º)

02 PODER EXECUTIVO					
15 ENTIDADE SUPERVISIONADA - FMAS					
Código	Especificação	Operação Especial	Projetos	Atividades	T o t a l
08	Assistência Social		10.000,00	2.275.000,00	2.285.000,00
08	122 Administração Geral		10.000,00	2.275.000,00	2.285.000,00
08	122 0080 ASSISTÊNCIA SOCIAL GERAL		10.000,00	2.275.000,00	2.285.000,00
08.122.0080.1081.0000	REEQUIPAMENTO DO FUNDO MUNICIPAL DE ASSISTÊNCIA SOCIAL		5.000,00		5.000,00
08.122.0080.1091.0000	AQUISIÇÃO DE MÓVEIS, VEÍCULOS E EQUIPAMENTOS DIVERSOS		5.000,00		5.000,00
08.122.0080.2066.0000	GESTÃO ADMINISTRATIVA			1.625.000,00	1.625.000,00
08.122.0080.2262.0000	BLOCO DA GESTÃO DO SUAS COM RECURSOS DO IGD-SUAS			40.000,00	40.000,00
08.122.0080.2344.0000	DOAÇÃO DE CESTAS BASICAS E BENEFICIOS EVENTUAIS DA ASSISTENCIA			70.000,00	70.000,00
08.122.0080.2346.0000	CONTRIBUIÇÃO PARA COEGEMAS E CONGEMAS			5.000,00	5.000,00
08.122.0080.2347.0000	MANUTENÇÃO DAS AÇÕES DO PROGRAMA BOLSA FAMÍLIA (IGDBF)			205.000,00	205.000,00
08.122.0080.2361.0000	MANUTENÇÃO DO SERVIÇO DE CONVIVÊNCIA E FORTALECIMENTO DE VÍNCULOS - SCFV/ PISO BASICO VARIÁVEL			285.000,00	285.000,00
08.122.0080.2394.0000	MANUTENÇÃO DO PROGRAMA PRIMEIRA INFANCIA NO SUAS			45.000,00	45.000,00
08	241 Assistência ao Idoso			45.000,00	45.000,00
08	241 0081 PROMOÇÃO DOS DIREITOS DOS IDOSOS			45.000,00	45.000,00
08.241.0081.2189.0000	MANUTENÇÃO DO PROGRAMA BPC			45.000,00	45.000,00
08	242 Assistência ao Portador de Deficiência			25.000,00	25.000,00
08	242 0082 INTEGRAÇÃO SOCIAL DO PORTADOR DE NECESSIDADES ESPECIAIS			25.000,00	25.000,00
08.242.0082.2188.0000	ATENÇÃO AOS PORTADORES DE NECESSIDADES ESPECIAIS			25.000,00	25.000,00
08	243 Assistência à Criança e ao Adolescente			145.000,00	145.000,00
08	243 0004 APOIO A CONSELHOS MUNICIPAIS			110.000,00	110.000,00
08.243.0004.2193.0000	APOIO AO CONSELHO DO FMAS			110.000,00	110.000,00
08	243 0083 PROMOÇÃO DOS DIREITOS DA CRIANÇA E DO ADOLESCENTE			35.000,00	35.000,00
08.243.0083.2069.0000	PROGRAMA DE ATENÇÃO A CRIANÇA			20.000,00	20.000,00
08.243.0083.2187.0000	COMBATE AO ABUSO E Á EXPLORAÇÃO SEXUAL DE CRIANÇAS			15.000,00	15.000,00
08	244 Assistência Comunitária		110.000,00	340.000,00	450.000,00





**PREFEITURA MUNICIPAL DE JUREMA**  
PRAÇA DA CONCEIÇÃO, 72 - CNPJ:10141489/0001-75

Orçamento Programa - Exercício de 2021

Anexo 06

Página 20

Lei: , Data:

**PROGRAMA DE TRABALHO**

(Inc.II, § 2º, Art.2º)

02		PODER EXECUTIVO				
15		ENTIDADE SUPERVISIONADA - FMAS				
Código	Especificação	Operação Especial	Projetos	Atividades	T o t a l	
08 244 0080	ASSISTÊNCIA SOCIAL GERAL		55.000,00	290.000,00	345.000,00	
08.244.0080.1026.0000	EXECUÇÃO DE OBRAS E AQUISIÇÃO DE EQUIPAMENTOS DIVERSOS		10.000,00		10.000,00	
08.244.0080.1077.0000	CONSTRUÇÃO, REFORMA E/OU AMPLIAÇÃO DO CRAS		15.000,00		15.000,00	
08.244.0080.1090.0000	AQUISIÇÃO DE EQUIPAMENTOS E MATERIAL PERMANENTE - IGD		10.000,00		10.000,00	
08.244.0080.1214.0000	AQUISIÇÃO DE EQUIPAMENTO PARA O PROGRAMA BOLSA FAMÍLIA		15.000,00		15.000,00	
08.244.0080.1215.0000	AQUISIÇÃO DE EQUIPAMENTOS PARA O PROGRAMA DE CURSOS PROFISSIONALIZANTES		5.000,00		5.000,00	
08.244.0080.2070.0000	PROGRAMA DE ASSISTÊNCIA SOCIAL			215.000,00	215.000,00	
08.244.0080.2079.0000	PROGRAMA DE ATENÇÃO INTEGRAL A FAMÍLIA - PAIF			20.000,00	20.000,00	
08.244.0080.2190.0000	MANUTENÇÃO DAS AÇÕES DO IGD - ÍNDICE DE GESTÃO DESCENTRALIZADA			25.000,00	25.000,00	
08.244.0080.2207.0000	GESTÃO ADMINISTRATIVA DO SUAS			30.000,00	30.000,00	
08 244 2702	BLOCO DA PROTEÇÃO SOCIAL BÁSICA		55.000,00		55.000,00	
08.244.2702.2401.0000	SERVIÇOS DA PROTEÇÃO SOCIAL BÁSICA		35.000,00		35.000,00	
08.244.2702.2402.0000	IMPLANTAÇÃO E MANUTENÇÃO DO CRAS		20.000,00		20.000,00	
08 244 2703	BLOCO DA PROTEÇÃO SOCIAL ESPECIAL DE MÉDIA COMPLEXIDADE			50.000,00	50.000,00	
08.244.2703.2210.0000	IMPLANTAÇÃO E MANUTENÇÃO DO CREAS			20.000,00	20.000,00	
08.244.2703.2400.0000	SERVIÇOS DE PROTEÇÃO SOCIAL ESPECIAL			30.000,00	30.000,00	
TOTAL		0,00	120.000,00	2.830.000,00	2.950.000,00	





**PREFEITURA MUNICIPAL DE JUREMA**

PRAÇA DA CONCEIÇÃO, 72 - CNPJ:10141489/0001-75

Orçamento Programa - Exercício de 2021

Anexo 06

Página 21

Lei: , Data:

**PROGRAMA DE TRABALHO**

(Inc.II, § 2º, Art.2º)

02 PODER EXECUTIVO					
16 ENTIDADE SUPERVISIONADA - IPREJ					
Código	Especificação	Operação Especial	Projetos	Atividades	Total
09	Previdência Social		40.000,00	4.175.000,00	4.215.000,00
09	272 Previdência do Regime Estatutário		40.000,00	4.175.000,00	4.215.000,00
09	272 0092 PREVIDÊNCIA SOCIAL DO SERVIDOR PÚBLICO - RPPS		40.000,00	4.175.000,00	4.215.000,00
09.272.0092.1069.0000	AQUISIÇÃO MÓVEIS, VEICULOS E EQUIPAMENTOS DIVERSOS		40.000,00		40.000,00
09.272.0092.2195.0000	GESTÃO ADMINISTRATIVA DO IPREJ			270.000,00	270.000,00
09.272.0092.2196.0000	MANUTENÇÃO DAS ATIVIDADES PREVIDENCIARIAS			3.780.000,00	3.780.000,00
09.272.0092.2212.0000	GESTÃO ADMINISTRATIVA DO IPREJ			55.000,00	55.000,00
09.272.0092.2213.0000	MANUTENÇÃO DAS ATIVIDADES PREVIDENCIARIAS			25.000,00	25.000,00
09.272.0092.2369.0000	DESPESAS RELACIONADAS A CAPACITAÇÕES DOS GESTORES			20.000,00	20.000,00
09.272.0092.2370.0000	CONFERÊNCIA PREVIDENCIARIA MUNICIPAL			15.000,00	15.000,00
09.272.0092.2378.0000	PAGAMENTO DE DECISÕES JUDICIAIS			10.000,00	10.000,00
99	Reserva de Contingência	5.000,00		80.000,00	85.000,00
99	999 Reserva de Contingência	5.000,00		80.000,00	85.000,00
99	999 9999 RESERVA DE CONTINGÊNCIA	5.000,00		80.000,00	85.000,00
99.999.9999.0999.0000	RESERVA DE CONTIGÊNCIA	5.000,00			5.000,00
99.999.9999.9991.0000	RESERVA DE CONTINGÊNCIA PLANO FINANCEIRO			80.000,00	80.000,00
TOTAL		5.000,00	40.000,00	4.255.000,00	4.300.000,00





**PREFEITURA MUNICIPAL DE JUREMA**  
PRAÇA DA CONCEIÇÃO, 72 - CNPJ:10141489/0001-75

Orçamento Programa - Exercício de 2021

Anexo 06

Página 22

Lei: , Data:

**PROGRAMA DE TRABALHO**

(Inc.II, § 2º, Art.2º)

<b>02 PODER EXECUTIVO</b>					
<b>17 COMAGSUL- Consórcio dos Municípios do Agreste e da Mata Sul</b>					
Código	Especificação	Operação Especial	Projetos	Atividades	T o t a l
04	Administração	45.000,00			45.000,00
04	122 Administração Geral	45.000,00			45.000,00
04	122 0003 CONSÓRCIOS PÚBLICOS	45.000,00			45.000,00
04.122.0003.0014.0000	CONTRIBUIÇÃO PARA CONSORCIO ENTRE MUNICÍPIOS	45.000,00			45.000,00
12	Educação		100.000,00		100.000,00
12	361 Ensino Fundamental		100.000,00		100.000,00
12	361 0003 CONSÓRCIOS PÚBLICOS		100.000,00		100.000,00
12.361.0003.2385.0000	MANUTENÇÃO DAS ATIVIDADES DO PROGRAMA TODOS PELA EDUCAÇÃO (PROED)		100.000,00		100.000,00
18	Gestão Ambiental		35.000,00		35.000,00
18	541 Preservação e Conservação Ambiental		35.000,00		35.000,00
18	541 0003 CONSÓRCIOS PÚBLICOS		35.000,00		35.000,00
18.541.0003.2386.0000	MANUTENÇÃO DO PROGRAMA DE EDUCAÇÃO AMBIENTAL (PROAMB)		35.000,00		35.000,00
TOTAL		45.000,00	135.000,00	0,00	180.000,00
TOTAL GERAL		1.030.000,00	5.975.000,00	46.995.000,00	54.000.000,00





**PREFEITURA MUNICIPAL DE JUREMA**

PRAÇA DA CONCEIÇÃO, 72 - CNPJ:10141489/0001-75

Orçamento Programa - Exercício de 2021

Anexo 07

Página 1

Lei: , Data:

**PROGRAMA DE TRABALHO DO GOVERNO  
 DEMONSTRATIVO DE FUNÇÕES, SUBFUNÇÕES E PROGRAMAS  
 POR PROJETOS, ATIVIDADES E OPERAÇÕES ESPECIAIS**  
 (Inc.II, § 2º, Art.2º)

Código	Especificação	Operação Especial	Projetos	Atividades	T o t a l
01	Legislativa	0,00	60.000,00	1.990.000,00	2.050.000,00
01	031 Ação Legislativa	0,00	60.000,00	1.990.000,00	2.050.000,00
01	031 0010 ATUAÇÃO LEGISLATIVA NA CÂMARA	0,00	60.000,00	1.990.000,00	2.050.000,00
01.031.0010.1001.0000	CONSTRUÇÃO, REFORMA DO PRÉDIO DA CÂMARA	0,00	35.000,00	0,00	35.000,00
01.031.0010.1002.0000	VEÍCULOS, MÓVEIS E UTENSÍLIOS DIVERSOS	0,00	25.000,00	0,00	25.000,00
01.031.0010.2001.0000	MANUTENÇÃO DAS ATIVIDADES LEGISLATIVAS	0,00	0,00	970.000,00	970.000,00
01.031.0010.2002.0000	VERBA INDENIZATORIA	0,00	0,00	120.000,00	120.000,00
01.031.0010.2003.0000	MANUTENÇÃO DOS SERVIÇOS ADMINISTRATIVOS	0,00	0,00	595.000,00	595.000,00
01.031.0010.2004.0000	PAGAMENTO DE SENTENÇAS JUDICIAIS	0,00	0,00	5.000,00	5.000,00
01.031.0010.2005.0000	PAGAMENTO DE DESPESAS DE EXERCÍCIOS ANTERIORES	0,00	0,00	10.000,00	10.000,00
01.031.0010.2006.0000	DIVULGAÇÃO INSTITUCIONAL DO PODER LEGISLATIVO	0,00	0,00	10.000,00	10.000,00
01.031.0010.2007.0000	TREINAMENTO E CAPACITAÇÃO DOS SERVIDORES DA CÂMARA	0,00	0,00	20.000,00	20.000,00
01.031.0010.2008.0000	CONTRIBUIÇÃO PARA ORGÃOS PREVIDENCIÁRIOS	0,00	0,00	260.000,00	260.000,00
04	Administração	45.000,00	415.000,00	5.825.000,00	6.285.000,00
04	122 Administração Geral	45.000,00	400.000,00	5.450.000,00	5.895.000,00
04	122 0003 CONSÓRCIOS PÚBLICOS	45.000,00	0,00	0,00	45.000,00
04.122.0003.0014.0000	CONTRIBUIÇÃO PARA CONSORCIO ENTRE MUNICÍPIOS	45.000,00	0,00	0,00	45.000,00
04	122 0021 ADMINISTRAÇÃO GERAL	0,00	180.000,00	1.925.000,00	2.105.000,00
04.122.0021.1004.0000	AQUISIÇÃO DE MOVEIS E VEÍCULOS	0,00	50.000,00	0,00	50.000,00
04.122.0021.1005.0000	AQUISIÇÃO DE MOVEIS E EQUIPAMENTOS DIVERSOS	0,00	10.000,00	0,00	10.000,00
04.122.0021.1054.0000	AQUISIÇÃO DE MÓVEIS E EQUIPAMENTOS DIVERSOS	0,00	50.000,00	0,00	50.000,00
04.122.0021.1089.0000	AQUISIÇÃO DE VEÍCULOS, MÓVEIS E EQUIPAMENTOS DIVERSOS	0,00	50.000,00	0,00	50.000,00
04.122.0021.1217.0000	MANUTENÇÃO DE OUVIDORIA MUNICIPAL	0,00	20.000,00	0,00	20.000,00
04.122.0021.2011.0000	GESTÃO ADMINISTRATIVA DE PESSOAL DO PODER EXECUTIVO	0,00	0,00	160.000,00	160.000,00
04.122.0021.2012.0000	CONTRIBUIÇÕES PARA O IBAM, AMUPE E OUTROS	0,00	0,00	40.000,00	40.000,00
04.122.0021.2018.0000	GESTÃO ADMINISTRATIVA DA SECRETARIA DE ADMINISTRAÇÃO	0,00	0,00	1.130.000,00	1.130.000,00
04.122.0021.2100.0000	GESTÃO ADMINISTRATIVA	0,00	0,00	65.000,00	65.000,00
04.122.0021.2156.0000	LOCAÇÃO DE EQUIPAMENTOS	0,00	0,00	10.000,00	10.000,00
04.122.0021.2227.0000	MANUTENÇÃO DAS ATIVIDADES GERAIS DA SECRETARIA DE GOVERNO	0,00	0,00	480.000,00	480.000,00
04.122.0021.2326.0000	AQUISIÇÃO DE FARDAMENTO DESTINADOS AOS SERVIDORES	0,00	0,00	15.000,00	15.000,00
04.122.0021.2356.0000	PROGRAMA PREFEITURA NAS COMUNIDADES	0,00	0,00	20.000,00	20.000,00
04.122.0021.2368.0000	Custeio para auxílios reclusão, natalidade, funeral, doença e outros benefícios ao servidor	0,00	0,00	5.000,00	5.000,00
04	122 0056 GESTÃO FINANCEIRA	0,00	0,00	275.000,00	275.000,00
04.122.0056.2028.0000	GESTÃO ADMINISTRATIVA DA SECRETARIA DE FINANÇAS	0,00	0,00	275.000,00	275.000,00
04	122 0150 GESTÃO DE URBANISMO	0,00	220.000,00	3.250.000,00	3.470.000,00
04.122.0150.1023.0000	REEQUIPAMENTO DA UNIDADE	0,00	50.000,00	0,00	50.000,00
04.122.0150.1024.0000	REFORMA E/OU ADAPTAÇÃO DE UNIDADES PARA A ADMINISTRAÇÃO	0,00	70.000,00	0,00	70.000,00
04.122.0150.1025.0000	DESAPROPRIAÇÃO DE IMÓVEIS	0,00	100.000,00	0,00	100.000,00
04.122.0150.2092.0000	MANUTENÇÃO DAS AÇÕES VINCULADAS A GESTÃO DA SECRETARIA DE INFRA-ESTRUTURA	0,00	0,00	3.250.000,00	3.250.000,00
04	123 Administração Financeira	0,00	5.000,00	255.000,00	260.000,00





## PREFEITURA MUNICIPAL DE JUREMA

PRAÇA DA CONCEIÇÃO, 72 - CNPJ:10141489/0001-75

Orçamento Programa - Exercício de 2021

Anexo 07

Página 2

Lei: , Data:

### PROGRAMA DE TRABALHO DO GOVERNO DEMONSTRATIVO DE FUNÇÕES, SUBFUNÇÕES E PROGRAMAS POR PROJETOS, ATIVIDADES E OPERAÇÕES ESPECIAIS (Inc.II, § 2º, Art.2º)

Código	Especificação	Operação Especial	Projetos	Atividades	T o t a l
04	Administração	45.000,00	415.000,00	5.825.000,00	6.285.000,00
04	123 Administração Financeira	0,00	5.000,00	255.000,00	260.000,00
04	123 0056 GESTÃO FINANCEIRA	0,00	5.000,00	255.000,00	260.000,00
04.123.0056.1007.0000	REEQUIPAMENTO DA ADMINISTRAÇÃO - AQUIS. DE VEÍC. MÓVEIS E EQUIPAMENTOS	0,00	5.000,00	0,00	5.000,00
04.123.0056.2023.0000	CONTRIBUIÇÃO PARA FORMAÇÃO DO PASEP, INCLUINDO ENCARGOS	0,00	0,00	250.000,00	250.000,00
04.123.0056.2029.0000	TAXAS BANCARIAS, SEGUROS E ENCARGOS DIVERSOS	0,00	0,00	5.000,00	5.000,00
04	124 Controle Interno	0,00	5.000,00	40.000,00	45.000,00
04	124 0060 OPERAÇÕES DO CONTROLE INTERNO	0,00	5.000,00	40.000,00	45.000,00
04.124.0060.1082.0000	AQUISIÇÃO DE MÓVEIS E EQUIPAMENTOS DIVERSOS PARA O CONTROLE INTERNO	0,00	5.000,00	0,00	5.000,00
04.124.0060.2025.0000	MANUTENÇÃO DO SISTEMA DE CONTROLE INTERNO	0,00	0,00	40.000,00	40.000,00
04	126 Tecnologia da Informação	0,00	5.000,00	0,00	5.000,00
04	126 0021 ADMINISTRAÇÃO GERAL	0,00	5.000,00	0,00	5.000,00
04.126.0021.1006.0000	AQUISIÇÃO DE HARDWARE E SOFTWARE	0,00	5.000,00	0,00	5.000,00
04	128 Formação de Recursos Humanos	0,00	0,00	15.000,00	15.000,00
04	128 0021 ADMINISTRAÇÃO GERAL	0,00	0,00	15.000,00	15.000,00
04.128.0021.2027.0000	CAPACITAÇÃO E TREINAMENTO DE RECURSOS HUMANOS	0,00	0,00	15.000,00	15.000,00
04	131 Comunicação Social	0,00	0,00	65.000,00	65.000,00
04	131 0021 ADMINISTRAÇÃO GERAL	0,00	0,00	65.000,00	65.000,00
04.131.0021.2013.0000	DIVULGAÇÃO INSTITUCIONAL E COMUNICAÇÃO SOCIAL DO PODER EXECUTIVO	0,00	0,00	30.000,00	30.000,00
04.131.0021.2216.0000	REALIZAÇÃO DE ATIVIDADES DO CERIMONIAL E EVENTOS	0,00	0,00	15.000,00	15.000,00
04.131.0021.2258.0000	MANUTENÇÃO E DIVULGAÇÃO DO PORTAL DA TRANSPARÊNCIA DO MUNICÍPIO	0,00	0,00	20.000,00	20.000,00
05	Defesa Nacional	0,00	0,00	15.000,00	15.000,00
05	153 Defesa Terrestre	0,00	0,00	15.000,00	15.000,00
05	153 0021 ADMINISTRAÇÃO GERAL	0,00	0,00	15.000,00	15.000,00
05.153.0021.2014.0000	MANUTENÇÃO DA JUNTA DO SERVIÇO MILITAR	0,00	0,00	15.000,00	15.000,00
06	Segurança Pública	0,00	75.000,00	87.000,00	162.000,00
06	182 Defesa Civil	0,00	75.000,00	87.000,00	162.000,00





**PREFEITURA MUNICIPAL DE JUREMA**  
 PRAÇA DA CONCEIÇÃO, 72 - CNPJ:10141489/0001-75

Orçamento Programa - Exercício de 2021  
 Anexo 07  
 Página 3  
 Lei: , Data:

**PROGRAMA DE TRABALHO DO GOVERNO  
 DEMONSTRATIVO DE FUNÇÕES, SUBFUNÇÕES E PROGRAMAS  
 POR PROJETOS, ATIVIDADES E OPERAÇÕES ESPECIAIS**  
 (Inc.II, § 2º, Art.2º)

Código	Especificação	Operação Especial	Projetos	Atividades	Total
06	Segurança Pública	0,00	75.000,00	87.000,00	162.000,00
06	182 Defesa Civil	0,00	75.000,00	87.000,00	162.000,00
06	182 0021 ADMINISTRAÇÃO GERAL	0,00	75.000,00	72.000,00	147.000,00
06.182.0021.1222.0000	AQUISIÇÃO DE CÂMERAS DE MONITORAMENTO	0,00	5.000,00	0,00	5.000,00
06.182.0021.1224.0000	AQUISIÇÃO DE VEÍCULO PARA PATRULHA ESCOLAR MUNICIPAL	0,00	20.000,00	0,00	20.000,00
06.182.0021.1225.0000	AQUISIÇÃO DE COMPUTADORES E EQUIPAMENTOS DIVERSOS P/ PATRULHA ESCOLAR MUNICIPAL	0,00	10.000,00	0,00	10.000,00
06.182.0021.1226.0000	AQUISIÇÃO DE VEÍCULO PARA NÚCLEO DE SEGURANÇA NOS DISTRITOS E SEDE DO MUNICÍPIO	0,00	30.000,00	0,00	30.000,00
06.182.0021.1227.0000	AQUISIÇÃO DE COMPUTADORES E EQUIPAMENTOS DIVERSOS PARA O NÚCLEO DE SEGURANÇA NOS DISTRITOS E SEDE DO MUNICÍPIO	0,00	10.000,00	0,00	10.000,00
06.182.0021.2257.0000	MANUTENÇÃO DAS AÇÕES DE DEFESA CIVIL NO MUNICÍPIO	0,00	0,00	5.000,00	5.000,00
06.182.0021.2380.0000	INSTALAÇÃO DE CÂMERAS DE MONITORAMENTO	0,00	0,00	15.000,00	15.000,00
06.182.0021.2395.0000	CRIAÇÃO DE PATRULHA ESCOLAR MUNICIPAL	0,00	0,00	26.000,00	26.000,00
06.182.0021.2396.0000	CRIAÇÃO DE NÚCLEO DE SEGURANÇA NOS DISTRITOS E SEDE DO MUNICÍPIO	0,00	0,00	26.000,00	26.000,00
06	182 0180 GESTÃO AMBIENTAL	0,00	0,00	15.000,00	15.000,00
06.182.0180.2397.0000	CONSTITUIÇÃO E MANUTENÇÃO DO CONSELHO MUNICIPAL DE DEFESA DO MEIO AMBIENTE	0,00	0,00	15.000,00	15.000,00
08	Assistência Social	0,00	225.000,00	3.125.000,00	3.350.000,00
08	122 Administração Geral	0,00	15.000,00	2.310.000,00	2.325.000,00
08	122 0021 ADMINISTRAÇÃO GERAL	0,00	5.000,00	35.000,00	40.000,00
08.122.0021.1019.0000	REEQUIPAMENTO DA UNIDADE	0,00	5.000,00	0,00	5.000,00
08.122.0021.2063.0000	GESTÃO ADMINISTRATIVA	0,00	0,00	35.000,00	35.000,00
08	122 0080 ASSISTÊNCIA SOCIAL GERAL	0,00	10.000,00	2.275.000,00	2.285.000,00
08.122.0080.1081.0000	REEQUIPAMENTO DO FUNDO MUNICIPAL DE ASSISTÊNCIA SOCIAL	0,00	5.000,00	0,00	5.000,00
08.122.0080.1091.0000	AQUISIÇÃO DE MÓVEIS, VEÍCULOS E EQUIPAMENTOS DIVERSOS	0,00	5.000,00	0,00	5.000,00
08.122.0080.2066.0000	GESTÃO ADMINISTRATIVA	0,00	0,00	1.625.000,00	1.625.000,00
08.122.0080.2262.0000	BLOCO DA GESTÃO DO SUAS COM RECURSOS DO IGD-SUAS	0,00	0,00	40.000,00	40.000,00
08.122.0080.2344.0000	DOAÇÃO DE CESTAS BASICAS E BENEFICIOS EVENTUAIS DA ASSISTENCIA	0,00	0,00	70.000,00	70.000,00
08.122.0080.2346.0000	CONTRIBUIÇÃO PARA COEGEMAS E CONGEMAS	0,00	0,00	5.000,00	5.000,00
08.122.0080.2347.0000	MANUTENÇÃO DAS AÇÕES DO PROGRAMA BOLSA FAMÍLIA (IGDBF)	0,00	0,00	205.000,00	205.000,00
08.122.0080.2361.0000	MANUTENÇÃO DO SERVIÇO DE CONVIVÊNCIA E FORTALECIMENTO DE VÍNCULOS - SCFV/ PISO BASICO VARIÁVEL	0,00	0,00	285.000,00	285.000,00
08.122.0080.2394.0000	MANUTENÇÃO DO PROGRAMA PRIMEIRA INFANCIA NO SUAS	0,00	0,00	45.000,00	45.000,00
08	241 Assistência ao Idoso	0,00	10.000,00	85.000,00	95.000,00





**PREFEITURA MUNICIPAL DE JUREMA**

PRAÇA DA CONCEIÇÃO, 72 - CNPJ:10141489/0001-75

Orçamento Programa - Exercício de 2021

Anexo 07

Página 4

Lei: , Data:

**PROGRAMA DE TRABALHO DO GOVERNO  
 DEMONSTRATIVO DE FUNÇÕES, SUBFUNÇÕES E PROGRAMAS  
 POR PROJETOS, ATIVIDADES E OPERAÇÕES ESPECIAIS**  
 (Inc.II, § 2º, Art.2º)

Código	Especificação	Operação Especial	Projetos	Atividades	Total
08	Assistência Social	0,00	225.000,00	3.125.000,00	3.350.000,00
08	241 Assistência ao Idoso	0,00	10.000,00	85.000,00	95.000,00
08	241 0081 PROMOÇÃO DOS DIREITOS DOS IDOSOS	0,00	10.000,00	85.000,00	95.000,00
08.241.0081.1054.0000	AQUISIÇÃO DE MÓVEIS E EQUIPAMENTOS DIVERSOS	0,00	5.000,00	0,00	5.000,00
08.241.0081.1220.0000	CONSTRUÇÃO E/OU REFORMA PARA O CENTRO DE CONVIVÊNCIA PARA IDOSOS	0,00	5.000,00	0,00	5.000,00
08.241.0081.2189.0000	MANUTENÇÃO DO PROGRAMA BPC	0,00	0,00	45.000,00	45.000,00
08.241.0081.2366.0000	MANUTENÇÃO DAS ATIVIDADES DO FUNDO MUNICIPAL DE ASSISTÊNCIA AO IDOSO	0,00	0,00	40.000,00	40.000,00
08	242 Assistência ao Portador de Deficiência	0,00	0,00	25.000,00	25.000,00
08	242 0082 INTEGRAÇÃO SOCIAL DO PORTADOR DE NECESSIDADES ESPECIAIS	0,00	0,00	25.000,00	25.000,00
08.242.0082.2188.0000	ATENÇÃO AOS PORTADORES DE NECESSIDADES ESPECIAIS	0,00	0,00	25.000,00	25.000,00
08	243 Assistência à Criança e ao Adolescente	0,00	90.000,00	365.000,00	455.000,00
08	243 0004 APOIO A CONSELHOS MUNICIPAIS	0,00	0,00	110.000,00	110.000,00
08.243.0004.2193.0000	APOIO AO CONSELHO DO FMAS	0,00	0,00	110.000,00	110.000,00
08	243 0083 PROMOÇÃO DOS DIREITOS DA CRIANÇA E DO ADOLESCENTE	0,00	90.000,00	255.000,00	345.000,00
08.243.0083.1070.0000	AQUISIÇÃO DE VEÍCULOS, MÓVEIS E EQUIPAMENTOS DIVERSOS	0,00	40.000,00	0,00	40.000,00
08.243.0083.1071.0000	CONSTRUÇÃO, REFORMA E/OU AMPLIAÇÃO DE EDIFICAÇÕES DE APOIO AO MENOR E ADOLESCENTE	0,00	50.000,00	0,00	50.000,00
08.243.0083.2065.0000	MANUTENÇÃO DAS ATIVIDADES DO CONSELHO	0,00	0,00	130.000,00	130.000,00
08.243.0083.2069.0000	PROGRAMA DE ATENÇÃO A CRIANÇA	0,00	0,00	20.000,00	20.000,00
08.243.0083.2083.0000	GESTÃO ADMINISTRATIVA DO FUNDECA	0,00	0,00	50.000,00	50.000,00
08.243.0083.2085.0000	MANUTENÇÃO DO PROGRAMA DE LIBERDADE ASSISTIDA	0,00	0,00	20.000,00	20.000,00
08.243.0083.2086.0000	ASSISTÊNCIA INTEGRAL A CRIANÇA E ADOLESCENTE	0,00	0,00	20.000,00	20.000,00
08.243.0083.2187.0000	COMBATE AO ABUSO E À EXPLORAÇÃO SEXUAL DE CRIANÇAS	0,00	0,00	15.000,00	15.000,00
08	244 Assistência Comunitária	0,00	110.000,00	340.000,00	450.000,00
08	244 0080 ASSISTÊNCIA SOCIAL GERAL	0,00	55.000,00	290.000,00	345.000,00
08.244.0080.1026.0000	EXECUÇÃO DE OBRAS E AQUISIÇÃO DE EQUIPAMENTOS DIVERSOS	0,00	10.000,00	0,00	10.000,00
08.244.0080.1077.0000	CONSTRUÇÃO, REFORMA E/OU AMPLIAÇÃO DO CRAS	0,00	15.000,00	0,00	15.000,00
08.244.0080.1090.0000	AQUISIÇÃO DE EQUIPAMENTOS E MATERIAL PERMANENTE - IGD	0,00	10.000,00	0,00	10.000,00
08.244.0080.1214.0000	AQUISIÇÃO DE EQUIPAMENTO PARA O PROGRAMA BOLSA FAMÍLIA	0,00	15.000,00	0,00	15.000,00
08.244.0080.1215.0000	AQUISIÇÃO DE EQUIPAMENTOS PARA O PROGRAMA DE CURSOS PROFISSIONALIZANTES	0,00	5.000,00	0,00	5.000,00
08.244.0080.2070.0000	PROGRAMA DE ASSISTÊNCIA SOCIAL	0,00	0,00	215.000,00	215.000,00
08.244.0080.2079.0000	PROGRAMA DE ATENÇÃO INTEGRAL A FAMÍLIA - PAIF	0,00	0,00	20.000,00	20.000,00
08.244.0080.2190.0000	MANUTENÇÃO DAS AÇÕES DO IGD - ÍNDICE DE GESTÃO DESCENTRALIZADA	0,00	0,00	25.000,00	25.000,00
08.244.0080.2207.0000	GESTÃO ADMINISTRATIVA DO SUAS	0,00	0,00	30.000,00	30.000,00
08	244 2702 BLOCO DA PROTEÇÃO SOCIAL BÁSICA	0,00	55.000,00	0,00	55.000,00
08.244.2702.2401.0000	SERVIÇOS DA PROTEÇÃO SOCIAL BÁSICA	0,00	35.000,00	0,00	35.000,00
08.244.2702.2402.0000	IMPLANTAÇÃO E MANUTENÇÃO DO CRAS	0,00	20.000,00	0,00	20.000,00





**PREFEITURA MUNICIPAL DE JUREMA**

PRAÇA DA CONCEIÇÃO, 72 - CNPJ:10141489/0001-75

Orçamento Programa - Exercício de 2021

Anexo 07

Página 5

Lei: , Data:

**PROGRAMA DE TRABALHO DO GOVERNO  
 DEMONSTRATIVO DE FUNÇÕES, SUBFUNÇÕES E PROGRAMAS  
 POR PROJETOS, ATIVIDADES E OPERAÇÕES ESPECIAIS**  
 (Inc.II, § 2º, Art.2º)

Código	Especificação	Operação Especial	Projetos	Atividades	T o t a l
08	Assistência Social	0,00	225.000,00	3.125.000,00	3.350.000,00
08	244 Assistência Comunitária	0,00	110.000,00	340.000,00	450.000,00
08	244 2703 BLOCO DA PROTEÇÃO SOCIAL ESPECIAL DE MÉDIA COMPLEXIDADE	0,00	0,00	50.000,00	50.000,00
08.244.2703.2210.0000	IMPLANTAÇÃO E MANUTENÇÃO DO CREAS	0,00	0,00	20.000,00	20.000,00
08.244.2703.2400.0000	SERVIÇOS DE PROTEÇÃO SOCIAL ESPECIAL	0,00	0,00	30.000,00	30.000,00
09	Previdência Social	0,00	40.000,00	4.225.000,00	4.265.000,00
09	271 Previdência Básica	0,00	0,00	50.000,00	50.000,00
09	271 0092 PREVIDÊNCIA SOCIAL DO SERVIDOR PÚBLICO - RPPS	0,00	0,00	50.000,00	50.000,00
09.271.0092.2259.0000	APORTE DE COBERTURA ATUARIAL AO RPPS COM RECURSOS PRÓPRIOS	0,00	0,00	50.000,00	50.000,00
09	272 Previdência do Regime Estatutário	0,00	40.000,00	4.175.000,00	4.215.000,00
09	272 0092 PREVIDÊNCIA SOCIAL DO SERVIDOR PÚBLICO - RPPS	0,00	40.000,00	4.175.000,00	4.215.000,00
09.272.0092.1069.0000	AQUISIÇÃO MÓVEIS, VEICULOS E EQUIPAMENTOS DIVERSOS	0,00	40.000,00	0,00	40.000,00
09.272.0092.2195.0000	GESTÃO ADMINISTRATIVA DO IPREJ	0,00	0,00	270.000,00	270.000,00
09.272.0092.2196.0000	MANUTENÇÃO DAS ATIVIDADES PREVIDENCIARIAS	0,00	0,00	3.780.000,00	3.780.000,00
09.272.0092.2212.0000	GESTÃO ADMINISTRATIVA DO IPREJ	0,00	0,00	55.000,00	55.000,00
09.272.0092.2213.0000	MANUTENÇÃO DAS ATIVIDADES PREVIDENCIARIAS	0,00	0,00	25.000,00	25.000,00
09.272.0092.2369.0000	DESPESAS RELACIONADAS A CAPACITAÇÕES DOS GESTORES	0,00	0,00	20.000,00	20.000,00
09.272.0092.2370.0000	CONFERÊNCIA PREVIDENCIARIA MUNICIPAL	0,00	0,00	15.000,00	15.000,00
09.272.0092.2378.0000	PAGAMENTO DE DECISÕES JUDICIAIS	0,00	0,00	10.000,00	10.000,00
10	Saúde	0,00	1.360.000,00	9.420.000,00	10.780.000,00
10	122 Administração Geral	0,00	465.000,00	4.824.000,00	5.289.000,00
10	122 0021 ADMINISTRAÇÃO GERAL	0,00	20.000,00	20.000,00	40.000,00
10.122.0021.1219.0000	AMPLIAÇÃO DA ESTRUTURA E AQUISIÇÃO DE EQUIPAMENTOS PARA O PROGRAMA MÉDICOS PELO BRASIL	0,00	20.000,00	0,00	20.000,00
10.122.0021.2326.0000	AQUISIÇÃO DE FARDAMENTO DESTINADOS AOS SERVIDORES	0,00	0,00	20.000,00	20.000,00
10	122 0100 PROMOÇÃO DE ASSISTÊNCIA A SAÚDE	0,00	45.000,00	4.804.000,00	4.849.000,00
10.122.0100.1101.0000	AMPLIAÇÃO DA ESTRUTURA FÍSICA DA SAÚDE	0,00	30.000,00	0,00	30.000,00
10.122.0100.1103.0000	AQUISIÇÃO DE EQUIPAMENTOS PARA SAÚDE E GESTÃO DO SUS	0,00	15.000,00	0,00	15.000,00
10.122.0100.2133.0000	ENFRENTAMENTO DA EMERGÊNCIA COVID 19	0,00	0,00	730.000,00	730.000,00
10.122.0100.2311.0000	GESTÃO ADMINISTRATIVA DA SAÚDE E QUALIFICAÇÃO DA GESTÃO DO SUS	0,00	0,00	4.044.000,00	4.044.000,00
10.122.0100.2312.0000	MANUTENÇÃO DO CONSELHO MUNICIPAL DE SAÚDE	0,00	0,00	20.000,00	20.000,00
10.122.0100.2399.0000	CONCESSÃO DE MEDICAMENTOS, ALIMENTAÇÃO E OUTROS BENEFÍCIOS, POR DETERMINAÇÃO JUDICIAL OU DO MINISTÉRIO PÚBLICO	0,00	0,00	10.000,00	10.000,00
10	122 0150 GESTÃO DE URBANISMO	0,00	400.000,00	0,00	400.000,00
10.122.0150.1208.0000	CONSTRUÇÃO AMPLIAÇÃO E/OU REFORMA DE UNIDADES DE SAÚDE	0,00	400.000,00	0,00	400.000,00
10	301 Atenção Básica	0,00	845.000,00	2.423.000,00	3.268.000,00





**PREFEITURA MUNICIPAL DE JUREMA**

PRAÇA DA CONCEIÇÃO, 72 - CNPJ:10141489/0001-75

Orçamento Programa - Exercício de 2021

Anexo 07

Página 6

Lei: , Data:

**PROGRAMA DE TRABALHO DO GOVERNO  
 DEMONSTRATIVO DE FUNÇÕES, SUBFUNÇÕES E PROGRAMAS  
 POR PROJETOS, ATIVIDADES E OPERAÇÕES ESPECIAIS**

(Inc.II, § 2º, Art.2º)

Código	Especificação	Operação Especial	Projetos	Atividades	T o t a l
10	Saúde	0,00	1.360.000,00	9.420.000,00	10.780.000,00
10	301 Atenção Básica	0,00	845.000,00	2.423.000,00	3.268.000,00
10	301 0100 PROMOÇÃO DE ASSISTÊNCIA A SAÚDE	0,00	845.000,00	2.423.000,00	3.268.000,00
10.301.0100.1105.0000	AQUISIÇÃO DE EQUIPAMENTOS PARA ATENÇÃO BÁSICA A SAÚDE	0,00	140.000,00	0,00	140.000,00
10.301.0100.1106.0000	EXECUÇÃO DE OBRAS EM IMÓVEIS VINCULADOS A ATENÇÃO BÁSICA	0,00	420.000,00	0,00	420.000,00
10.301.0100.1211.0000	AQUISIÇÃO DE MATERIAL INSTRUMENTAL CIRURGICO E ODONTOLOGICO	0,00	15.000,00	0,00	15.000,00
10.301.0100.1212.0000	AQUISIÇÃO DE MÓVEIS, VEÍCULOS E EQUIPAMENTOS PARA O PACS	0,00	15.000,00	0,00	15.000,00
10.301.0100.2106.0000	MANUTENÇÃO DAS AÇÕES DO PROGRAMA SAÚDE DA FAMÍLIA - PSF	0,00	0,00	1.755.000,00	1.755.000,00
10.301.0100.2341.0000	MANUTENÇÃO DAS AÇÕES DO PROGRAMA AGENTES COMUNITÁRIOS DE SAÚDE - PACS	0,00	0,00	595.000,00	595.000,00
10.301.0100.2362.0000	PROGRAMA MÉDICOS PELO BRASIL	0,00	0,00	73.000,00	73.000,00
10.301.0100.2388.0000	MUCLEO DE APOIO A SAÚDE DA FAMÍLIA - NASF	0,00	129.000,00	0,00	129.000,00
10.301.0100.2389.0000	PROGRAMA DE MELHORIA E ACESSO DE QUALIDADE - PMAQ	0,00	78.000,00	0,00	78.000,00
10.301.0100.2390.0000	PROGRAMA SAÚDE BUCAL - PSB	0,00	48.000,00	0,00	48.000,00
10	302 Assistência Hospitalar e Ambulatorial	0,00	20.000,00	1.633.000,00	1.653.000,00
10	302 0100 PROMOÇÃO DE ASSISTÊNCIA A SAÚDE	0,00	0,00	95.000,00	95.000,00
10.302.0100.2340.0000	AQUISIÇÃO DE MATERIAL ODONTOLOGICO E LABORATORIAL	0,00	0,00	5.000,00	5.000,00
10.302.0100.2342.0000	MANUTENÇÃO DO PROGRAMA DE TRATAMENTO FORA DO DOMICÍLIO	0,00	0,00	5.000,00	5.000,00
10.302.0100.2343.0000	MANUTENÇÃO DOS SERVIÇOS DE ATENDIMENTO MÓVEL DE URGÊNCIA - SAMU	0,00	0,00	85.000,00	85.000,00
10	302 0102 ATENDIMENTO AMBULATORIAL, EMERGENCIAL E HOSPITALAR	0,00	20.000,00	1.538.000,00	1.558.000,00
10.302.0102.1107.0000	AQUISIÇÃO DE EQUIPAMENTOS PARA MÉDIA E ALTA COMPLEXIDADE	0,00	20.000,00	0,00	20.000,00
10.302.0102.2114.0000	MANUTENÇÃO DA ASSISTÊNCIA DE MÉDIA E ALTA COMPLEXIDADE	0,00	0,00	1.538.000,00	1.538.000,00
10	303 Suporte Profilático e Terapêutico	0,00	0,00	270.000,00	270.000,00
10	303 0102 ATENDIMENTO AMBULATORIAL, EMERGENCIAL E HOSPITALAR	0,00	0,00	270.000,00	270.000,00
10.303.0102.2113.0000	ASSISTÊNCIA FARMACÊUTICA ESPECIALIZADA	0,00	0,00	30.000,00	30.000,00
10.303.0102.2117.0000	MANUTENÇÃO DA ASSISTÊNCIA FARMACÊUTICA BÁSICA	0,00	0,00	240.000,00	240.000,00
10	304 Vigilância Sanitária	0,00	15.000,00	62.000,00	77.000,00
10	304 0104 VIGILÂNCIA EM SAÚDE	0,00	15.000,00	62.000,00	77.000,00
10.304.0104.1104.0000	AQUISIÇÃO DE EQUIPAMENTOS PARA VIGILÂNCIA SANITÁRIA	0,00	15.000,00	0,00	15.000,00
10.304.0104.2118.0000	AÇÕES DE VIGILÂNCIA SANITÁRIA	0,00	0,00	60.000,00	60.000,00
10.304.0104.2119.0000	MANUTENÇÃO DA VIGILÂNCIA EPIDEMIOLÓGICA E AMBIENTAL	0,00	0,00	2.000,00	2.000,00
10	305 Vigilância Epidemiológica	0,00	15.000,00	208.000,00	223.000,00
10	305 0104 VIGILÂNCIA EM SAÚDE	0,00	15.000,00	208.000,00	223.000,00
10.305.0104.1109.0000	AQUISIÇÃO DE EQUIPAMENTOS PARA VIGILÂNCIA EPIDEMIOLÓGICA E AMBIENTAL	0,00	15.000,00	0,00	15.000,00
10.305.0104.2119.0000	MANUTENÇÃO DA VIGILÂNCIA EPIDEMIOLÓGICA E AMBIENTAL	0,00	0,00	170.000,00	170.000,00
10.305.0104.2359.0000	APOIO A CAMPANHAS DE VACINAÇÃO E EVENTOS VINCULADOS A SAÚDE	0,00	0,00	38.000,00	38.000,00





**PREFEITURA MUNICIPAL DE JUREMA**  
 PRAÇA DA CONCEIÇÃO, 72 - CNPJ:10141489/0001-75

Orçamento Programa - Exercício de 2021  
 Anexo 07  
 Página 7  
 Lei: , Data:

**PROGRAMA DE TRABALHO DO GOVERNO  
 DEMONSTRATIVO DE FUNÇÕES, SUBFUNÇÕES E PROGRAMAS  
 POR PROJETOS, ATIVIDADES E OPERAÇÕES ESPECIAIS**  
 (Inc.II, § 2º, Art.2º)

Código	Especificação	Operação Especial	Projetos	Atividades	Total
10	Saúde	0,00	1.360.000,00	9.420.000,00	10.780.000,00
10	305 Vigilância Epidemiológica	0,00	15.000,00	208.000,00	223.000,00
11	Trabalho	0,00	0,00	10.000,00	10.000,00
11	333 Empregabilidade	0,00	0,00	10.000,00	10.000,00
11	333 0021 ADMINISTRAÇÃO GERAL	0,00	0,00	10.000,00	10.000,00
11.333.0021.2261.0000	CONTRATAÇÃO DE ESTAGIÁRIOS PARA O SERVIÇO PÚBLICO JUNTO AO CIEE, IEL E OUTROS	0,00	0,00	10.000,00	10.000,00
12	Educação	5.000,00	1.505.000,00	17.070.000,00	18.580.000,00
12	122 Administração Geral	0,00	30.000,00	15.000,00	45.000,00
12	122 1201 GESTÃO DA SECRETARIA DE EDUCAÇÃO	0,00	0,00	15.000,00	15.000,00
12.122.1201.2500.0000	CAPACITAÇÃO E FORMAÇÃO DO CORPO DOCENTE MUNICIPAL	0,00	0,00	15.000,00	15.000,00
12	122 2704 DESPESAS COM RECURSOS ORIGINÁRIOS DO FUNDEF	0,00	30.000,00	0,00	30.000,00
12.122.2704.2403.0000	GESTÃO ADMINISTRATIVA DO FUNDEF	0,00	30.000,00	0,00	30.000,00
12	126 Tecnologia da Informação	0,00	5.000,00	60.000,00	65.000,00
12	126 0021 ADMINISTRAÇÃO GERAL	0,00	5.000,00	60.000,00	65.000,00
12.126.0021.1210.0000	IMPLANTAÇÃO DE LABORATÓRIO DE INFORMÁTICA	0,00	5.000,00	0,00	5.000,00
12.126.0021.2328.0000	MANUTENÇÃO DO LABORATORIO DE INFORMATICA	0,00	0,00	60.000,00	60.000,00
12	183 Informação e Inteligência	0,00	0,00	10.000,00	10.000,00
12	183 0021 ADMINISTRAÇÃO GERAL	0,00	0,00	10.000,00	10.000,00
12.183.0021.2329.0000	IMPLANTAÇÃO DE CURSOS PROFISSIONALIZANTES	0,00	0,00	10.000,00	10.000,00
12	306 Alimentação e Nutrição	0,00	0,00	300.000,00	300.000,00
12	306 0121 MERENDA ESCOLAR	0,00	0,00	300.000,00	300.000,00
12.306.0121.2037.0000	MANUTENÇÃO DO PNAE/PNAC/PNAP E OUTROS	0,00	0,00	300.000,00	300.000,00
12	361 Ensino Fundamental	0,00	1.405.000,00	11.285.000,00	12.690.000,00
12	361 0003 CONSÓRCIOS PÚBLICOS	0,00	100.000,00	0,00	100.000,00
12.361.0003.2385.0000	MANUTENÇÃO DAS ATIVIDADES DO PROGRAMA TODOS PELA EDUCAÇÃO (PROED)	0,00	100.000,00	0,00	100.000,00
12	361 0004 APOIO A CONSELHOS MUNICIPAIS	0,00	0,00	20.000,00	20.000,00
12.361.0004.2034.0000	MANUTENÇÃO DOS CONSELHOS DE EDUCAÇÃO DO MUNICÍPIO	0,00	0,00	20.000,00	20.000,00





**PREFEITURA MUNICIPAL DE JUREMA**

PRAÇA DA CONCEIÇÃO, 72 - CNPJ:10141489/0001-75

Orçamento Programa - Exercício de 2021

Anexo 07

Página 8

Lei: , Data:

**PROGRAMA DE TRABALHO DO GOVERNO  
 DEMONSTRATIVO DE FUNÇÕES, SUBFUNÇÕES E PROGRAMAS  
 POR PROJETOS, ATIVIDADES E OPERAÇÕES ESPECIAIS**

(Inc.II, § 2º, Art.2º)

Código	Especificação	Operação Especial	Projetos	Atividades	Total
12	Educação	5.000,00	1.505.000,00	17.070.000,00	18.580.000,00
12	361 Ensino Fundamental	0,00	1.405.000,00	11.285.000,00	12.690.000,00
12	361 0021 ADMINISTRAÇÃO GERAL	0,00	70.000,00	880.000,00	950.000,00
12.361.0021.1008.0000	AQUISIÇÃO DE IMÓVEIS PARA O ENSINO	0,00	70.000,00	0,00	70.000,00
12.361.0021.2033.0000	MANUTENÇÃO DAS AÇÕES VINCULADAS A GESTÃO DA SECRETARIA DE EDUCAÇÃO	0,00	0,00	585.000,00	585.000,00
12.361.0021.2041.0000	CAPACITAÇÃO, TREINAMENTO E QUALIFICAÇÃO DE PROFESSORES	0,00	0,00	215.000,00	215.000,00
12.361.0021.2392.0000	DESPESAS DO FUNDEB DO CORRENTE EXERCICIO SEM ATIVO FINANCEIRO	0,00	0,00	45.000,00	45.000,00
12.361.0021.2393.0000	PROGRAMA DE EDUCAÇÃO ESPECIAL E INCLUSIVA	0,00	0,00	35.000,00	35.000,00
12	361 0120 GESTÃO EDUCACIONAL - ENSINO FUNDAMENTAL E INFANTIL	0,00	835.000,00	9.810.000,00	10.645.000,00
12.361.0120.1010.0000	CONSTRUÇÃO, REFORMA E/OU AMPLIAÇÃO DE UNIDADES ESCOLARES	0,00	100.000,00	0,00	100.000,00
12.361.0120.1011.0000	AQUISIÇÃO DE VEÍCULOS, MOVEIS E EQUIPAMENTOS DIVERSOS	0,00	100.000,00	0,00	100.000,00
12.361.0120.1015.0000	CONSTRUÇÃO E REFORMA DE UNIDADES ESCOLARES 40%	0,00	300.000,00	0,00	300.000,00
12.361.0120.1017.0000	AQUISIÇÃO DE IMÓVEIS 40%	0,00	155.000,00	0,00	155.000,00
12.361.0120.1078.0000	AQUISIÇÃO DE MÓVEIS, VEÍCULOS E EQUIPAMENTOS DIVERSOS, INCLUINDO AQUISIÇÃO DE TRANSPORTE ESCOLAR 40%	0,00	180.000,00	0,00	180.000,00
12.361.0120.2038.0000	PROGRAMA DINHEIRO DIRETO NA ESCOLA - PDDE	0,00	0,00	20.000,00	20.000,00
12.361.0120.2040.0000	GESTÃO ADMINISTRATIVA DO ENSINO FUNDAMENTAL	0,00	0,00	590.000,00	590.000,00
12.361.0120.2047.0000	MANUTENÇÃO DO TRANSPORTE DE ESTUDANTES	0,00	0,00	300.000,00	300.000,00
12.361.0120.2054.0000	GESTÃO ADMINISTRATIVA DO ORGÃO 60%	0,00	0,00	5.920.000,00	5.920.000,00
12.361.0120.2055.0000	GESTÃO ADMINISTRATIVA DO ORGÃO 40%	0,00	0,00	2.870.000,00	2.870.000,00
12.361.0120.2057.0000	AQUISIÇÃO DE MATERIAIS DIDÁTICOS 40%	0,00	0,00	10.000,00	10.000,00
12.361.0120.2360.0000	DESPESAS COM RECURSOS PRÓPRIOS/ FUNDEB RECURSOS DE EXERCICIOS ANTERIORES	0,00	0,00	100.000,00	100.000,00
12	361 0122 TRANSPORTE ESCOLAR	0,00	0,00	575.000,00	575.000,00
12.361.0122.2044.0000	MANUTENÇÃO DO PROGRAMA DE TRANSPORTE ESCOLAR	0,00	0,00	75.000,00	75.000,00
12.361.0122.2045.0000	MANUTENÇÃO DAS ATIVIDADES DO PROGRAMA A CAMINHO DA ESCOLA	0,00	0,00	125.000,00	125.000,00
12.361.0122.2061.0000	MANUTENÇÃO DO TRANSPORTE ESCOLAR 40%	0,00	0,00	160.000,00	160.000,00
12.361.0122.2218.0000	MANUTENÇÃO DAS ATIVIDADES DO PROGRAMA DE TRANSPORTE ESCOLAR - PNATE	0,00	0,00	215.000,00	215.000,00
12	361 0150 GESTÃO DE URBANISMO	0,00	400.000,00	0,00	400.000,00
12.361.0150.1209.0000	CONSTRUÇÃO, REFORMA E AMPLIAÇÃO DE UNIDADES ESCOLARES	0,00	400.000,00	0,00	400.000,00
12	362 Ensino Médio	0,00	0,00	65.000,00	65.000,00
12	362 0122 TRANSPORTE ESCOLAR	0,00	0,00	65.000,00	65.000,00
12.362.0122.2035.0000	MANUTENÇÃO DAS ATIVIDADES DO PROGRAMA A CAMINHO DA ESCOLA	0,00	0,00	25.000,00	25.000,00
12.362.0122.2218.0000	MANUTENÇÃO DAS ATIVIDADES DO PROGRAMA DE TRANSPORTE ESCOLAR - PNATE	0,00	0,00	40.000,00	40.000,00
12	364 Ensino Superior	0,00	0,00	55.000,00	55.000,00





**PREFEITURA MUNICIPAL DE JUREMA**

PRAÇA DA CONCEIÇÃO, 72 - CNPJ:10141489/0001-75

Orçamento Programa - Exercício de 2021

Anexo 07

Página 9

Lei: , Data:

**PROGRAMA DE TRABALHO DO GOVERNO  
 DEMONSTRATIVO DE FUNÇÕES, SUBFUNÇÕES E PROGRAMAS  
 POR PROJETOS, ATIVIDADES E OPERAÇÕES ESPECIAIS**  
 (Inc.II, § 2º, Art.2º)

Código	Especificação	Operação Especial	Projetos	Atividades	Total
12	Educação	5.000,00	1.505.000,00	17.070.000,00	18.580.000,00
12	364 Ensino Superior	0,00	0,00	55.000,00	55.000,00
12	364 0120 GESTÃO EDUCACIONAL - ENSINO FUNDAMENTAL E INFANTIL	0,00	0,00	35.000,00	35.000,00
12.364.0120.2039.0000	AJUDA A ESTUDANTES CARENTES E AUXÍLIOS PARA ESTUDOS E PESQUISAS	0,00	0,00	25.000,00	25.000,00
12.364.0120.2047.0000	MANUTENÇÃO DO TRANSPORTE DE ESTUDANTES	0,00	0,00	10.000,00	10.000,00
12	364 0123 GESTÃO DO ENSINO PROFISSIONALIZANTE	0,00	0,00	20.000,00	20.000,00
12.364.0123.2046.0000	APOIO A GRADUAÇÃO DE PROFESSORES	0,00	0,00	20.000,00	20.000,00
12	365 Educação Infantil	0,00	65.000,00	4.800.000,00	4.865.000,00
12	365 0120 GESTÃO EDUCACIONAL - ENSINO FUNDAMENTAL E INFANTIL	0,00	15.000,00	4.785.000,00	4.800.000,00
12.365.0120.1218.0000	IMPLANTAÇÃO DE BANDA MARCIAL	0,00	15.000,00	0,00	15.000,00
12.365.0120.2048.0000	GESTÃO ADMINISTRATIVA DA EDUCAÇÃO INFANTIL	0,00	0,00	85.000,00	85.000,00
12.365.0120.2200.0000	GESTÃO ADMINISTRATIVA DO ENSINO INFANTIL FUNDEB 60%	0,00	0,00	4.520.000,00	4.520.000,00
12.365.0120.2323.0000	CAPACITAÇÃO E TREINAMENTO DE SERVIDORES DO ENSINO BÁSICO 40%	0,00	0,00	90.000,00	90.000,00
12.365.0120.2357.0000	MANUTENÇÃO DE BANDAS MARCIAIS	0,00	0,00	30.000,00	30.000,00
12.365.0120.2358.0000	APOIO A DESFILES CÍVICOS E FESTIVIDADES NAS UNIDADES ESCOLARES	0,00	0,00	60.000,00	60.000,00
12	365 0122 TRANSPORTE ESCOLAR	0,00	0,00	15.000,00	15.000,00
12.365.0122.2218.0000	MANUTENÇÃO DAS ATIVIDADES DO PROGRAMA DE TRANSPORTE ESCOLAR - PNATE	0,00	0,00	15.000,00	15.000,00
12	365 0150 GESTÃO DE URBANISMO	0,00	50.000,00	0,00	50.000,00
12.365.0150.2387.0000	CONSTRUÇÃO, REFORMA A AMPLIAÇÃO DE CRECHES	0,00	50.000,00	0,00	50.000,00
12	366 Educação de Jovens e Adultos	0,00	0,00	445.000,00	445.000,00
12	366 0120 GESTÃO EDUCACIONAL - ENSINO FUNDAMENTAL E INFANTIL	0,00	0,00	360.000,00	360.000,00
12.366.0120.2201.0000	PROGRAMA DE ALFABETIZAÇÃO DE JOVENS E ADULTOS	0,00	0,00	275.000,00	275.000,00
12.366.0120.2398.0000	PROGRAMA DE EDUCAÇÃO DE JOVENS E ADULTOS	0,00	0,00	85.000,00	85.000,00
12	366 0126 ALFABETIZAÇÃO DE ADULTOS	0,00	0,00	85.000,00	85.000,00
12.366.0126.2049.0000	MANUTENÇÃO DAS ATIVIDADES DO PROGRAMA, JOVENS E ADULTOS ALFABETIZADOS	0,00	0,00	85.000,00	85.000,00
12	367 Educação Especial	5.000,00	0,00	35.000,00	40.000,00
12	367 0021 ADMINISTRAÇÃO GERAL	5.000,00	0,00	0,00	5.000,00
12.367.0021.0018.0000	APOIO A INSTITUIÇÕES EDUCACIONAIS SEM FINS LUCRATIVOS	5.000,00	0,00	0,00	5.000,00
12	367 0120 GESTÃO EDUCACIONAL - ENSINO FUNDAMENTAL E INFANTIL	0,00	0,00	35.000,00	35.000,00
12.367.0120.2050.0000	GESTÃO ADMINISTRATIVA DA EDUCAÇÃO ESPECIAL	0,00	0,00	35.000,00	35.000,00
13	Cultura	0,00	0,00	985.000,00	985.000,00
13	122 Administração Geral	0,00	0,00	30.000,00	30.000,00
13	122 0021 ADMINISTRAÇÃO GERAL	0,00	0,00	30.000,00	30.000,00
13.122.0021.2221.0000	MANUTENÇÃO DAS ATIVIDADES DESTINADAS A CULTURA	0,00	0,00	30.000,00	30.000,00





**PREFEITURA MUNICIPAL DE JUREMA**  
 PRAÇA DA CONCEIÇÃO, 72 - CNPJ:10141489/0001-75

Orçamento Programa - Exercício de 2021  
 Anexo 07  
 Página 10  
 Lei: , Data:

**PROGRAMA DE TRABALHO DO GOVERNO  
 DEMONSTRATIVO DE FUNÇÕES, SUBFUNÇÕES E PROGRAMAS  
 POR PROJETOS, ATIVIDADES E OPERAÇÕES ESPECIAIS**  
 (Inc.II, § 2º, Art.2º)

Código	Especificação	Operação Especial	Projetos	Atividades	Total
13	Cultura	0,00	0,00	985.000,00	985.000,00
13	392 Difusão Cultural	0,00	0,00	955.000,00	955.000,00
13	392 0181 GESTÃO DE EVENTOS CULTURAIS E FESTIVIDADES	0,00	0,00	955.000,00	955.000,00
13.392.0181.2051.0000	PROMOÇÃO DE FESTIVIDADES ARTÍSTICAS E CULTURAIS	0,00	0,00	940.000,00	940.000,00
13.392.0181.2503.0000	LEI DE INCENTIVO A PROMOÇÃO DE PROJETOS CULTURAIS, LEI ALMIR BLANC 14017/20	0,00	0,00	15.000,00	15.000,00
15	Urbanismo	0,00	1.075.000,00	385.000,00	1.460.000,00
15	451 Infra-Estrutura Urbana	0,00	675.000,00	175.000,00	850.000,00
15	451 0150 GESTÃO DE URBANISMO	0,00	675.000,00	175.000,00	850.000,00
15.451.0150.1031.0000	CONSTRUÇÃO, REFORMA E/OU AMPLIAÇÃO DE CEMITÉRIOS	0,00	50.000,00	0,00	50.000,00
15.451.0150.1032.0000	PAVIMENTAÇÃO DE VIAS PÚBLICAS	0,00	500.000,00	0,00	500.000,00
15.451.0150.1033.0000	CONSTRUÇÃO, REFORMA E/OU AMPLIAÇÃO DE MUROS, RAMPAS, ESCADARIAS E OUTROS	0,00	100.000,00	0,00	100.000,00
15.451.0150.1034.0000	DESAPROPRIAÇÃO DE IMÓVEIS PARA ABERTURA DE RUAS	0,00	25.000,00	0,00	25.000,00
15.451.0150.2364.0000	MANUTENÇÃO DA ILUMINAÇÃO PÚBLICA	0,00	0,00	175.000,00	175.000,00
15	452 Serviços Urbanos	0,00	300.000,00	210.000,00	510.000,00
15	452 0150 GESTÃO DE URBANISMO	0,00	300.000,00	210.000,00	510.000,00
15.452.0150.1035.0000	AQUISIÇÃO DE MÓVEIS, VEÍCULOS E EQUIPAMENTOS DIVERSOS	0,00	300.000,00	0,00	300.000,00
15.452.0150.2093.0000	REPOSIÇÃO DE CALÇAMENTO E ASFALTO	0,00	0,00	210.000,00	210.000,00
15	813 Lazer	0,00	100.000,00	0,00	100.000,00
15	813 0150 GESTÃO DE URBANISMO	0,00	100.000,00	0,00	100.000,00
15.813.0150.1036.0000	OBRAS EM PRAÇAS E ÁREAS DE LAZER E PÓRTICOS NA CIDADE	0,00	100.000,00	0,00	100.000,00
16	Habitação	0,00	100.000,00	0,00	100.000,00
16	482 Habitação Urbana	0,00	100.000,00	0,00	100.000,00
16	482 0160 POLÍTICAS HABITACIONAIS À POPULAÇÃO CARENTE	0,00	100.000,00	0,00	100.000,00
16.482.0160.1037.0000	CONSTRUÇÃO DE CASAS POPULARES	0,00	100.000,00	0,00	100.000,00
17	Saneamento	0,00	150.000,00	150.000,00	300.000,00
17	512 Saneamento Básico Urbano	0,00	50.000,00	0,00	50.000,00
17	512 0170 GESTÃO DO SANEAMENTO	0,00	50.000,00	0,00	50.000,00
17.512.0170.1038.0000	CONSTRUÇÃO E REFORMA DE ESGOTOS E SANITÁRIOS PÚBLICOS E DOMICILIARES	0,00	50.000,00	0,00	50.000,00
17	544 Recursos Hídricos	0,00	100.000,00	150.000,00	250.000,00





## PREFEITURA MUNICIPAL DE JUREMA

PRAÇA DA CONCEIÇÃO, 72 - CNPJ:10141489/0001-75

Orçamento Programa - Exercício de 2021

Anexo 07

Página 11

Lei: , Data:

### PROGRAMA DE TRABALHO DO GOVERNO DEMONSTRATIVO DE FUNÇÕES, SUBFUNÇÕES E PROGRAMAS POR PROJETOS, ATIVIDADES E OPERAÇÕES ESPECIAIS (Inc.II, § 2º, Art.2º)

Código	Especificação	Operação Especial	Projetos	Atividades	Total
17	Saneamento	0,00	150.000,00	150.000,00	300.000,00
17	544 Recursos Hídricos	0,00	100.000,00	150.000,00	250.000,00
17	544 0170 GESTÃO DO SANEAMENTO	0,00	100.000,00	150.000,00	250.000,00
17.544.0170.1076.0000	CONSTRUÇÃO E AMPLIAÇÃO DE BARRAGENS, POÇOS, ADUTORAS, CISTERNAS E OUTRAS	0,00	100.000,00	0,00	100.000,00
17.544.0170.2087.0000	PROGRAMA DE ABASTECIMENTO D'AGUA	0,00	0,00	150.000,00	150.000,00
18	Gestão Ambiental	0,00	85.000,00	1.078.000,00	1.163.000,00
18	122 Administração Geral	0,00	50.000,00	148.000,00	198.000,00
18	122 0180 GESTÃO AMBIENTAL	0,00	50.000,00	148.000,00	198.000,00
18.122.0180.1083.0000	AQUISIÇÃO MÓVEIS, VEÍCULOS E EQUIPAMENTOS DIVERSOS	0,00	50.000,00	0,00	50.000,00
18.122.0180.2214.0000	MANUTENÇÃO DAS AÇÕES DA SECRETARIA DE MEIO AMBIENTE E HABITAÇÃO	0,00	0,00	148.000,00	148.000,00
18	452 Serviços Urbanos	0,00	0,00	100.000,00	100.000,00
18	452 0202 TRATAMENTO DO LIXO	0,00	0,00	100.000,00	100.000,00
18.452.0202.2263.0000	MANUTENÇÃO DO SISTEMA DE COLETA E TRANSPORTE DE LIXO HOPITALAR	0,00	0,00	100.000,00	100.000,00
18	541 Preservação e Conservação Ambiental	0,00	35.000,00	30.000,00	65.000,00
18	541 0003 CONSÓRCIOS PÚBLICOS	0,00	35.000,00	0,00	35.000,00
18.541.0003.2386.0000	MANUTENÇÃO DO PROGRAMA DE EDUCAÇÃO AMBIENTAL (PROAMB)	0,00	35.000,00	0,00	35.000,00
18	541 0180 GESTÃO AMBIENTAL	0,00	0,00	30.000,00	30.000,00
18.541.0180.2255.0000	IMPLANTAÇÃO E MANUT. DE AÇÕES VOLTADAS P/ REFLORESTAMENTO RURAL E ARBORIZAÇÃO	0,00	0,00	30.000,00	30.000,00
18	542 Controle Ambiental	0,00	0,00	800.000,00	800.000,00
18	542 0180 GESTÃO AMBIENTAL	0,00	0,00	800.000,00	800.000,00
18.542.0180.2096.0000	TRATAMENTO DE RESÍDUOS SÓLIDOS	0,00	0,00	800.000,00	800.000,00
19	Ciência e Tecnologia	0,00	10.000,00	15.000,00	25.000,00
19	126 Tecnologia da Informação	0,00	5.000,00	15.000,00	20.000,00
19	126 0021 ADMINISTRAÇÃO GERAL	0,00	5.000,00	15.000,00	20.000,00
19.126.0021.1075.0000	INCLUSÃO DIGITAL	0,00	5.000,00	0,00	5.000,00
19.126.0021.2209.0000	INCLUSÃO DIGITAL	0,00	0,00	15.000,00	15.000,00
19	573 Difusão do Conhecimento Científico e Tecnológico	0,00	5.000,00	0,00	5.000,00
19	573 0021 ADMINISTRAÇÃO GERAL	0,00	5.000,00	0,00	5.000,00
19.573.0021.1003.0000	IMPLANTAÇÃO DO CENTRO DE INOVAÇÃO TECNOLÓGICA	0,00	5.000,00	0,00	5.000,00
20	Agricultura	0,00	325.000,00	340.000,00	665.000,00





**PREFEITURA MUNICIPAL DE JUREMA**

PRAÇA DA CONCEIÇÃO, 72 - CNPJ:10141489/0001-75

Orçamento Programa - Exercício de 2021

Anexo 07

Página 12

Lei: , Data:

**PROGRAMA DE TRABALHO DO GOVERNO  
 DEMONSTRATIVO DE FUNÇÕES, SUBFUNÇÕES E PROGRAMAS  
 POR PROJETOS, ATIVIDADES E OPERAÇÕES ESPECIAIS**  
 (Inc.II, § 2º, Art.2º)

Código	Especificação	Operação Especial	Projetos	Atividades	Total
20	Agricultura	0,00	325.000,00	340.000,00	665.000,00
20	122 Administração Geral	0,00	100.000,00	275.000,00	375.000,00
20	122 0200 GESTÃO DA AGRICULTURA	0,00	100.000,00	275.000,00	375.000,00
20.122.0200.1045.0000	AQUISIÇÃO DE EQUIPAMENTOS DIVERSOS, INCLUINDO EQUIP. AGRÍCOLAS	0,00	100.000,00	0,00	100.000,00
20.122.0200.2088.0000	GESTÃO ADMINISTRATIVA	0,00	0,00	255.000,00	255.000,00
20.122.0200.2159.0000	MANUTENÇÃO DO PROGRAMA DE ABASTECIMENTO	0,00	0,00	20.000,00	20.000,00
20	605 Abastecimento	0,00	50.000,00	0,00	50.000,00
20	605 0180 GESTÃO AMBIENTAL	0,00	50.000,00	0,00	50.000,00
20.605.0180.1043.0000	CONSTRUÇÃO, REFORMA E/OU AMPLIAÇÃO DE CENTRAIS DE ABASTECIMENTO	0,00	50.000,00	0,00	50.000,00
20	606 Extensão Rural	0,00	50.000,00	0,00	50.000,00
20	606 0200 GESTÃO DA AGRICULTURA	0,00	50.000,00	0,00	50.000,00
20.606.0200.1044.0000	EXECUÇÃO DE OBRAS DE APOIO AGRÍCOLA	0,00	50.000,00	0,00	50.000,00
20	607 Irrigação	0,00	50.000,00	0,00	50.000,00
20	607 0200 GESTÃO DA AGRICULTURA	0,00	50.000,00	0,00	50.000,00
20.607.0200.1046.0000	OBRAS E INSTALAÇÕES PARA IRRIGAÇÕES	0,00	50.000,00	0,00	50.000,00
20	608 Promoção da Produção Agropecuária	0,00	75.000,00	65.000,00	140.000,00
20	608 0200 GESTÃO DA AGRICULTURA	0,00	75.000,00	45.000,00	120.000,00
20.608.0200.1062.0000	APOIO AO DESENVOLVIMENTO DO SETOR AGROPECUÁRIO	0,00	50.000,00	0,00	50.000,00
20.608.0200.1204.0000	MANUTENÇÃO DAS ATIVIDADES VINCULADAS AO SETOR AGROPECUÁRIO E AO DESEN. RURAL	0,00	25.000,00	0,00	25.000,00
20.608.0200.2089.0000	PRODUÇÃO E DISTRIBUIÇÃO DE SEMENTES	0,00	0,00	25.000,00	25.000,00
20.608.0200.2158.0000	CAMPANHA DE VACINAÇÃO DE ANIMAIS	0,00	0,00	20.000,00	20.000,00
20	608 0215 FEIRAS MERCADOS E MATADOUROS	0,00	0,00	20.000,00	20.000,00
20.608.0215.2097.0000	CONSTRUÇÃO, AMPLIAÇÃO DE CURRAIS PARA ANIMAIS	0,00	0,00	20.000,00	20.000,00
22	Indústria	0,00	50.000,00	0,00	50.000,00
22	661 Promoção Industrial	0,00	50.000,00	0,00	50.000,00
22	661 0150 GESTÃO DE URBANISMO	0,00	50.000,00	0,00	50.000,00
22.661.0150.1047.0000	IMPLANTAÇÃO DE INFRA-ESTRUTURA PARA INDÚSTRIAS	0,00	50.000,00	0,00	50.000,00
23	Comércio e Serviços	0,00	0,00	45.000,00	45.000,00
23	691 Promoção Comercial	0,00	0,00	20.000,00	20.000,00
23	691 0215 FEIRAS MERCADOS E MATADOUROS	0,00	0,00	20.000,00	20.000,00
23.691.0215.2098.0000	FOMENTO AS ATIV. COMERCIAIS E DE SERV. ATRAVÉS DE EXP., FEIRAS E OUTROS EVENTOS	0,00	0,00	20.000,00	20.000,00
23	695 Turismo	0,00	0,00	25.000,00	25.000,00





**PREFEITURA MUNICIPAL DE JUREMA**

PRAÇA DA CONCEIÇÃO, 72 - CNPJ:10141489/0001-75

Orçamento Programa - Exercício de 2021

Anexo 07

Página 13

Lei: , Data:

**PROGRAMA DE TRABALHO DO GOVERNO  
 DEMONSTRATIVO DE FUNÇÕES, SUBFUNÇÕES E PROGRAMAS  
 POR PROJETOS, ATIVIDADES E OPERAÇÕES ESPECIAIS**  
 (Inc.II, § 2º, Art.2º)

Código	Especificação	Operação Especial	Projetos	Atividades	Total
23	Comércio e Serviços	0,00	0,00	45.000,00	45.000,00
23	695 Turismo	0,00	0,00	25.000,00	25.000,00
23	695 0270 GESTÃO DO DESPORTO E LAZER NO MUNICÍPIO	0,00	0,00	25.000,00	25.000,00
23.695.0270.2052.0000	MANUTENÇÃO DAS AÇÕES VOLTADAS PARA A PROMOÇÃO E DESENVOLVIMENTO TURÍSTICO	0,00	0,00	25.000,00	25.000,00
25	Energia	0,00	100.000,00	0,00	100.000,00
25	752 Energia Elétrica	0,00	100.000,00	0,00	100.000,00
25	752 0250 GESTÃO E AMPLIAÇÃO DA REDE DE ENERGIA MUNICIPAL	0,00	100.000,00	0,00	100.000,00
25.752.0250.1048.0000	IMPLANTAÇÃO DE REDE DE ENERGIA	0,00	50.000,00	0,00	50.000,00
25.752.0250.1049.0000	EXECUÇÃO DE OBRAS DE ELETRIFICAÇÃO RURAL	0,00	50.000,00	0,00	50.000,00
26	Transporte	0,00	250.000,00	425.000,00	675.000,00
26	122 Administração Geral	0,00	50.000,00	285.000,00	335.000,00
26	122 0150 GESTÃO DE URBANISMO	0,00	50.000,00	285.000,00	335.000,00
26.122.0150.1084.0000	AQUISIÇÃO DE VEÍCULOS, MÓVEIS E EQUIPAMENTOS DIVERSOS	0,00	50.000,00	0,00	50.000,00
26.122.0150.2215.0000	MANUTENÇÃO DAS ATIVIDADES GERAIS DA SECRETARIA DE TRANSPORTES	0,00	0,00	215.000,00	215.000,00
26.122.0150.2365.0000	IMPLANTAÇÃO E MUNICIPALIZAÇÃO DO TRÂNSITO	0,00	0,00	70.000,00	70.000,00
26	782 Transporte Rodoviário	0,00	200.000,00	140.000,00	340.000,00
26	782 0150 GESTÃO DE URBANISMO	0,00	200.000,00	140.000,00	340.000,00
26.782.0150.1050.0000	EXECUÇÃO DE OBRAS RODOVIÁRIAS	0,00	100.000,00	0,00	100.000,00
26.782.0150.1051.0000	IMPLANTAÇÃO DE ABRIGOS DE PASSAGEIROS	0,00	100.000,00	0,00	100.000,00
26.782.0150.2099.0000	MANUTENÇÃO DE RODOVIAS E ESTRADAS	0,00	0,00	140.000,00	140.000,00
27	Desporto e Lazer	0,00	150.000,00	35.000,00	185.000,00
27	812 Desporto Comunitário	0,00	50.000,00	0,00	50.000,00
27	812 0270 GESTÃO DO DESPORTO E LAZER NO MUNICÍPIO	0,00	50.000,00	0,00	50.000,00
27.812.0270.1052.0000	EXECUÇÃO DE OBRAS E INSTALAÇÕES DESTINADAS A PRÁTICA DE ESPORTES E LAZER	0,00	50.000,00	0,00	50.000,00
27	813 Lazer	0,00	100.000,00	35.000,00	135.000,00
27	813 0270 GESTÃO DO DESPORTO E LAZER NO MUNICÍPIO	0,00	100.000,00	35.000,00	135.000,00
27.813.0270.1053.0000	CONSTRUÇÃO E REFORMA DE IMÓVEIS DEST. A PRÁTICA DE ESPORTES E LAZER	0,00	100.000,00	0,00	100.000,00
27.813.0270.2053.0000	MANUTENÇÃO DAS ATIVIDADES VINCULADAS AO ESPORTE E LAZER NO MUNICÍPIO	0,00	0,00	17.500,00	17.500,00
27.813.0270.2502.0000	MANUTENÇÃO E CUSTEIO DAS DESPESAS DOS ESPORTES: FUTEBOL, FUTSAL, VOLEIBOL, HANDEBOL E ARTES MARCIAIS.	0,00	0,00	17.500,00	17.500,00
28	Encargos Especiais	975.000,00	0,00	0,00	975.000,00





**PREFEITURA MUNICIPAL DE JUREMA**  
PRAÇA DA CONCEIÇÃO, 72 - CNPJ:10141489/0001-75

Orçamento Programa - Exercício de 2021

Anexo 07

Página 14

Lei: , Data:

**PROGRAMA DE TRABALHO DO GOVERNO  
DEMONSTRATIVO DE FUNÇÕES, SUBFUNÇÕES E PROGRAMAS  
POR PROJETOS, ATIVIDADES E OPERAÇÕES ESPECIAIS**  
(Inc.II, § 2º, Art.2º)

Código	Especificação	Operação Especial	Projetos	Atividades	Total
28	Encargos Especiais	975.000,00	0,00	0,00	975.000,00
28	843 Serviço da Dívida Interna	970.000,00	0,00	0,00	970.000,00
28	843 0000 OUTROS ENCARGOS ESPECIAIS	960.000,00	0,00	0,00	960.000,00
28.843.0000.0009.0000	PRECATÓRIOS E SENTENÇAS JUDICIAIS	220.000,00	0,00	0,00	220.000,00
28.843.0000.0011.0000	PAGAMENTOS DE DIVIDAS	730.000,00	0,00	0,00	730.000,00
28.843.0000.0012.0000	PAGAMENTO DE JUROS E ENCARGOS DA DIVIDA	10.000,00	0,00	0,00	10.000,00
28	843 0010 ATUAÇÃO LEGISLATIVA NA CÂMARA	10.000,00	0,00	0,00	10.000,00
28.843.0010.0001.0000	PAGAMENTO DE DÍVIDA	5.000,00	0,00	0,00	5.000,00
28.843.0010.0002.0000	PAGAMENTO DE JUROS DE OUTRAS DÍVIDAS	5.000,00	0,00	0,00	5.000,00
28	846 Outros Encargos Especiais	5.000,00	0,00	0,00	5.000,00
28	846 0000 OUTROS ENCARGOS ESPECIAIS	5.000,00	0,00	0,00	5.000,00
28.846.0000.0016.0000	SUBVENÇÕES A INSTITUIÇÕES SEM FINS LUCRATIVOS	5.000,00	0,00	0,00	5.000,00
99	Reserva de Contingência	5.000,00	0,00	1.770.000,00	1.775.000,00
99	999 Reserva de Contingência	5.000,00	0,00	1.770.000,00	1.775.000,00
99	999 9999 RESERVA DE CONTINGÊNCIA	5.000,00	0,00	1.770.000,00	1.775.000,00
99.999.9999.0999.0000	RESERVA DE CONTINGÊNCIA	5.000,00	0,00	0,00	5.000,00
99.999.9999.2020.0000	RESERVA DE CONTINGÊNCIA	0,00	0,00	1.690.000,00	1.690.000,00
99.999.9999.9991.0000	RESERVA DE CONTINGÊNCIA PLANO FINANCEIRO	0,00	0,00	80.000,00	80.000,00
<b>TOTAL</b>		<b>1.030.000,00</b>	<b>5.975.000,00</b>	<b>46.995.000,00</b>	<b>54.000.000,00</b>





**PREFEITURA MUNICIPAL DE JUREMA**

PRÇA DA CONCEIÇÃO, 72 - CNPJ:10141489/0001-75

Orçamento Programa - Exercício de 2021

Anexo 08

Página 1

Lei: , Data:

**DESPESA POR FUNÇÃO, SUBFUNÇÃO E PROGRAMAS  
 CONFORME O VÍNCULO COM OS RECURSOS**

(Inc.II, § 2º, Art.2º)

Código	Especificação	Ordinário	Vinculado	Adm. Indireta	Total
01	Legislativa	2.050.000,00			2.050.000,00
01 031	Ação Legislativa	2.050.000,00			2.050.000,00
01 031 0010	ATUAÇÃO LEGISLATIVA NA CÂMARA	2.050.000,00			2.050.000,00
04	Administração	6.285.000,00			6.285.000,00
04 122	Administração Geral	5.895.000,00			5.895.000,00
04 122 0003	CONSÓRCIOS PÚBLICOS	45.000,00			45.000,00
04 122 0021	ADMINISTRAÇÃO GERAL	2.105.000,00			2.105.000,00
04 122 0056	GESTÃO FINANCEIRA	275.000,00			275.000,00
04 122 0150	GESTÃO DE URBANISMO	3.470.000,00			3.470.000,00
04 123	Administração Financeira	260.000,00			260.000,00
04 123 0056	GESTÃO FINANCEIRA	260.000,00			260.000,00
04 124	Controle Interno	45.000,00			45.000,00
04 124 0060	OPERAÇÕES DO CONTROLE INTERNO	45.000,00			45.000,00
04 126	Tecnologia da Informação	5.000,00			5.000,00
04 126 0021	ADMINISTRAÇÃO GERAL	5.000,00			5.000,00
04 128	Formação de Recursos Humanos	15.000,00			15.000,00
04 128 0021	ADMINISTRAÇÃO GERAL	15.000,00			15.000,00
04 131	Comunicação Social	65.000,00			65.000,00
04 131 0021	ADMINISTRAÇÃO GERAL	65.000,00			65.000,00
05	Defesa Nacional	15.000,00			15.000,00
05 153	Defesa Terrestre	15.000,00			15.000,00
05 153 0021	ADMINISTRAÇÃO GERAL	15.000,00			15.000,00
06	Segurança Pública	162.000,00			162.000,00
06 182	Defesa Civil	162.000,00			162.000,00
06 182 0021	ADMINISTRAÇÃO GERAL	147.000,00			147.000,00
06 182 0180	GESTÃO AMBIENTAL	15.000,00			15.000,00
08	Assistência Social	3.260.000,00	90.000,00		3.350.000,00
08 122	Administração Geral	2.325.000,00			2.325.000,00
08 122 0021	ADMINISTRAÇÃO GERAL	40.000,00			40.000,00
08 122 0080	ASSISTÊNCIA SOCIAL GERAL	2.285.000,00			2.285.000,00
08 241	Assistência ao Idoso	95.000,00			95.000,00
08 241 0081	PROMOÇÃO DOS DIREITOS DOS IDOSOS	95.000,00			95.000,00
08 242	Assistência ao Portador de Deficiência	25.000,00			25.000,00
08 242 0082	INTEGRAÇÃO SOCIAL DO PORTADOR DE NECESSIDADES ESPECIAIS	25.000,00			25.000,00
08 243	Assistência à Criança e ao Adolescente	365.000,00	90.000,00		455.000,00
08 243 0004	APOIO A CONSELHOS MUNICIPAIS	110.000,00			110.000,00
08 243 0083	PROMOÇÃO DOS DIREITOS DA CRIANÇA E DO ADOLESCENTE	255.000,00	90.000,00		345.000,00
08 244	Assistência Comunitária	450.000,00			450.000,00
08 244 0080	ASSISTÊNCIA SOCIAL GERAL	345.000,00			345.000,00
08 244 2702	BLOCO DA PROTEÇÃO SOCIAL BÁSICA	55.000,00			55.000,00
08 244 2703	BLOCO DA PROTEÇÃO SOCIAL ESPECIAL DE MÉDIA COMPLEXIDADE	50.000,00			50.000,00





**PREFEITURA MUNICIPAL DE JUREMA**

PRAÇA DA CONCEIÇÃO, 72 - CNPJ:10141489/0001-75

Orçamento Programa - Exercício de 2021

Anexo 08

Página 2

Lei: , Data:

**DESPESA POR FUNÇÃO, SUBFUNÇÃO E PROGRAMAS  
 CONFORME O VÍNCULO COM OS RECURSOS**

(Inc.II, § 2º, Art.2º)

Código	Especificação	Ordinário	Vinculado	Adm. Indireta	Total
<b>09</b>	<b>Previdência Social</b>	<b>50.000,00</b>	<b>4.215.000,00</b>		<b>4.265.000,00</b>
09 271	Previdência Básica	50.000,00			50.000,00
09 271 0092	PREVIDÊNCIA SOCIAL DO SERVIDOR PÚBLICO - RPPS	50.000,00			50.000,00
09 272	Previdência do Regime Estatutário		4.215.000,00		4.215.000,00
09 272 0092	PREVIDÊNCIA SOCIAL DO SERVIDOR PÚBLICO - RPPS		4.215.000,00		4.215.000,00
<b>10</b>	<b>Saúde</b>	<b>5.251.000,00</b>	<b>5.529.000,00</b>		<b>10.780.000,00</b>
10 122	Administração Geral	4.559.000,00	730.000,00		5.289.000,00
10 122 0021	ADMINISTRAÇÃO GERAL	40.000,00			40.000,00
10 122 0100	PROMOÇÃO DE ASSISTÊNCIA A SAÚDE	4.119.000,00	730.000,00		4.849.000,00
10 122 0150	GESTÃO DE URBANISMO	400.000,00			400.000,00
10 301	Atenção Básica	158.000,00	3.110.000,00		3.268.000,00
10 301 0100	PROMOÇÃO DE ASSISTÊNCIA A SAÚDE	158.000,00	3.110.000,00		3.268.000,00
10 302	Assistência Hospitalar e Ambulatorial	453.000,00	1.200.000,00		1.653.000,00
10 302 0100	PROMOÇÃO DE ASSISTÊNCIA A SAÚDE		95.000,00		95.000,00
10 302 0102	ATENDIMENTO AMBULATORIAL, EMERGENCIAL E HOSPITALAR	453.000,00	1.105.000,00		1.558.000,00
10 303	Suporte Profilático e Terapêutico		270.000,00		270.000,00
10 303 0102	ATENDIMENTO AMBULATORIAL, EMERGENCIAL E HOSPITALAR		270.000,00		270.000,00
10 304	Vigilância Sanitária	37.000,00	40.000,00		77.000,00
10 304 0104	VIGILÂNCIA EM SAÚDE	37.000,00	40.000,00		77.000,00
10 305	Vigilância Epidemiológica	44.000,00	179.000,00		223.000,00
10 305 0104	VIGILÂNCIA EM SAÚDE	44.000,00	179.000,00		223.000,00
<b>11</b>	<b>Trabalho</b>	<b>10.000,00</b>			<b>10.000,00</b>
11 333	Empregabilidade	10.000,00			10.000,00
11 333 0021	ADMINISTRAÇÃO GERAL	10.000,00			10.000,00
<b>12</b>	<b>Educação</b>	<b>3.880.000,00</b>	<b>14.700.000,00</b>		<b>18.580.000,00</b>
12 122	Administração Geral	45.000,00			45.000,00
12 122 1201	GESTÃO DA SECRETARIA DE EDUCAÇÃO	15.000,00			15.000,00
12 122 2704	DESPESAS COM RECURSOS ORIGINÁRIOS DO FUNDEF	30.000,00			30.000,00
12 126	Tecnologia da Informação	65.000,00			65.000,00
12 126 0021	ADMINISTRAÇÃO GERAL	65.000,00			65.000,00
12 183	Informação e Inteligência	10.000,00			10.000,00
12 183 0021	ADMINISTRAÇÃO GERAL	10.000,00			10.000,00
12 306	Alimentação e Nutrição	300.000,00			300.000,00
12 306 0121	MERENDA ESCOLAR	300.000,00			300.000,00
12 361	Ensino Fundamental	2.960.000,00	9.730.000,00		12.690.000,00
12 361 0003	CONSORCIOS PÚBLICOS	100.000,00			100.000,00
12 361 0004	APOIO A CONSELHOS MUNICIPAIS	20.000,00			20.000,00
12 361 0021	ADMINISTRAÇÃO GERAL	915.000,00	35.000,00		950.000,00
12 361 0120	GESTÃO EDUCACIONAL - ENSINO FUNDAMENTAL E INFANTIL	1.110.000,00	9.535.000,00		10.645.000,00
12 361 0122	TRANSPORTE ESCOLAR	415.000,00	160.000,00		575.000,00





**PREFEITURA MUNICIPAL DE JUREMA**

PRÇA DA CONCEIÇÃO, 72 - CNPJ:10141489/0001-75

Orçamento Programa - Exercício de 2021

Anexo 08

Página 3

Lei: , Data:

**DESPESA POR FUNÇÃO, SUBFUNÇÃO E PROGRAMAS  
 CONFORME O VÍNCULO COM OS RECURSOS**

(Inc.II, § 2º, Art.2º)

Código	Especificação	Ordinário	Vinculado	Adm. Indireta	Total
12 361 0150	GESTÃO DE URBANISMO	400.000,00			400.000,00
12 362	Ensino Médio	65.000,00			65.000,00
12 362 0122	TRANSPORTE ESCOLAR	65.000,00			65.000,00
12 364	Ensino Superior	55.000,00			55.000,00
12 364 0120	GESTÃO EDUCACIONAL - ENSINO FUNDAMENTAL E INFANTIL	35.000,00			35.000,00
12 364 0123	GESTÃO DO ENSINO PROFISSIONALIZANTE	20.000,00			20.000,00
12 365	Educação Infantil	255.000,00	4.610.000,00		4.865.000,00
12 365 0120	GESTÃO EDUCACIONAL - ENSINO FUNDAMENTAL E INFANTIL	190.000,00	4.610.000,00		4.800.000,00
12 365 0122	TRANSPORTE ESCOLAR	15.000,00			15.000,00
12 365 0150	GESTÃO DE URBANISMO	50.000,00			50.000,00
12 366	Educação de Jovens e Adultos	85.000,00	360.000,00		445.000,00
12 366 0120	GESTÃO EDUCACIONAL - ENSINO FUNDAMENTAL E INFANTIL		360.000,00		360.000,00
12 366 0126	ALFABETIZAÇÃO DE ADULTOS	85.000,00			85.000,00
12 367	Educação Especial	40.000,00			40.000,00
12 367 0021	ADMINISTRAÇÃO GERAL	5.000,00			5.000,00
12 367 0120	GESTÃO EDUCACIONAL - ENSINO FUNDAMENTAL E INFANTIL	35.000,00			35.000,00
<b>13</b>	<b>Cultura</b>	<b>985.000,00</b>			<b>985.000,00</b>
13 122	Administração Geral	30.000,00			30.000,00
13 122 0021	ADMINISTRAÇÃO GERAL	30.000,00			30.000,00
13 392	Difusão Cultural	955.000,00			955.000,00
13 392 0181	GESTÃO DE EVENTOS CULTURAIS E FESTIVIDADES	955.000,00			955.000,00
<b>15</b>	<b>Urbanismo</b>	<b>1.460.000,00</b>			<b>1.460.000,00</b>
15 451	Infra-Estrutura Urbana	850.000,00			850.000,00
15 451 0150	GESTÃO DE URBANISMO	850.000,00			850.000,00
15 452	Serviços Urbanos	510.000,00			510.000,00
15 452 0150	GESTÃO DE URBANISMO	510.000,00			510.000,00
15 813	Lazer	100.000,00			100.000,00
15 813 0150	GESTÃO DE URBANISMO	100.000,00			100.000,00
<b>16</b>	<b>Habitação</b>	<b>100.000,00</b>			<b>100.000,00</b>
16 482	Habitação Urbana	100.000,00			100.000,00
16 482 0160	POLÍTICAS HABITACIONAIS À POPULAÇÃO CARENTE	100.000,00			100.000,00
<b>17</b>	<b>Saneamento</b>	<b>300.000,00</b>			<b>300.000,00</b>
17 512	Saneamento Básico Urbano	50.000,00			50.000,00
17 512 0170	GESTÃO DO SANEAMENTO	50.000,00			50.000,00
17 544	Recursos Hídricos	250.000,00			250.000,00
17 544 0170	GESTÃO DO SANEAMENTO	250.000,00			250.000,00
<b>18</b>	<b>Gestão Ambiental</b>	<b>1.163.000,00</b>			<b>1.163.000,00</b>
18 122	Administração Geral	198.000,00			198.000,00
18 122 0180	GESTÃO AMBIENTAL	198.000,00			198.000,00





**PREFEITURA MUNICIPAL DE JUREMA**  
PRAÇA DA CONCEIÇÃO, 72 - CNPJ:10141489/0001-75

Orçamento Programa - Exercício de 2021  
Anexo 08  
Página 4  
Lei: , Data:

**DESPESA POR FUNÇÃO, SUBFUNÇÃO E PROGRAMAS  
CONFORME O VÍNCULO COM OS RECURSOS**  
(Inc.II, § 2º, Art.2º)

Código	Especificação	Ordinário	Vinculado	Adm. Indireta	Total
18 452	Serviços Urbanos	100.000,00			100.000,00
18 452 0202	TRATAMENTO DO LIXO	100.000,00			100.000,00
18 541	Preservação e Conservação Ambiental	65.000,00			65.000,00
18 541 0003	CONSÓRCIOS PÚBLICOS	35.000,00			35.000,00
18 541 0180	GESTÃO AMBIENTAL	30.000,00			30.000,00
18 542	Controle Ambiental	800.000,00			800.000,00
18 542 0180	GESTÃO AMBIENTAL	800.000,00			800.000,00
19	Ciência e Tecnologia	25.000,00			25.000,00
19 126	Tecnologia da Informação	20.000,00			20.000,00
19 126 0021	ADMINISTRAÇÃO GERAL	20.000,00			20.000,00
19 573	Difusão do Conhecimento Científico e Tecnológico	5.000,00			5.000,00
19 573 0021	ADMINISTRAÇÃO GERAL	5.000,00			5.000,00
20	Agricultura	665.000,00			665.000,00
20 122	Administração Geral	375.000,00			375.000,00
20 122 0200	GESTÃO DA AGRICULTURA	375.000,00			375.000,00
20 605	Abastecimento	50.000,00			50.000,00
20 605 0180	GESTÃO AMBIENTAL	50.000,00			50.000,00
20 606	Extensão Rural	50.000,00			50.000,00
20 606 0200	GESTÃO DA AGRICULTURA	50.000,00			50.000,00
20 607	Irrigação	50.000,00			50.000,00
20 607 0200	GESTÃO DA AGRICULTURA	50.000,00			50.000,00
20 608	Promoção da Produção Agropecuária	140.000,00			140.000,00
20 608 0200	GESTÃO DA AGRICULTURA	120.000,00			120.000,00
20 608 0215	FEIRAS MERCADOS E MATADOUROS	20.000,00			20.000,00
22	Indústria	50.000,00			50.000,00
22 661	Promoção Industrial	50.000,00			50.000,00
22 661 0150	GESTÃO DE URBANISMO	50.000,00			50.000,00
23	Comércio e Serviços	45.000,00			45.000,00
23 691	Promoção Comercial	20.000,00			20.000,00
23 691 0215	FEIRAS MERCADOS E MATADOUROS	20.000,00			20.000,00
23 695	Turismo	25.000,00			25.000,00
23 695 0270	GESTÃO DO DESPORTO E LAZER NO MUNICÍPIO	25.000,00			25.000,00
25	Energia	100.000,00			100.000,00
25 752	Energia Elétrica	100.000,00			100.000,00
25 752 0250	GESTÃO E AMPLIAÇÃO DA REDE DE ENERGIA MUNICIPAL	100.000,00			100.000,00
26	Transporte	675.000,00			675.000,00
26 122	Administração Geral	335.000,00			335.000,00
26 122 0150	GESTÃO DE URBANISMO	335.000,00			335.000,00
26 782	Transporte Rodoviário	340.000,00			340.000,00
26 782 0150	GESTÃO DE URBANISMO	340.000,00			340.000,00





**PREFEITURA MUNICIPAL DE JUREMA**  
PRAÇA DA CONCEIÇÃO, 72 - CNPJ:10141489/0001-75

Orçamento Programa - Exercício de 2021  
Anexo 08  
Página 5  
Lei: , Data:

**DESPESA POR FUNÇÃO, SUBFUNÇÃO E PROGRAMAS  
CONFORME O VÍNCULO COM OS RECURSOS**  
(Inc.II, § 2º, Art.2º)

Código	Especificação	Ordinário	Vinculado	Adm. Indireta	Total
27	Desporto e Lazer	185.000,00			185.000,00
27 812	Desporto Comunitário	50.000,00			50.000,00
27 812 0270	GESTÃO DO DESPORTO E LAZER NO MUNICÍPIO	50.000,00			50.000,00
27 813	Lazer	135.000,00			135.000,00
27 813 0270	GESTÃO DO DESPORTO E LAZER NO MUNICÍPIO	135.000,00			135.000,00
28	Encargos Especiais	975.000,00			975.000,00
28 843	Serviço da Dívida Interna	970.000,00			970.000,00
28 843 0000	OUTROS ENCARGOS ESPECIAIS	960.000,00			960.000,00
28 843 0010	ATUAÇÃO LEGISLATIVA NA CÂMARA	10.000,00			10.000,00
28 846	Outros Encargos Especiais	5.000,00			5.000,00
28 846 0000	OUTROS ENCARGOS ESPECIAIS	5.000,00			5.000,00
99	Reserva de Contingência	1.690.000,00	85.000,00		1.775.000,00
99 999	Reserva de Contingência	1.690.000,00	85.000,00		1.775.000,00
99 999 9999	RESERVA DE CONTINGÊNCIA	1.690.000,00	85.000,00		1.775.000,00
TOTAL		29.381.000,00	24.619.000,00	0,00	54.000.000,00





**PREFEITURA MUNICIPAL DE JUREMA**  
PRAÇA DA CONCEIÇÃO, 72 - CNPJ:10141489/0001-75

Orçamento Programa - Exercício de 2021  
Anexo 09  
Página 1

Assinado de forma digital por  
AGNALDO JOSE INACIO DOS  
SANTOS:57220018487  
Dados: 2020.09.30 18:06:57 -03'00'

**DEMONSTRATIVO DAS DESPESAS POR ORGÃO E FUNÇÕES DE GOVERNO**

(Inc. II, § 2º, Art. 2º)

Lei: , Data:

ORGÃO			Valor
01 01		Poder Legislativo	
Função	01	Legislativa	2.050.000,00
Função	28	Encargos Especiais	10.000,00
02 02		Poder Executivo	
Função	04	Administração	405.000,00
Função	05	Defesa Nacional	15.000,00
Função	06	Segurança Pública	5.000,00
02 03		Secretaria de Administração	
Função	04	Administração	1.185.000,00
Função	06	Segurança Pública	157.000,00
Função	09	Previdência Social	50.000,00
Função	11	Trabalho	10.000,00
Função	19	Ciência e Tecnologia	25.000,00
Função	28	Encargos Especiais	225.000,00
02 04		Secretaria de Finanças	
Função	04	Administração	535.000,00
Função	28	Encargos Especiais	740.000,00
Função	99	Reserva de Contingência	1.690.000,00
02 05		Secretaria de Educação	
Função	12	Educação	3.330.000,00
02 06		FUNDEB	
Função	12	Educação	14.700.000,00
02 07		Secretaria de Assistência Social	
Função	08	Assistência Social	90.000,00
02 08		Secretaria de Agricultura	
Função	20	Agricultura	665.000,00
Função	23	Comércio e Serviços	20.000,00
02 09		Secretaria de Infraestrutura	
Função	04	Administração	3.470.000,00
Função	10	Saúde	400.000,00
Função	12	Educação	450.000,00
Função	15	Urbanismo	1.460.000,00
Função	17	Saneamento	300.000,00





**PREFEITURA MUNICIPAL DE JUREMA**  
PRAÇA DA CONCEIÇÃO, 72 - CNPJ:10141489/0001-75

Orçamento Programa - Exercício de 2021  
Anexo 09  
Página 2

**DEMONSTRATIVO DAS DESPESAS POR ORGÃO E FUNÇÕES DE GOVERNO**  
(Inc. II, § 2º, Art. 2º)

Lei: , Data:

ORGÃO			Valor
02 09		Secretaria de Infraestrutura	
Função	18	Gestão Ambiental	100.000,00
Função	22	Indústria	50.000,00
Função	25	Energia	100.000,00
02 10		Secretaria de Governo	
Função	04	Administração	645.000,00
Função	13	Cultura	985.000,00
Função	23	Comércio e Serviços	25.000,00
Função	27	Desporto e Lazer	185.000,00
02 11		Secretaria de Meio Ambiente e Habitação	
Função	16	Habitação	100.000,00
Função	18	Gestão Ambiental	1.028.000,00
02 12		Secretaria de Transporte	
Função	26	Transporte	675.000,00
02 13		ENTIDADE SUPERVISIONADA - FMS	
Função	10	Saúde	10.380.000,00
02 14		ENTIDADE SUPERVISIONADA - FUNDECA	
Função	08	Assistência Social	310.000,00
02 15		ENTIDADE SUPERVISIONADA - FMAS	
Função	08	Assistência Social	2.950.000,00
02 16		ENTIDADE SUPERVISIONADA - IPREJ	
Função	09	Previdência Social	4.215.000,00
Função	99	Reserva de Contingência	85.000,00
02 17		COMAGSUL- Consórcio dos Municípios do Agreste e da Mata Sul	
Função	04	Administração	45.000,00
Função	12	Educação	100.000,00
Função	18	Gestão Ambiental	35.000,00
TOTAL GERAL			54.000.000,00





**PREFEITURA MUNICIPAL DE JUREMA**

PRAÇA DA CONCEIÇÃO, 72 - CNPJ:10141489/0001-75

Orçamento Programa - Exercício de 2021  
Anexo 09  
Página 3

**DEMONSTRATIVO DAS DESPESAS POR ORGÃO E FUNÇÕES DE GOVERNO**

(Inc.II, § 2º, Art.2º)

Lei: , Data:

RESUMO DO TOTAL ORÇADO POR ORGÃO		
01 01	Poder Legislativo	2.060.000,00
02 02	Poder Executivo	425.000,00
02 03	Secretaria de Administração	1.652.000,00
02 04	Secretaria de Finanças	2.965.000,00
02 05	Secretaria de Educação	3.330.000,00
02 06	FUNDEB	14.700.000,00
02 07	Secretaria de Assistência Social	90.000,00
02 08	Secretaria de Agricultura	685.000,00
02 09	Secretaria de Infraestrutura	6.330.000,00
02 10	Secretaria de Governo	1.840.000,00
02 11	Secretaria de Meio Ambiente e Habitação	1.128.000,00
02 12	Secretaria de Transporte	675.000,00
02 13	ENTIDADE SUPERVISIONADA - FMS	10.380.000,00
02 14	ENTIDADE SUPERVISIONADA - FUNDECA	310.000,00
02 15	ENTIDADE SUPERVISIONADA - FMAS	2.950.000,00
02 16	ENTIDADE SUPERVISIONADA - IPREJ	4.300.000,00
02 17	COMAGSUL- Consórcio dos Municípios do Agreste e da Mata Sul	180.000,00
TOTAL		54.000.000,00

RESUMO DO TOTAL ORÇADO POR FUNÇÃO		
01	Legislativa	2.050.000,00
04	Administração	6.285.000,00
05	Defesa Nacional	15.000,00
06	Segurança Pública	162.000,00
08	Assistência Social	3.350.000,00
09	Previdência Social	4.265.000,00
10	Saúde	10.780.000,00
11	Trabalho	10.000,00
12	Educação	18.580.000,00
13	Cultura	985.000,00
15	Urbanismo	1.460.000,00
16	Habitação	100.000,00
17	Saneamento	300.000,00
18	Gestão Ambiental	1.163.000,00
19	Ciência e Tecnologia	25.000,00
20	Agricultura	665.000,00
22	Indústria	50.000,00
23	Comércio e Serviços	45.000,00
25	Energia	100.000,00
26	Transporte	675.000,00
27	Desporto e Lazer	185.000,00
28	Encargos Especiais	975.000,00
99	Reserva de Contingência	1.775.000,00



Assinado de forma digital por  
AGNALDO JOSE INACIO DOS  
SANTOS:57220018487  
Dados: 2020.09.30 18:06:57 -03'00'



**PREFEITURA MUNICIPAL DE JUREMA**

PRAÇA DA CONCEIÇÃO, 72 - CNPJ:10141489/0001-75

Orçamento Programa - Exercício de 2021  
Anexo 09  
Página 4

**DEMONSTRATIVO DAS DESPESAS POR ORGÃO E FUNÇÕES DE GOVERNO**

(Inc.II, § 2º, Art.2º)

Lei: , Data:

---

TOTAL	54.000.000,00
-------	---------------

---





**PREFEITURA MUNICIPAL DE JUREMA**  
PRAÇA DA CONCEIÇÃO, 72 - CNPJ:10141489/0001-75

Orçamento Programa - Exercício de 2021

**QUADRO AUXILIAR DE DETALHAMENTO DA DESPESA**

Assinado de forma digital por  
AGNALDO JOSE INACIO DOS  
SANTOS:57220018487  
Dados: 2020.09.30 18:08:56 -03'00'

Página 1

Lei: , Data:

PODER	01	PODER LEGISLATIVO
ORGÃO	01	Poder Legislativo
UNIDADE	01	PODER LEGISLATIVO

Aplicacao Programada	Proj/Ativ	Finalidade	Categoria	Detalhada	TotalGrupo	Total Categ.	Total Func.
		F.R. - C.A.					
CONSTRUÇÃO, REFORMA DO PRÉDIO DA CÂMARA	01.031.0010.1001.0000						35.000,00
4 DESPESAS DE CAPIT						35.000,00	
4 INVESTIMENTOS					35.000,00		
OBRAS E INSTALAÇÕES			4.4.90.51.00	35.000,00			
VEÍCULOS, MÓVEIS E UTENSÍLIOS DIVERSOS	01.031.0010.1002.0000						25.000,00
4 DESPESAS DE CAPIT						25.000,00	
4 INVESTIMENTOS					25.000,00		
EQUIPAMENTOS E MATERIAL PERMANENTE			4.4.90.52.00	25.000,00			
MANUTENÇÃO DAS ATIVIDADES LEGISLATIVAS	01.031.0010.2001.0000						970.000,00
3 DESPESAS CORREN'						970.000,00	
1 PESSOAL E ENCARGOS SOCIAIS					900.000,00		
VENCIMENTOS E VANTAGENS FIXAS - PESSOAL CIVIL			3.1.90.11.00	900.000,00			
3 OUTRAS DESPESAS CORRENTES					70.000,00		
DIÁRIAS - CIVIL			3.3.90.14.00	70.000,00			
VERBA INDENIZATORIA	01.031.0010.2002.0000						120.000,00
3 DESPESAS CORREN'						120.000,00	
3 OUTRAS DESPESAS CORRENTES					120.000,00		
INDENIZAÇÕES E RESTITUIÇÕES			3.3.90.93.00	120.000,00			
MANUTENÇÃO DOS SERVIÇOS ADMINISTRATIVOS	01.031.0010.2003.0000						595.000,00
3 DESPESAS CORREN'						595.000,00	
1 PESSOAL E ENCARGOS SOCIAIS					255.000,00		
VENCIMENTOS E VANTAGENS FIXAS - PESSOAL CIVIL			3.1.90.11.00	250.000,00			
OUTRAS DESPESAS VARIÁVEIS - PESSOAL CIVIL			3.1.90.16.00	5.000,00			
3 OUTRAS DESPESAS CORRENTES					340.000,00		
DIÁRIAS - CIVIL			3.3.90.14.00	15.000,00			
MATERIAL DE CONSUMO			3.3.90.30.00	30.000,00			
SERVIÇOS DE CONSULTORIA			3.3.90.35.00	110.000,00			
OUTROS SERVIÇOS DE TERCEIROS - PESSOA FÍSICA			3.3.90.36.00	60.000,00			
OUTROS SERVIÇOS DE TERCEIROS - PESSOA JURÍDICA			3.3.90.39.00	120.000,00			
INDENIZAÇÕES E RESTITUIÇÕES			3.3.90.93.00	5.000,00			
PAGAMENTO DE SENTENÇAS JUDICIAIS	01.031.0010.2004.0000						5.000,00
3 DESPESAS CORREN'						5.000,00	
3 OUTRAS DESPESAS CORRENTES					5.000,00		
SENTENÇAS JUDICIAIS			3.3.90.91.00	5.000,00			
PAGAMENTO DE DESPESAS DE EXERCÍCIOS ANTERIORES	01.031.0010.2005.0000						10.000,00
3 DESPESAS CORREN'						10.000,00	
1 PESSOAL E ENCARGOS SOCIAIS					5.000,00		
DESPESAS DE EXERCÍCIOS ANTERIORES			3.1.90.92.00	5.000,00			
3 OUTRAS DESPESAS CORRENTES					5.000,00		
DESPESAS DE EXERCÍCIOS ANTERIORES			3.3.90.92.00	5.000,00			
DIVULGAÇÃO INSTITUCIONAL DO PODER LEGISLATIVO	01.031.0010.2006.0000						10.000,00
3 DESPESAS CORREN'						10.000,00	
3 OUTRAS DESPESAS CORRENTES					10.000,00		
OUTROS SERVIÇOS DE TERCEIROS - PESSOA JURÍDICA			3.3.90.39.00	10.000,00			





**PREFEITURA MUNICIPAL DE JUREMA**  
 PRAÇA DA CONCEIÇÃO, 72 - CNPJ:10141489/0001-75

Orçamento Programa - Exercício de 2021

Página 2

**QUADRO AUXILIAR DE DETALHAMENTO DA DESPESA**

Lei: , Data:

PODER	01	PODER LEGISLATIVO
ORGÃO	01	Poder Legislativo
UNIDADE	01	PODER LEGISLATIVO

Aplicacao Programada	Proj/Ativ	Finalidade	Categoria	Detalhada	TotalGrupo	Total Categ.	Total Func.
		F.R. - C.A.					
TREINAMENTO E CAPACITAÇÃO DOS SERVIDORES DA CÂMARA	01.031.0010.2007.0000						20.000,00
3	DESPEAS CORREN'					20.000,00	
3	OUTRAS DESPEAS CORRENTES				20.000,00		
	MATERIAL DE CONSUMO		3.3.90.30.00	5.000,00			
	OUTROS SERVIÇOS DE TERCEIROS - PESSOA FÍSICA		3.3.90.36.00	5.000,00			
	OUTROS SERVIÇOS DE TERCEIROS - PESSOA JURÍDICA		3.3.90.39.00	10.000,00			
CONTRIBUIÇÃO PARA ORGÃOS PREVIDENCIÁRIOS	01.031.0010.2008.0000						260.000,00
3	DESPEAS CORREN'					260.000,00	
1	PESSOAL E ENCARGOS SOCIAIS				260.000,00		
	OBRIGAÇÕES PATRONAIS		3.1.90.13.00	260.000,00			
PAGAMENTO DE DÍVIDA	28.843.0010.0001.0000						5.000,00
4	DESPEAS DE CAPIT					5.000,00	
6	AMORTIZAÇÃO DA DÍVIDA				5.000,00		
	PRINCIPAL DA DÍVIDA MOBILIÁRIA RESGATADO		4.6.90.72.00	5.000,00			
PAGAMENTO DE JUROS DE OUTRAS DÍVIDAS	28.843.0010.0002.0000						5.000,00
3	DESPEAS CORREN'					5.000,00	
2	JUROS E ENCARGOS DA DÍVIDA				5.000,00		
	OUTROS ENCARGOS SOBRE A DÍVIDA POR CONTRATO		3.2.90.22.00	5.000,00			
<b>TOTAL</b>							<b>2.060.000,00</b>





**PREFEITURA MUNICIPAL DE JUREMA**  
 PRAÇA DA CONCEIÇÃO, 72 - CNPJ:10141489/0001-75

Orçamento Programa - Exercício de 2021

Página 3

**QUADRO AUXILIAR DE DETALHAMENTO DA DESPESA**

Lei: , Data:

PODER	02	PODER EXECUTIVO
ORGÃO	02	Poder Executivo
UNIDADE	01	PODER EXECUTIVO

Aplicacao Programada	Proj/Ativ	Finalidade	Categoria	Detalhada	TotalGrupo	Total Categ.	Total Func.
F.R. - C.A.							
AQUISIÇÃO DE MOVEIS E VEÍCULOS	04.122.0021.1004.0000						50.000,00
4 DESPESAS DE CAPIT						50.000,00	
4 INVESTIMENTOS					50.000,00		
EQUIPAMENTOS E MATERIAL PERMANENTE			4.4.90.52.00	50.000,00			
MANUTENÇÃO DE OUVIDORIA MUNICIPAL	04.122.0021.1217.0000						20.000,00
3 DESPESAS CORREN						20.000,00	
1 PESSOAL E ENCARGOS SOCIAIS					5.000,00		
CONTRATAÇÃO POR TEMPO DETERMINADO			3.1.90.04.00	5.000,00			
3 OUTRAS DESPESAS CORRENTES					15.000,00		
MATERIAL DE CONSUMO			3.3.90.30.00	5.000,00			
OUTROS SERVIÇOS DE TERCEIROS - PESSOA FÍSICA			3.3.90.36.00	5.000,00			
OUTROS SERVIÇOS DE TERCEIROS - PESSOA JURÍDICA			3.3.90.39.00	5.000,00			
GESTÃO ADMINISTRATIVA DE PESSOAL DO PODER EXECUTIVO	04.122.0021.2011.0000						160.000,00
3 DESPESAS CORREN						160.000,00	
1 PESSOAL E ENCARGOS SOCIAIS					105.000,00		
CONTRATAÇÃO POR TEMPO DETERMINADO			3.1.90.04.00	5.000,00			
VENCIMENTOS E VANTAGENS FIXAS - PESSOAL CIVIL			3.1.90.11.00	80.000,00			
OBRIGAÇÕES PATRONAIS			3.1.90.13.00	5.000,00			
OUTRAS DESPESAS VARIÁVEIS - PESSOAL CIVIL			3.1.90.16.00	5.000,00			
RESSARCIMENTO DE DESPESAS DE PESSOAL REQUISITADO			3.1.90.96.00	5.000,00			
OBRIGAÇÕES PATRONAIS - INTRA-ORÇAMENTÁRIO			3.1.91.13.00	5.000,00			
3 OUTRAS DESPESAS CORRENTES					55.000,00		
DIÁRIAS - CIVIL			3.3.90.14.00	30.000,00			
MATERIAL DE CONSUMO			3.3.90.30.00	5.000,00			
OUTROS SERVIÇOS DE TERCEIROS - PESSOA FÍSICA			3.3.90.36.00	5.000,00			
OUTROS SERVIÇOS DE TERCEIROS - PESSOA JURÍDICA			3.3.90.39.00	5.000,00			
DESPESAS DE EXERCÍCIOS ANTERIORES			3.3.90.92.00	5.000,00			
INDENIZAÇÕES E RESTITUIÇÕES			3.3.90.93.00	5.000,00			
CONTRIBUIÇÕES PARA O IBAM, AMUPE E OUTROS	04.122.0021.2012.0000						40.000,00
3 DESPESAS CORREN						40.000,00	
3 OUTRAS DESPESAS CORRENTES					40.000,00		
Contribuições			3.3.90.41.00	40.000,00			
PROGRAMA PREFEITURA NAS COMUNIDADES	04.122.0021.2356.0000						20.000,00
3 DESPESAS CORREN						20.000,00	
3 OUTRAS DESPESAS CORRENTES					20.000,00		
MATERIAL DE CONSUMO			3.3.90.30.00	5.000,00			
Material, Bem ou Serviço para Distribuição Gratuita			3.3.90.32.00	5.000,00			
OUTROS SERVIÇOS DE TERCEIROS - PESSOA FÍSICA			3.3.90.36.00	5.000,00			
OUTROS SERVIÇOS DE TERCEIROS - PESSOA JURÍDICA			3.3.90.39.00	5.000,00			
Custeio para auxílios reclusão, natalidade, funeral, doença e outros benefícios ao servidor	04.122.0021.2368.0000						5.000,00
3 DESPESAS CORREN						5.000,00	
3 OUTRAS DESPESAS CORRENTES					5.000,00		
Outros Benefícios Assistenciais do servidor e do militar			3.3.90.08.00	5.000,00			
AQUISIÇÃO DE MÓVEIS E EQUIPAMENTOS DIVERSOS PARA O CONTROLE INTERNO	04.124.0060.1082.0000						5.000,00
4 DESPESAS DE CAPIT						5.000,00	





**PREFEITURA MUNICIPAL DE JUREMA**  
 PRAÇA DA CONCEIÇÃO, 72 - CNPJ:10141489/0001-75

Orçamento Programa - Exercício de 2021

Página 4

**QUADRO AUXILIAR DE DETALHAMENTO DA DESPESA**

Lei: , Data:

PODER	02	PODER EXECUTIVO
ORGÃO	02	Poder Executivo
UNIDADE	01	PODER EXECUTIVO

Aplicacao Programada	Proj/Ativ	Finalidade	Categoria	Detalhada	TotalGrupo	Total Categ.	Total Func.
F.R. - C.A.							
AQUISIÇÃO DE MÓVEIS E EQUIPAMENTOS DIVERSOS PARA O CONTROLE INTERNO	04.124.0060.1082.0000						5.000,00
4 DESPESAS DE CAPIT						5.000,00	
4 INVESTIMENTOS					5.000,00		
EQUIPAMENTOS E MATERIAL PERMANENTE			4.4.90.52.00	5.000,00			
MANUTENÇÃO DO SISTEMA DE CONTROLE INTERNO	04.124.0060.2025.0000						40.000,00
3 DESPESAS CORREN'						40.000,00	
1 PESSOAL E ENCARGOS SOCIAIS					15.000,00		
VENCIMENTOS E VANTAGENS FIXAS - PESSOAL CIVIL			3.1.90.11.00	5.000,00			
OBRIGAÇÕES PATRONAIS			3.1.90.13.00	5.000,00			
OBRIGAÇÕES PATRONAIS - INTRA-ORÇAMENTÁRIO			3.1.91.13.00	5.000,00			
3 OUTRAS DESPESAS CORRENTES					25.000,00		
DIÁRIAS - CIVIL			3.3.90.14.00	5.000,00			
MATERIAL DE CONSUMO			3.3.90.30.00	5.000,00			
OUTROS SERVIÇOS DE TERCEIROS - PESSOA FÍSICA			3.3.90.36.00	5.000,00			
OUTROS SERVIÇOS DE TERCEIROS - PESSOA JURÍDICA			3.3.90.39.00	5.000,00			
INDENIZAÇÕES E RESTITUIÇÕES			3.3.90.93.00	5.000,00			
DIVULGAÇÃO INSTITUCIONAL E COMUNICAÇÃO SOCIAL DO PODER EXECUTIVO	04.131.0021.2013.0000						30.000,00
3 DESPESAS CORREN'						30.000,00	
3 OUTRAS DESPESAS CORRENTES					30.000,00		
MATERIAL DE CONSUMO			3.3.90.30.00	5.000,00			
OUTROS SERVIÇOS DE TERCEIROS - PESSOA FÍSICA			3.3.90.36.00	5.000,00			
OUTROS SERVIÇOS DE TERCEIROS - PESSOA JURÍDICA			3.3.90.39.00	20.000,00			
REALIZAÇÃO DE ATIVIDADES DO CERIMONIAL E EVENTOS	04.131.0021.2216.0000						15.000,00
3 DESPESAS CORREN'						15.000,00	
3 OUTRAS DESPESAS CORRENTES					15.000,00		
MATERIAL DE CONSUMO			3.3.90.30.00	5.000,00			
OUTROS SERVIÇOS DE TERCEIROS - PESSOA FÍSICA			3.3.90.36.00	5.000,00			
OUTROS SERVIÇOS DE TERCEIROS - PESSOA JURÍDICA			3.3.90.39.00	5.000,00			
MANUTENÇÃO E DIVULGAÇÃO DO PORTAL DA TRANSPARÊNCIA DO MUNICÍPIO	04.131.0021.2258.0000						20.000,00
3 DESPESAS CORREN'						20.000,00	
3 OUTRAS DESPESAS CORRENTES					20.000,00		
MATERIAL DE CONSUMO			3.3.90.30.00	5.000,00			
SERVIÇOS DE CONSULTORIA			3.3.90.35.00	5.000,00			
OUTROS SERVIÇOS DE TERCEIROS - PESSOA FÍSICA			3.3.90.36.00	5.000,00			
OUTROS SERVIÇOS DE TERCEIROS - PESSOA JURÍDICA			3.3.90.39.00	5.000,00			
MANUTENÇÃO DA JUNTA DO SERVIÇO MILITAR	05.153.0021.2014.0000						15.000,00
3 DESPESAS CORREN'						15.000,00	
3 OUTRAS DESPESAS CORRENTES					15.000,00		
MATERIAL DE CONSUMO			3.3.90.30.00	5.000,00			
OUTROS SERVIÇOS DE TERCEIROS - PESSOA FÍSICA			3.3.90.36.00	5.000,00			
OUTROS SERVIÇOS DE TERCEIROS - PESSOA JURÍDICA			3.3.90.39.00	5.000,00			
MANUTENÇÃO DAS AÇÕES DE DEFESA CIVIL NO MUNICÍPIO	06.182.0021.2257.0000						5.000,00
3 DESPESAS CORREN'						5.000,00	









**PREFEITURA MUNICIPAL DE JUREMA**  
 PRAÇA DA CONCEIÇÃO, 72 - CNPJ:10141489/0001-75

Orçamento Programa - Exercício de 2021

Página 6

**QUADRO AUXILIAR DE DETALHAMENTO DA DESPESA**

Lei: , Data:

PODER	02	PODER EXECUTIVO					
ORGÃO	03	Secretaria de Administração					
UNIDADE	01	Secretaria de Administração					
Aplicacao Programada	Proj/Ativ	Finalidade	Categoria	Detalhada	TotalGrupo	Total Categ.	Total Func.
		F.R. - C.A.					
AQUISIÇÃO DE MOVEIS E EQUIPAMENTOS DIVERSOS	04.122.0021.1005.0000						10.000,00
4	DESPESAS DE CAPIT					10.000,00	
4	INVESTIMENTOS				10.000,00		
	EQUIPAMENTOS E MATERIAL PERMANENTE		4.4.90.52.00	10.000,00			
GESTÃO ADMINISTRATIVA DA SECRETARIA DE ADMINISTRAÇÃO	04.122.0021.2018.0000						1.130.000,00
3	DESPESAS CORREN'					1.130.000,00	
1	PESSOAL E ENCARGOS SOCIAIS				340.000,00		
	CONTRATAÇÃO POR TEMPO DETERMINADO		3.1.90.04.00	100.000,00			
	VENCIMENTOS E VANTAGENS FIXAS - PESSOAL CIVIL		3.1.90.11.00	80.000,00			
	OBRIGAÇÕES PATRONAIS		3.1.90.13.00	100.000,00			
	OUTRAS DESPESAS VARIÁVEIS - PESSOAL CIVIL		3.1.90.16.00	5.000,00			
	RESSARCIMENTO DE DESPESAS DE PESSOAL REQUISITADO		3.1.90.96.00	5.000,00			
	OBRIGAÇÕES PATRONAIS - INTRA-ORÇAMENTÁRIO		3.1.91.13.00	50.000,00			
3	OUTRAS DESPESAS CORRENTES				790.000,00		
	DIÁRIAS - CIVIL		3.3.90.14.00	5.000,00			
	MATERIAL DE CONSUMO		3.3.90.30.00	20.000,00			
	PREMIAÇÕES CULTURAIS, ARTÍSTICAS, CIENTÍFICAS, DESPORT		3.3.90.31.00	5.000,00			
	OUTROS SERVIÇOS DE TERCEIROS - PESSOA FÍSICA		3.3.90.36.00	100.000,00			
	OUTROS SERVIÇOS DE TERCEIROS - PESSOA JURÍDICA		3.3.90.39.00	650.000,00			
	DESPESAS DE EXERCÍCIOS ANTERIORES		3.3.90.92.00	5.000,00			
	INDENIZAÇÕES E RESTITUIÇÕES		3.3.90.93.00	5.000,00			
LOCAÇÃO DE EQUIPAMENTOS	04.122.0021.2156.0000						10.000,00
3	DESPESAS CORREN'					10.000,00	
3	OUTRAS DESPESAS CORRENTES				10.000,00		
	OUTROS SERVIÇOS DE TERCEIROS - PESSOA FÍSICA		3.3.90.36.00	5.000,00			
	OUTROS SERVIÇOS DE TERCEIROS - PESSOA JURÍDICA		3.3.90.39.00	5.000,00			
AQUISIÇÃO DE FARDAMENTO DESTINADOS AOS SERVIDORES	04.122.0021.2326.0000						15.000,00
3	DESPESAS CORREN'					15.000,00	
3	OUTRAS DESPESAS CORRENTES				15.000,00		
	MATERIAL DE CONSUMO		3.3.90.30.00	5.000,00			
	OUTROS SERVIÇOS DE TERCEIROS - PESSOA FÍSICA		3.3.90.36.00	5.000,00			
	OUTROS SERVIÇOS DE TERCEIROS - PESSOA JURÍDICA		3.3.90.39.00	5.000,00			
AQUISIÇÃO DE HARDWARE E SOFTWARE	04.126.0021.1006.0000						5.000,00
4	DESPESAS DE CAPIT					5.000,00	
4	INVESTIMENTOS				5.000,00		
	EQUIPAMENTOS E MATERIAL PERMANENTE		4.4.90.52.00	5.000,00			
CAPACITAÇÃO E TREINAMENTO DE RECURSOS HUMANOS	04.128.0021.2027.0000						15.000,00
3	DESPESAS CORREN'					15.000,00	
3	OUTRAS DESPESAS CORRENTES				15.000,00		
	SERVIÇOS DE CONSULTORIA		3.3.90.35.00	5.000,00			
	OUTROS SERVIÇOS DE TERCEIROS - PESSOA FÍSICA		3.3.90.36.00	5.000,00			
	OUTROS SERVIÇOS DE TERCEIROS - PESSOA JURÍDICA		3.3.90.39.00	5.000,00			
AQUISIÇÃO DE CÂMERAS DE MONITORAMENTO	06.182.0021.1222.0000						5.000,00
4	DESPESAS DE CAPIT					5.000,00	
4	INVESTIMENTOS				5.000,00		
	EQUIPAMENTOS E MATERIAL PERMANENTE		4.4.90.52.00	5.000,00			





**PREFEITURA MUNICIPAL DE JUREMA**  
PRAÇA DA CONCEIÇÃO, 72 - CNPJ:10141489/0001-75

Orçamento Programa - Exercício de 2021

**QUADRO AUXILIAR DE DETALHAMENTO DA DESPESA**

Assinado de forma digital por  
AGNALDO JOSE INACIO DOS  
SANTOS:57220018487  
Dados: 2020.09.30 18:08:56 -03'00'

Página 7

Lei: , Data:

PODER	02	PODER EXECUTIVO
ORGÃO	03	Secretaria de Administração
UNIDADE	01	Secretaria de Administração

Aplicacao Programada	Proj/Ativ	Finalidade	Categoria	Detalhada	TotalGrupo	Total Categ.	Total Func.
F.R. - C.A.							
AQUISIÇÃO DE CÂMERAS DE MONITORAMENTO	06.182.0021.1222.0000						5.000,00
AQUISIÇÃO DE VEÍCULO PARA PATRULHA ESCOLAR MUNICIPAL	06.182.0021.1224.0000						20.000,00
4 DESPESAS DE CAPIT						20.000,00	
4 INVESTIMENTOS					20.000,00		
EQUIPAMENTOS E MATERIAL PERMANENTE			4.4.90.52.00	20.000,00			
AQUISIÇÃO DE COMPUTADORES E EQUIPAMENTOS DIVERSOS P/ PATRULHA ESCOLAR MUNICIPAL	06.182.0021.1225.0000						10.000,00
4 DESPESAS DE CAPIT						10.000,00	
4 INVESTIMENTOS					10.000,00		
EQUIPAMENTOS E MATERIAL PERMANENTE			4.4.90.52.00	10.000,00			
AQUISIÇÃO DE VEÍCULO PARA NÚCLEO DE SEGURANÇA NOS DISTRITOS E SEDE DO MUNICÍPIO	06.182.0021.1226.0000						30.000,00
4 DESPESAS DE CAPIT						30.000,00	
4 INVESTIMENTOS					30.000,00		
EQUIPAMENTOS E MATERIAL PERMANENTE			4.4.90.52.00	30.000,00			
AQUISIÇÃO DE COMPUTADORES E EQUIPAMENTOS DIVERSOS PARA O NÚCLEO DE SEGURANÇA NOS DISTRITOS E SEDE DO MUNICÍPIO	06.182.0021.1227.0000						10.000,00
4 DESPESAS DE CAPIT						10.000,00	
4 INVESTIMENTOS					10.000,00		
EQUIPAMENTOS E MATERIAL PERMANENTE			4.4.90.52.00	10.000,00			
INSTALAÇÃO DE CÂMERAS DE MONITORAMENTO	06.182.0021.2380.0000						15.000,00
3 DESPESAS CORREN'						15.000,00	
3 OUTRAS DESPESAS CORRENTES					15.000,00		
MATERIAL DE CONSUMO			3.3.90.30.00	5.000,00			
OUTROS SERVIÇOS DE TERCEIROS - PESSOA FÍSICA			3.3.90.36.00	5.000,00			
OUTROS SERVIÇOS DE TERCEIROS - PESSOA JURÍDICA			3.3.90.39.00	5.000,00			
criação de patrulha escolar municipal	06.182.0021.2395.0000						26.000,00
3 DESPESAS CORREN'						26.000,00	
1 PESSOAL E ENCARGOS SOCIAIS					10.000,00		
CONTRATAÇÃO POR TEMPO DETERMINADO			3.1.90.04.00	5.000,00			
VENCIMENTOS E VANTAGENS FIXAS - PESSOAL CIVIL			3.1.90.11.00	5.000,00			
3 OUTRAS DESPESAS CORRENTES					16.000,00		
MATERIAL DE CONSUMO			3.3.90.30.00	5.000,00			
OUTROS SERVIÇOS DE TERCEIROS - PESSOA FÍSICA			3.3.90.36.00	5.000,00			
OUTROS SERVIÇOS DE TERCEIROS - PESSOA JURÍDICA			3.3.90.39.00	6.000,00			
criação de núcleo de segurança nos distritos e sede do município	06.182.0021.2396.0000						26.000,00
3 DESPESAS CORREN'						26.000,00	
1 PESSOAL E ENCARGOS SOCIAIS					10.000,00		
CONTRATAÇÃO POR TEMPO DETERMINADO			3.1.90.04.00	5.000,00			
VENCIMENTOS E VANTAGENS FIXAS - PESSOAL CIVIL			3.1.90.11.00	5.000,00			
3 OUTRAS DESPESAS CORRENTES					16.000,00		
MATERIAL DE CONSUMO			3.3.90.30.00	5.000,00			
OUTROS SERVIÇOS DE TERCEIROS - PESSOA FÍSICA			3.3.90.36.00	5.000,00			
OUTROS SERVIÇOS DE TERCEIROS - PESSOA JURÍDICA			3.3.90.39.00	6.000,00			





**PREFEITURA MUNICIPAL DE JUREMA**  
 PRAÇA DA CONCEIÇÃO, 72 - CNPJ:10141489/0001-75

Orçamento Programa - Exercício de 2021

Página 8

**QUADRO AUXILIAR DE DETALHAMENTO DA DESPESA**

Lei, Data:

PODER	02	PODER EXECUTIVO
ORGÃO	03	Secretaria de Administração
UNIDADE	01	Secretaria de Administração

Aplicação Programada	Proj/Ativ	Finalidade	Categoria	Detalhada	TotalGrupo	Total Categ.	Total Func.
F.R. - C.A.							
criação de núcleo de segurança nos distritos e sede do município	06.182.0021.2396.0000						26.000,00
constituição e manutenção do conselho municipal de defesa do meio ambiente	06.182.0180.2397.0000						15.000,00
3 DESPESAS CORRENTE						15.000,00	
3 OUTRAS DESPESAS CORRENTES					15.000,00		
MATERIAL DE CONSUMO			3.3.90.30.00	5.000,00			
OUTROS SERVIÇOS DE TERCEIROS - PESSOA FÍSICA			3.3.90.36.00	5.000,00			
OUTROS SERVIÇOS DE TERCEIROS - PESSOA JURÍDICA			3.3.90.39.00	5.000,00			
aporte de cobertura atuarial ao RPPS com recursos próprios	09.271.0092.2259.0000						50.000,00
3 DESPESAS CORRENTE						50.000,00	
3 OUTRAS DESPESAS CORRENTES					50.000,00		
Aporte para Cobertura do Déficit Atuarial do RPPS			3.3.91.97.00	50.000,00			
contratação de estagiários para o serviço público junto ao CIEE, IEL e outros	11.333.0021.2261.0000						10.000,00
3 DESPESAS CORRENTE						10.000,00	
3 OUTRAS DESPESAS CORRENTES					10.000,00		
OUTROS SERVIÇOS DE TERCEIROS - PESSOA FÍSICA			3.3.90.36.00	5.000,00			
OUTROS SERVIÇOS DE TERCEIROS - PESSOA JURÍDICA			3.3.90.39.00	5.000,00			
inclusão digital	19.126.0021.1075.0000						5.000,00
4 DESPESAS DE CAPIT						5.000,00	
4 INVESTIMENTOS					5.000,00		
EQUIPAMENTOS E MATERIAL PERMANENTE			4.4.90.52.00	5.000,00			
inclusão digital	19.126.0021.2209.0000						15.000,00
3 DESPESAS CORRENTE						15.000,00	
3 OUTRAS DESPESAS CORRENTES					15.000,00		
MATERIAL DE CONSUMO			3.3.90.30.00	5.000,00			
OUTROS SERVIÇOS DE TERCEIROS - PESSOA FÍSICA			3.3.90.36.00	5.000,00			
OUTROS SERVIÇOS DE TERCEIROS - PESSOA JURÍDICA			3.3.90.39.00	5.000,00			
implantação do centro de inovação tecnológica	19.573.0021.1003.0000						5.000,00
4 DESPESAS DE CAPIT						5.000,00	
4 INVESTIMENTOS					5.000,00		
EQUIPAMENTOS E MATERIAL PERMANENTE			4.4.90.52.00	5.000,00			
precatórios e sentenças judiciais	28.843.0000.0009.0000						220.000,00
3 DESPESAS CORRENTE						220.000,00	
1 PESSOAL E ENCARGOS SOCIAIS					20.000,00		
SENTENÇAS JUDICIAIS			3.1.90.91.00	20.000,00			
3 OUTRAS DESPESAS CORRENTES					200.000,00		
SENTENÇAS JUDICIAIS			3.3.90.91.00	200.000,00			
subvenções a instituições sem fins lucrativos	28.846.0000.0016.0000						5.000,00
3 DESPESAS CORRENTE						5.000,00	
3 OUTRAS DESPESAS CORRENTES					5.000,00		
SUBVENÇÕES SOCIAIS			3.3.50.43.00	5.000,00			





**PREFEITURA MUNICIPAL DE JUREMA**  
PRAÇA DA CONCEIÇÃO, 72 - CNPJ:10141489/0001-75

Orçamento Programa - Exercício de 2021

Página 9

**QUADRO AUXILIAR DE DETALHAMENTO DA DESPESA**

Lei: , Data:

PODER	02	PODER EXECUTIVO
ORGÃO	03	Secretaria de Administração
UNIDADE	01	Secretaria de Administração

Aplicacao Programada	Proj/Ativ	Finalidade	Categoria	Detalhada	TotalGrupo	Total Categ.	Total Func.
		F.R. - C.A.					
SUBVENÇÕES A INSTITUIÇÕES SEM FINS LUCRATIVOS	28.846.0000.0016.0000						5.000,00

**TOTAL** 1.652.000,00





**PREFEITURA MUNICIPAL DE JUREMA**  
PRAÇA DA CONCEIÇÃO, 72 - CNPJ:10141489/0001-75

Orçamento Programa - Exercício de 2021

Assinado de forma digital por  
AGNALDO JOSE INACIO DOS  
SANTOS:57220018487  
Dados: 2020.09.30 18:08:56 -03'00'

Página 10

**QUADRO AUXILIAR DE DETALHAMENTO DA DESPESA**

Lei: , Data:

PODER	02	PODER EXECUTIVO
ORGÃO	04	Secretaria de Finanças
UNIDADE	01	Secretaria de Finanças

Aplicacao Programada	Proj/Ativ	Finalidade	Categoria	Detalhada	TotalGrupo	Total Categ.	Total Func.
		F.R. - C.A.					
GESTÃO ADMINISTRATIVA DA SECRETARIA DE FINANÇAS	04.122.0056.2028.0000						275.000,00
3	DESPESAS CORREN'					275.000,00	
1	PESSOAL E ENCARGOS SOCIAIS				150.000,00		
	CONTRATAÇÃO POR TEMPO DETERMINADO		3.1.90.04.00	80.000,00			
	VENCIMENTOS E VANTAGENS FIXAS - PESSOAL CIVIL		3.1.90.11.00	55.000,00			
	OBRIGAÇÕES PATRONAIS		3.1.90.13.00	5.000,00			
	OUTRAS DESPESAS VARIÁVEIS - PESSOAL CIVIL		3.1.90.16.00	5.000,00			
	OBRIGAÇÕES PATRONAIS - INTRA-ORÇAMENTÁRIO		3.1.91.13.00	5.000,00			
3	OUTRAS DESPESAS CORRENTES				125.000,00		
	DIÁRIAS - CIVIL		3.3.90.14.00	5.000,00			
	MATERIAL DE CONSUMO		3.3.90.30.00	5.000,00			
	PREMIAÇÕES CULTURAIS, ARTÍSTICAS, CIENTÍFICAS, DESPORT		3.3.90.31.00	5.000,00			
	OUTROS SERVIÇOS DE TERCEIROS - PESSOA FÍSICA		3.3.90.36.00	20.000,00			
	OUTROS SERVIÇOS DE TERCEIROS - PESSOA JURÍDICA		3.3.90.39.00	80.000,00			
	DESPESAS DE EXERCÍCIOS ANTERIORES		3.3.90.92.00	5.000,00			
	INDENIZAÇÕES E RESTITUIÇÕES		3.3.90.93.00	5.000,00			
REEQUIPAMENTO DA ADMINISTRAÇÃO - AQUIS. DE VEÍC. MÓVEIS E EQUIPAMENTOS	04.123.0056.1007.0000						5.000,00
4	DESPESAS DE CAPIT					5.000,00	
4	INVESTIMENTOS				5.000,00		
	EQUIPAMENTOS E MATERIAL PERMANENTE		4.4.90.52.00	5.000,00			
CONTRIBUIÇÃO PARA FORMAÇÃO DO PASEP, INCLUINDO ENCARGOS	04.123.0056.2023.0000						250.000,00
3	DESPESAS CORREN'					250.000,00	
3	OUTRAS DESPESAS CORRENTES				250.000,00		
	OBRIGAÇÕES TRIBUTÁRIAS E CONTRIBUTIVAS		3.3.90.47.00	250.000,00			
TAXAS BANCARIAS, SEGUROS E ENCARGOS DIVERSOS	04.123.0056.2029.0000						5.000,00
3	DESPESAS CORREN'					5.000,00	
3	OUTRAS DESPESAS CORRENTES				5.000,00		
	OUTROS SERVIÇOS DE TERCEIROS - PESSOA JURÍDICA		3.3.90.39.00	5.000,00			
PAGAMENTOS DE DIVIDAS	28.843.0000.0011.0000						730.000,00
4	DESPESAS DE CAPIT					730.000,00	
6	AMORTIZAÇÃO DA DÍVIDA				730.000,00		
	PRINCIPAL DA DÍVIDA CONTRATUAL RESGATADA		4.6.90.71.00	720.000,00			
	PRINCIPAL DA DÍVIDA CONTRATUAL RESGATADA - INTRA-ORÇAI		4.6.91.71.00	10.000,00			
PAGAMENTO DE JUROS E ENCARGOS DA DÍVIDA	28.843.0000.0012.0000						10.000,00
3	DESPESAS CORREN'					10.000,00	
2	JUROS E ENCARGOS DA DÍVIDA				10.000,00		
	JUROS SOBRE A DÍVIDA POR CONTRATO		3.2.90.21.00	5.000,00			
	OUTROS ENCARGOS SOBRE A DÍVIDA POR CONTRATO		3.2.90.22.00	5.000,00			
RESERVA DE CONTINGÊNCIA	99.999.9999.2020.0000						1.690.000,00
9	RESERVA DE CONTII					1.690.000,00	
9	RESERVA DE CONTINGÊNCIA				1.690.000,00		
	RESERVA DE CONTINGÊNCIA		9.9.99.99.00	1.690.000,00			





**PREFEITURA MUNICIPAL DE JUREMA**  
PRAÇA DA CONCEIÇÃO, 72 - CNPJ:10141489/0001-75

Orçamento Programa - Exercício de 2021

Página 11

**QUADRO AUXILIAR DE DETALHAMENTO DA DESPESA**

Lei: , Data:

PODER	02	PODER EXECUTIVO
ORGÃO	04	Secretaria de Finanças
UNIDADE	01	Secretaria de Finanças

Aplicacao Programada	Proj/Ativ	Finalidade	Categoria	Detalhada	TotalGrupo	Total Categ.	Total Func.
		F.R. - C.A.					
<b>TOTAL</b>						2.965.000,00	





**PREFEITURA MUNICIPAL DE JUREMA**  
 PRAÇA DA CONCEIÇÃO, 72 - CNPJ:10141489/0001-75

Orçamento Programa - Exercício de 2021

Página 12

**QUADRO AUXILIAR DE DETALHAMENTO DA DESPESA**

Lei: , Data:

PODER	02	PODER EXECUTIVO
ORGÃO	05	Secretaria de Educação
UNIDADE	01	Secretaria de Educação

Aplicacao Programada	Proj/Ativ	Finalidade	Categoria	Detalhada	TotalGrupo	Total Categ.	Total Func.
		F.R. - C.A.					
CAPACITAÇÃO E FORMAÇÃO DO CORPO DOCENTE MUNICIPAL	12.122.1201.2500.0000						15.000,00
3	DESPESAS CORREN'					15.000,00	
3	OUTRAS DESPESAS CORRENTES				15.000,00		
	MATERIAL DE CONSUMO		3.3.90.30.00	5.000,00			
	OUTROS SERVIÇOS DE TERCEIROS - PESSOA FÍSICA		3.3.90.36.00	5.000,00			
	OUTROS SERVIÇOS DE TERCEIROS - PESSOA JURÍDICA		3.3.90.39.00	5.000,00			
GESTÃO ADMINISTRATIVA DO FUNDEF	12.122.2704.2403.0000						30.000,00
3	DESPESAS CORREN'					30.000,00	
1	PESSOAL E ENCARGOS SOCIAIS				10.000,00		
	CONTRATAÇÃO POR TEMPO DETERMINADO		3.1.90.04.00	5.000,00			
	VENCIMENTOS E VANTAGENS FIXAS - PESSOAL CIVIL		3.1.90.11.00	5.000,00			
3	OUTRAS DESPESAS CORRENTES				20.000,00		
	MATERIAL DE CONSUMO		3.3.90.30.00	5.000,00			
	OUTROS SERVIÇOS DE TERCEIROS - PESSOA FÍSICA		3.3.90.36.00	5.000,00			
	OUTROS SERVIÇOS DE TERCEIROS - PESSOA JURÍDICA		3.3.90.39.00	10.000,00			
IMPLANTAÇÃO DE LABORATÓRIO DE INFORMÁTICA	12.126.0021.1210.0000						5.000,00
4	DESPESAS DE CAPIT					5.000,00	
4	INVESTIMENTOS				5.000,00		
	EQUIPAMENTOS E MATERIAL PERMANENTE		4.4.90.52.00	5.000,00			
MANUTENÇÃO DO LABORATORIO DE INFORMATICA	12.126.0021.2328.0000						60.000,00
3	DESPESAS CORREN'					60.000,00	
3	OUTRAS DESPESAS CORRENTES				60.000,00		
	MATERIAL DE CONSUMO		3.3.90.30.00	5.000,00			
	OUTROS SERVIÇOS DE TERCEIROS - PESSOA FÍSICA		3.3.90.36.00	5.000,00			
	OUTROS SERVIÇOS DE TERCEIROS - PESSOA JURÍDICA		3.3.90.39.00	50.000,00			
IMPLANTAÇÃO DE CURSOS PROFISSIONALIZANTES	12.183.0021.2329.0000						10.000,00
3	DESPESAS CORREN'					10.000,00	
3	OUTRAS DESPESAS CORRENTES				10.000,00		
	MATERIAL DE CONSUMO		3.3.90.30.00	5.000,00			
	OUTROS SERVIÇOS DE TERCEIROS - PESSOA FÍSICA		3.3.90.36.00	5.000,00			
MANUTENÇÃO DO PNAE/PNAC/PNAP E OUTROS	12.306.0121.2037.0000						300.000,00
3	DESPESAS CORREN'					300.000,00	
3	OUTRAS DESPESAS CORRENTES				300.000,00		
	MATERIAL DE CONSUMO		3.3.90.30.00	300.000,00			
MANUTENÇÃO DOS CONSELHOS DE EDUCAÇÃO DO MUNICÍPIO	12.361.0004.2034.0000						20.000,00
3	DESPESAS CORREN'					20.000,00	
3	OUTRAS DESPESAS CORRENTES				20.000,00		
	DIÁRIAS - CIVIL		3.3.90.14.00	5.000,00			
	MATERIAL DE CONSUMO		3.3.90.30.00	5.000,00			
	OUTROS SERVIÇOS DE TERCEIROS - PESSOA FÍSICA		3.3.90.36.00	5.000,00			
	OUTROS SERVIÇOS DE TERCEIROS - PESSOA JURÍDICA		3.3.90.39.00	5.000,00			
AQUISIÇÃO DE IMÓVEIS PARA O ENSINO	12.361.0021.1008.0000						70.000,00
4	DESPESAS DE CAPIT					70.000,00	
4	INVESTIMENTOS				70.000,00		
	AQUISIÇÃO DE IMÓVEIS		4.4.90.61.00	70.000,00			





**PREFEITURA MUNICIPAL DE JUREMA**  
 PRAÇA DA CONCEIÇÃO, 72 - CNPJ:10141489/0001-75

Orçamento Programa - Exercício de 2021

Página 13

**QUADRO AUXILIAR DE DETALHAMENTO DA DESPESA**

Lei: , Data:

PODER	02	PODER EXECUTIVO
ORGÃO	05	Secretaria de Educação
UNIDADE	01	Secretaria de Educação

Aplicacao Programada	Proj/Ativ	Finalidade	Categoria	Detalhada	TotalGrupo	Total Categ.	Total Func.
		F.R. - C.A.					
AQUISIÇÃO DE IMÓVEIS PARA O ENSINO	12.361.0021.1008.0000						70.000,00
MANUTENÇÃO DAS AÇÕES VINCULADAS A GESTÃO DA SECRETARIA DE EDUCAÇÃO	12.361.0021.2033.0000						585.000,00
3	DESPESAS CORREN'					585.000,00	
1	PESSOAL E ENCARGOS SOCIAIS				180.000,00		
	CONTRATAÇÃO POR TEMPO DETERMINADO		3.1.90.04.00	60.000,00			
	VENCIMENTOS E VANTAGENS FIXAS - PESSOAL CIVIL		3.1.90.11.00	100.000,00			
	OBRIGAÇÕES PATRONAIS		3.1.90.13.00	5.000,00			
	DESPESAS DE EXERCÍCIOS ANTERIORES		3.1.90.92.00	5.000,00			
	OBRIGAÇÕES PATRONAIS - INTRA-ORÇAMENTÁRIO		3.1.91.13.00	10.000,00			
3	OUTRAS DESPESAS CORRENTES				405.000,00		
	DIÁRIAS - CIVIL		3.3.90.14.00	5.000,00			
	MATERIAL DE CONSUMO		3.3.90.30.00	135.000,00			
	PASSAGENS E DESPESAS COM LOCOMOÇÃO		3.3.90.33.00	5.000,00			
	OUTROS SERVIÇOS DE TERCEIROS - PESSOA FÍSICA		3.3.90.36.00	50.000,00			
	OUTROS SERVIÇOS DE TERCEIROS - PESSOA JURÍDICA		3.3.90.39.00	200.000,00			
	DESPESAS DE EXERCÍCIOS ANTERIORES		3.3.90.92.00	5.000,00			
	INDENIZAÇÕES E RESTITUIÇÕES		3.3.90.93.00	5.000,00			
CAPACITAÇÃO, TREINAMENTO E QUALIFICAÇÃO DE PROFESSORES	12.361.0021.2041.0000						215.000,00
3	DESPESAS CORREN'					215.000,00	
3	OUTRAS DESPESAS CORRENTES				215.000,00		
	MATERIAL DE CONSUMO		3.3.90.30.00	5.000,00			
	PASSAGENS E DESPESAS COM LOCOMOÇÃO		3.3.90.33.00	5.000,00			
	OUTROS SERVIÇOS DE TERCEIROS - PESSOA FÍSICA		3.3.90.36.00	5.000,00			
	OUTROS SERVIÇOS DE TERCEIROS - PESSOA JURÍDICA		3.3.90.39.00	200.000,00			
DESPESAS DO FUNDEB DO CORRENTE EXERCÍCIO SEM ATIVO FINANCEIRO	12.361.0021.2392.0000						45.000,00
3	DESPESAS CORREN'					45.000,00	
1	PESSOAL E ENCARGOS SOCIAIS				20.000,00		
	CONTRATAÇÃO POR TEMPO DETERMINADO		3.1.90.04.00	5.000,00			
	VENCIMENTOS E VANTAGENS FIXAS - PESSOAL CIVIL		3.1.90.11.00	5.000,00			
	SENTENÇAS JUDICIAIS		3.1.90.91.00	5.000,00			
	DESPESAS DE EXERCÍCIOS ANTERIORES		3.1.90.92.00	5.000,00			
3	OUTRAS DESPESAS CORRENTES				25.000,00		
	MATERIAL DE CONSUMO		3.3.90.30.00	5.000,00			
	SERVIÇOS DE CONSULTORIA		3.3.90.35.00	5.000,00			
	OUTROS SERVIÇOS DE TERCEIROS - PESSOA FÍSICA		3.3.90.36.00	5.000,00			
	OUTROS SERVIÇOS DE TERCEIROS - PESSOA JURÍDICA		3.3.90.39.00	5.000,00			
	INDENIZAÇÕES E RESTITUIÇÕES		3.3.90.93.00	5.000,00			
CONSTRUÇÃO, REFORMA E/OU AMPLIAÇÃO DE UNIDADES ESCOLARES	12.361.0120.1010.0000						100.000,00
4	DESPESAS DE CAPIT					100.000,00	
4	INVESTIMENTOS				100.000,00		
	OBRAS E INSTALAÇÕES		4.4.90.51.00	100.000,00			
AQUISIÇÃO DE VEÍCULOS, MOVEIS E EQUIPAMENTOS DIVERSOS	12.361.0120.1011.0000						100.000,00
4	DESPESAS DE CAPIT					100.000,00	
4	INVESTIMENTOS				100.000,00		
	EQUIPAMENTOS E MATERIAL PERMANENTE		4.4.90.52.00	100.000,00			





**PREFEITURA MUNICIPAL DE JUREMA**  
 PRAÇA DA CONCEIÇÃO, 72 - CNPJ:10141489/0001-75

Orçamento Programa - Exercício de 2021

Página 14

**QUADRO AUXILIAR DE DETALHAMENTO DA DESPESA**

Lei: , Data:

PODER	02	PODER EXECUTIVO
ORGÃO	05	Secretaria de Educação
UNIDADE	01	Secretaria de Educação

Aplicacao Programada	Proj/Ativ	Finalidade	Categoria	Detalhada	TotalGrupo	Total Categ.	Total Func.
		F.R. - C.A.					
AQUISIÇÃO DE VEÍCULOS, MOVEIS E EQUIPAMENTOS DIVERSOS	12.361.0120.1011.0000						100.000,00
PROGRAMA DINHEIRO DIRETO NA ESCOLA - PDDE	12.361.0120.2038.0000						20.000,00
3 DESPESAS CORREN'						20.000,00	
3 OUTRAS DESPESAS CORRENTES					20.000,00		
SUBVENÇÕES SOCIAIS			3.3.50.43.00	5.000,00			
MATERIAL DE CONSUMO			3.3.90.30.00	5.000,00			
OUTROS SERVIÇOS DE TERCEIROS - PESSOA FÍSICA			3.3.90.36.00	5.000,00			
OUTROS SERVIÇOS DE TERCEIROS - PESSOA JURÍDICA			3.3.90.39.00	5.000,00			
GESTÃO ADMINISTRATIVA DO ENSINO FUNDAMENTAL	12.361.0120.2040.0000						590.000,00
3 DESPESAS CORREN'						590.000,00	
1 PESSOAL E ENCARGOS SOCIAIS					530.000,00		
CONTRATAÇÃO POR TEMPO DETERMINADO			3.1.90.04.00	255.000,00			
VENCIMENTOS E VANTAGENS FIXAS - PESSOAL CIVIL			3.1.90.11.00	255.000,00			
OBRIGAÇÕES PATRONAIS			3.1.90.13.00	5.000,00			
OUTRAS DESPESAS VARIÁVEIS - PESSOAL CIVIL			3.1.90.16.00	5.000,00			
RESSARCIMENTO DE DESPESAS DE PESSOAL REQUISITADO			3.1.90.96.00	5.000,00			
OBRIGAÇÕES PATRONAIS - INTRA-ORÇAMENTÁRIO			3.1.91.13.00	5.000,00			
3 OUTRAS DESPESAS CORRENTES					60.000,00		
MATERIAL DE CONSUMO			3.3.90.30.00	50.000,00			
OUTROS SERVIÇOS DE TERCEIROS - PESSOA FÍSICA			3.3.90.36.00	5.000,00			
OBRIGAÇÕES TRIBUTÁRIAS E CONTRIBUTIVAS			3.3.90.47.00	5.000,00			
MANUTENÇÃO DO TRANSPORTE DE ESTUDANTES	12.361.0120.2047.0000						300.000,00
3 DESPESAS CORREN'						300.000,00	
3 OUTRAS DESPESAS CORRENTES					300.000,00		
OUTROS SERVIÇOS DE TERCEIROS - PESSOA JURÍDICA			3.3.90.39.00	300.000,00			
MANUTENÇÃO DO PROGRAMA DE TRANSPORTE ESCOLAR	12.361.0122.2044.0000						75.000,00
3 DESPESAS CORREN'						75.000,00	
3 OUTRAS DESPESAS CORRENTES					75.000,00		
MATERIAL DE CONSUMO			3.3.90.30.00	10.000,00			
OUTROS SERVIÇOS DE TERCEIROS - PESSOA FÍSICA			3.3.90.36.00	5.000,00			
OUTROS SERVIÇOS DE TERCEIROS - PESSOA JURÍDICA			3.3.90.39.00	50.000,00			
AUXÍLIO TRANSPORTE			3.3.90.49.00	10.000,00			
MANUTENÇÃO DAS ATIVIDADES DO PROGRAMA A CAMINHO DA ESCOLA	12.361.0122.2045.0000						125.000,00
3 DESPESAS CORREN'						125.000,00	
3 OUTRAS DESPESAS CORRENTES					125.000,00		
OUTROS SERVIÇOS DE TERCEIROS - PESSOA FÍSICA			3.3.90.36.00	5.000,00			
OUTROS SERVIÇOS DE TERCEIROS - PESSOA JURÍDICA			3.3.90.39.00	120.000,00			
MANUTENÇÃO DAS ATIVIDADES DO PROGRAMA DE TRANSPORTE ESCOLAR - PNATE	12.361.0122.2218.0000						215.000,00
3 DESPESAS CORREN'						215.000,00	
3 OUTRAS DESPESAS CORRENTES					215.000,00		
MATERIAL DE CONSUMO			3.3.90.30.00	5.000,00			
OUTROS SERVIÇOS DE TERCEIROS - PESSOA FÍSICA			3.3.90.36.00	10.000,00			
OUTROS SERVIÇOS DE TERCEIROS - PESSOA JURÍDICA			3.3.90.39.00	200.000,00			
MANUTENÇÃO DAS ATIVIDADES DO PROGRAMA A	12.362.0122.2035.0000						25.000,00





**PREFEITURA MUNICIPAL DE JUREMA**  
 PRAÇA DA CONCEIÇÃO, 72 - CNPJ:10141489/0001-75

Orçamento Programa - Exercício de 2021

Página 15

**QUADRO AUXILIAR DE DETALHAMENTO DA DESPESA**

Lei: , Data:

PODER	02	PODER EXECUTIVO
ORGÃO	05	Secretaria de Educação
UNIDADE	01	Secretaria de Educação

Aplicacao Programada	Proj/Ativ	Finalidade	Categoria	Detalhada	TotalGrupo	Total Categ.	Total Func.
F.R. - C.A.							
<b>CAMINHO DA ESCOLA</b>							
3	DESPEAS CORREN'					25.000,00	
3	OUTRAS DESPEAS CORRENTES				25.000,00		
	OUTROS SERVIÇOS DE TERCEIROS - PESSOA FÍSICA		3.3.90.36.00	5.000,00			
	OUTROS SERVIÇOS DE TERCEIROS - PESSOA JURÍDICA		3.3.90.39.00	20.000,00			
<b>MANUTENÇÃO DAS ATIVIDADES DO PROGRAMA DE TRANSPORTE ESCOLAR - PNATE</b>							
3	DESPEAS CORREN'	12.362.0122.2218.0000				40.000,00	40.000,00
3	OUTRAS DESPEAS CORRENTES				40.000,00		
	MATERIAL DE CONSUMO		3.3.90.30.00	10.000,00			
	OUTROS SERVIÇOS DE TERCEIROS - PESSOA FÍSICA		3.3.90.36.00	10.000,00			
	OUTROS SERVIÇOS DE TERCEIROS - PESSOA JURÍDICA		3.3.90.39.00	20.000,00			
<b>AJUDA A ESTUDANTES CARENTES E AUXÍLIOS PARA ESTUDOS E PESQUISAS</b>							
3	DESPEAS CORREN'	12.364.0120.2039.0000				25.000,00	25.000,00
3	OUTRAS DESPEAS CORRENTES				25.000,00		
	AUXÍLIO FINANCEIRO A ESTUDANTE		3.3.90.18.00	20.000,00			
	OUTROS SERVIÇOS DE TERCEIROS - PESSOA JURÍDICA		3.3.90.39.00	5.000,00			
<b>MANUTENÇÃO DO TRANSPORTE DE ESTUDANTES</b>							
3	DESPEAS CORREN'	12.364.0120.2047.0000				10.000,00	10.000,00
3	OUTRAS DESPEAS CORRENTES				10.000,00		
	OUTROS SERVIÇOS DE TERCEIROS - PESSOA FÍSICA		3.3.90.36.00	10.000,00			
<b>APOIO A GRADUAÇÃO DE PROFESSORES</b>							
3	DESPEAS CORREN'	12.364.0123.2046.0000				20.000,00	20.000,00
3	OUTRAS DESPEAS CORRENTES				20.000,00		
	AUXÍLIO FINANCEIRO A ESTUDANTE		3.3.90.18.00	10.000,00			
	OUTROS SERVIÇOS DE TERCEIROS - PESSOA JURÍDICA		3.3.90.39.00	10.000,00			
<b>IMPLANTAÇÃO DE BANDA MARCIAL</b>							
4	DESPEAS DE CAPIT	12.365.0120.1218.0000				15.000,00	15.000,00
4	INVESTIMENTOS				15.000,00		
	EQUIPAMENTOS E MATERIAL PERMANENTE		4.4.90.52.00	15.000,00			
<b>GESTÃO ADMINISTRATIVA DA EDUCAÇÃO INFANTIL</b>							
3	DESPEAS CORREN'	12.365.0120.2048.0000				85.000,00	85.000,00
1	PESSOAL E ENCARGOS SOCIAIS				20.000,00		
	CONTRATAÇÃO POR TEMPO DETERMINADO		3.1.90.04.00	5.000,00			
	VENCIMENTOS E VANTAGENS FIXAS - PESSOAL CIVIL		3.1.90.11.00	5.000,00			
	OBRIGAÇÕES PATRONAIS		3.1.90.13.00	5.000,00			
	OBRIGAÇÕES PATRONAIS - INTRA-ORÇAMENTÁRIO		3.1.91.13.00	5.000,00			
3	OUTRAS DESPEAS CORRENTES				65.000,00		
	MATERIAL DE CONSUMO		3.3.90.30.00	35.000,00			
	OUTROS SERVIÇOS DE TERCEIROS - PESSOA FÍSICA		3.3.90.36.00	10.000,00			
	OUTROS SERVIÇOS DE TERCEIROS - PESSOA JURÍDICA		3.3.90.39.00	20.000,00			
<b>MANUTENÇÃO DE BANDAS MARCIAIS</b>							
3	DESPEAS CORREN'	12.365.0120.2357.0000				30.000,00	30.000,00
3	OUTRAS DESPEAS CORRENTES				30.000,00		
	MATERIAL DE CONSUMO		3.3.90.30.00	10.000,00			
	OUTROS SERVIÇOS DE TERCEIROS - PESSOA FÍSICA		3.3.90.36.00	20.000,00			





**PREFEITURA MUNICIPAL DE JUREMA**  
 PRAÇA DA CONCEIÇÃO, 72 - CNPJ:10141489/0001-75

Orçamento Programa - Exercício de 2021

Página 16

**QUADRO AUXILIAR DE DETALHAMENTO DA DESPESA**

Lei: , Data:

PODER	02	PODER EXECUTIVO
ORGÃO	05	Secretaria de Educação
UNIDADE	01	Secretaria de Educação

Aplicacao Programada	Proj/Ativ	Finalidade	Categoria	Detalhada	TotalGrupo	Total Categ.	Total Func.
F.R. - C.A.							
MANUTENÇÃO DE BANDAS MARCIAIS	12.365.0120.2357.0000						30.000,00
APOIO A DESFILES CIVICOS E FESTIVIDADES NAS UNIDADES ESCOLARES	12.365.0120.2358.0000						60.000,00
3 DESPESAS CORREN'						60.000,00	
3 OUTRAS DESPESAS CORRENTES					60.000,00		
MATERIAL DE CONSUMO			3.3.90.30.00	20.000,00			
Material, Bem ou Serviço para Distribuição Gratuita			3.3.90.32.00	10.000,00			
OUTROS SERVIÇOS DE TERCEIROS - PESSOA FÍSICA			3.3.90.36.00	10.000,00			
OUTROS SERVIÇOS DE TERCEIROS - PESSOA JURÍDICA			3.3.90.39.00	20.000,00			
MANUTENÇÃO DAS ATIVIDADES DO PROGRAMA DE TRANSPORTE ESCOLAR - PNATE	12.365.0122.2218.0000						15.000,00
3 DESPESAS CORREN'						15.000,00	
3 OUTRAS DESPESAS CORRENTES					15.000,00		
MATERIAL DE CONSUMO			3.3.90.30.00	5.000,00			
OUTROS SERVIÇOS DE TERCEIROS - PESSOA FÍSICA			3.3.90.36.00	5.000,00			
OUTROS SERVIÇOS DE TERCEIROS - PESSOA JURÍDICA			3.3.90.39.00	5.000,00			
MANUTENÇÃO DAS ATIVIDADES DO PROGRAMA, JOVENS E ADULTOS ALFABETIZADOS	12.366.0126.2049.0000						85.000,00
3 DESPESAS CORREN'						85.000,00	
1 PESSOAL E ENCARGOS SOCIAIS					20.000,00		
CONTRATAÇÃO POR TEMPO DETERMINADO			3.1.90.04.00	5.000,00			
VENCIMENTOS E VANTAGENS FIXAS - PESSOAL CIVIL			3.1.90.11.00	5.000,00			
OBRIGAÇÕES PATRONAIS			3.1.90.13.00	5.000,00			
OBRIGAÇÕES PATRONAIS - INTRA-ORÇAMENTÁRIO			3.1.91.13.00	5.000,00			
3 OUTRAS DESPESAS CORRENTES					65.000,00		
MATERIAL DE CONSUMO			3.3.90.30.00	50.000,00			
OUTROS SERVIÇOS DE TERCEIROS - PESSOA FÍSICA			3.3.90.36.00	10.000,00			
OUTROS SERVIÇOS DE TERCEIROS - PESSOA JURÍDICA			3.3.90.39.00	5.000,00			
APOIO A INSTITUIÇÕES EDUCACIONAIS SEM FINS LUCRATIVOS	12.367.0021.0018.0000						5.000,00
3 DESPESAS CORREN'						5.000,00	
3 OUTRAS DESPESAS CORRENTES					5.000,00		
SUBVENÇÕES SOCIAIS			3.3.50.43.00	5.000,00			
GESTÃO ADMINISTRATIVA DA EDUCAÇÃO ESPECIAL	12.367.0120.2050.0000						35.000,00
3 DESPESAS CORREN'						35.000,00	
1 PESSOAL E ENCARGOS SOCIAIS					20.000,00		
CONTRATAÇÃO POR TEMPO DETERMINADO			3.1.90.04.00	5.000,00			
VENCIMENTOS E VANTAGENS FIXAS - PESSOAL CIVIL			3.1.90.11.00	5.000,00			
OBRIGAÇÕES PATRONAIS			3.1.90.13.00	5.000,00			
OBRIGAÇÕES PATRONAIS - INTRA-ORÇAMENTÁRIO			3.1.91.13.00	5.000,00			
3 OUTRAS DESPESAS CORRENTES					15.000,00		
MATERIAL DE CONSUMO			3.3.90.30.00	5.000,00			
OUTROS SERVIÇOS DE TERCEIROS - PESSOA FÍSICA			3.3.90.36.00	5.000,00			
OUTROS SERVIÇOS DE TERCEIROS - PESSOA JURÍDICA			3.3.90.39.00	5.000,00			
<b>TOTAL</b>							<b>3.330.000,00</b>





**PREFEITURA MUNICIPAL DE JUREMA**  
 PRAÇA DA CONCEIÇÃO, 72 - CNPJ:10141489/0001-75

Orçamento Programa - Exercício de 2021

Página 17

**QUADRO AUXILIAR DE DETALHAMENTO DA DESPESA**

Lei: , Data:

PODER	02	PODER EXECUTIVO
ORGÃO	06	FUNDEB
UNIDADE	02	FUNDEB

Aplicacao Programada	Proj/Ativ	Finalidade	Categoria	Detalhada	TotalGrupo	Total Categ.	Total Func.
F.R. - C.A.							
PROGRAMA DE EDUCAÇÃO ESPECIAL E INCLUSIVA	12.361.0021.2393.0000						35.000,00
3 DESPESAS CORREN'						35.000,00	
1 PESSOAL E ENCARGOS SOCIAIS					10.000,00		
CONTRATAÇÃO POR TEMPO DETERMINADO			3.1.90.04.00	5.000,00			
VENCIMENTOS E VANTAGENS FIXAS - PESSOAL CIVIL			3.1.90.11.00	5.000,00			
3 OUTRAS DESPESAS CORRENTES					25.000,00		
DIÁRIAS - CIVIL			3.3.90.14.00	5.000,00			
MATERIAL DE CONSUMO			3.3.90.30.00	5.000,00			
OUTROS SERVIÇOS DE TERCEIROS - PESSOA FÍSICA			3.3.90.36.00	5.000,00			
OUTROS SERVIÇOS DE TERCEIROS - PESSOA JURÍDICA			3.3.90.39.00	5.000,00			
INDENIZAÇÕES E RESTITUIÇÕES			3.3.90.93.00	5.000,00			
CONSTRUÇÃO E REFORMA DE UNIDADES ESCOLARES 40%	12.361.0120.1015.0000						300.000,00
4 DESPESAS DE CAPIT						300.000,00	
4 INVESTIMENTOS					300.000,00		
OBRAS E INSTALAÇÕES			4.4.90.51.00	300.000,00			
AQUISIÇÃO DE IMÓVEIS 40%	12.361.0120.1017.0000						155.000,00
4 DESPESAS DE CAPIT						155.000,00	
4 INVESTIMENTOS					155.000,00		
AQUISIÇÃO DE IMÓVEIS			4.4.90.61.00	155.000,00			
AQUISIÇÃO DE MÓVEIS, VEÍCULOS E EQUIPAMENTOS DIVERSOS, INCLUINDO AQUISIÇÃO DE TRANSPORTE ESCOLAR 40%	12.361.0120.1078.0000						180.000,00
4 DESPESAS DE CAPIT						180.000,00	
4 INVESTIMENTOS					180.000,00		
EQUIPAMENTOS E MATERIAL PERMANENTE			4.4.90.52.00	180.000,00			
GESTÃO ADMINISTRATIVA DO ORGÃO 60%	12.361.0120.2054.0000						5.920.000,00
3 DESPESAS CORREN'						5.920.000,00	
1 PESSOAL E ENCARGOS SOCIAIS					5.920.000,00		
CONTRATAÇÃO POR TEMPO DETERMINADO			3.1.90.04.00	1.400.000,00			
VENCIMENTOS E VANTAGENS FIXAS - PESSOAL CIVIL			3.1.90.11.00	2.460.000,00			
OBRIGAÇÕES PATRONAIS			3.1.90.13.00	750.000,00			
OUTRAS DESPESAS VARIÁVEIS - PESSOAL CIVIL			3.1.90.16.00	10.000,00			
INDENIZAÇÕES E RESTITUIÇÕES TRABALHISTAS			3.1.90.94.00	350.000,00			
RESSARCIMENTO DE DESPESAS DE PESSOAL REQUISITADO			3.1.90.96.00	50.000,00			
OBRIGAÇÕES PATRONAIS - INTRA-ORÇAMENTÁRIO			3.1.91.13.00	900.000,00			
GESTÃO ADMINISTRATIVA DO ORGÃO 40%	12.361.0120.2055.0000						2.870.000,00
3 DESPESAS CORREN'						2.870.000,00	
1 PESSOAL E ENCARGOS SOCIAIS					2.430.000,00		
CONTRATAÇÃO POR TEMPO DETERMINADO			3.1.90.04.00	1.000.000,00			
VENCIMENTOS E VANTAGENS FIXAS - PESSOAL CIVIL			3.1.90.11.00	1.000.000,00			
OBRIGAÇÕES PATRONAIS			3.1.90.13.00	200.000,00			
OUTRAS DESPESAS VARIÁVEIS - PESSOAL CIVIL			3.1.90.16.00	5.000,00			
INDENIZAÇÕES E RESTITUIÇÕES TRABALHISTAS			3.1.90.94.00	25.000,00			
OBRIGAÇÕES PATRONAIS - INTRA-ORÇAMENTÁRIO			3.1.91.13.00	200.000,00			
3 OUTRAS DESPESAS CORRENTES					440.000,00		
DIÁRIAS - CIVIL			3.3.90.14.00	40.000,00			
MATERIAL DE CONSUMO			3.3.90.30.00	300.000,00			
OUTROS SERVIÇOS DE TERCEIROS - PESSOA FÍSICA			3.3.90.36.00	50.000,00			
OUTROS SERVIÇOS DE TERCEIROS - PESSOA JURÍDICA			3.3.90.39.00	50.000,00			





**PREFEITURA MUNICIPAL DE JUREMA**  
 PRAÇA DA CONCEIÇÃO, 72 - CNPJ:10141489/0001-75

Orçamento Programa - Exercício de 2021

Página 18

**QUADRO AUXILIAR DE DETALHAMENTO DA DESPESA**

Lei: , Data:

PODER	02	PODER EXECUTIVO
ORGÃO	06	FUNDEB
UNIDADE	02	FUNDEB

Aplicacao Programada	Proj/Ativ	Finalidade	Categoria	Detalhada	TotalGrupo	Total Categ.	Total Func.
F.R. - C.A.							
GESTÃO ADMINISTRATIVA DO ORGÃO 40%	12.361.0120.2055.0000						2.870.000,00
AQUISIÇÃO DE MATERIAIS DIDÁTICOS 40%	12.361.0120.2057.0000						10.000,00
3 DESPESAS CORREN'						10.000,00	
3 OUTRAS DESPESAS CORRENTES					10.000,00		
MATERIAL DE CONSUMO			3.3.90.30.00	5.000,00			
Material, Bem ou Serviço para Distribuição Gratuita			3.3.90.32.00	5.000,00			
DESPESAS COM RECURSOS PRÓPRIOS/ FUNDEB	12.361.0120.2360.0000						100.000,00
RECURSOS DE EXERCICIOS ANTERIORES							
3 DESPESAS CORREN'						100.000,00	
1 PESSOAL E ENCARGOS SOCIAIS					50.000,00		
DESPESAS DE EXERCÍCIOS ANTERIORES			3.1.90.92.00	50.000,00			
3 OUTRAS DESPESAS CORRENTES					50.000,00		
DESPESAS DE EXERCÍCIOS ANTERIORES			3.3.90.92.00	50.000,00			
MANUTENÇÃO DO TRANSPORTE ESCOLAR 40%	12.361.0122.2061.0000						160.000,00
3 DESPESAS CORREN'						160.000,00	
3 OUTRAS DESPESAS CORRENTES					160.000,00		
MATERIAL DE CONSUMO			3.3.90.30.00	50.000,00			
OUTROS SERVIÇOS DE TERCEIROS - PESSOA FÍSICA			3.3.90.36.00	60.000,00			
OUTROS SERVIÇOS DE TERCEIROS - PESSOA JURÍDICA			3.3.90.39.00	50.000,00			
GESTÃO ADMINISTRATIVA DO ENSINO INFANTIL	12.365.0120.2200.0000						4.520.000,00
FUNDEB 60%							
3 DESPESAS CORREN'						4.520.000,00	
1 PESSOAL E ENCARGOS SOCIAIS					3.080.000,00		
CONTRATAÇÃO POR TEMPO DETERMINADO			3.1.90.04.00	1.300.000,00			
VENCIMENTOS E VANTAGENS FIXAS - PESSOAL CIVIL			3.1.90.11.00	1.580.000,00			
OBRIGAÇÕES PATRONAIS			3.1.90.13.00	200.000,00			
3 OUTRAS DESPESAS CORRENTES					1.440.000,00		
MATERIAL DE CONSUMO			3.3.90.30.00	300.000,00			
OUTROS SERVIÇOS DE TERCEIROS - PESSOA FÍSICA			3.3.90.36.00	285.000,00			
OUTROS SERVIÇOS DE TERCEIROS - PESSOA JURÍDICA			3.3.90.39.00	855.000,00			
CAPACITAÇÃO E TREINAMENTO DE SERVIDORES DO	12.365.0120.2323.0000						90.000,00
ENSINO BÁSICO 40%							
3 DESPESAS CORREN'						90.000,00	
3 OUTRAS DESPESAS CORRENTES					90.000,00		
MATERIAL DE CONSUMO			3.3.90.30.00	60.000,00			
SERVIÇOS DE CONSULTORIA			3.3.90.35.00	10.000,00			
OUTROS SERVIÇOS DE TERCEIROS - PESSOA JURÍDICA			3.3.90.39.00	20.000,00			
PROGRAMA DE ALFABETIZAÇÃO DE JOVENS E	12.366.0120.2201.0000						275.000,00
ADULTOS							
3 DESPESAS CORREN'						275.000,00	
1 PESSOAL E ENCARGOS SOCIAIS					210.000,00		
CONTRATAÇÃO POR TEMPO DETERMINADO			3.1.90.04.00	200.000,00			
VENCIMENTOS E VANTAGENS FIXAS - PESSOAL CIVIL			3.1.90.11.00	5.000,00			
OBRIGAÇÕES PATRONAIS			3.1.90.13.00	5.000,00			
3 OUTRAS DESPESAS CORRENTES					65.000,00		
MATERIAL DE CONSUMO			3.3.90.30.00	50.000,00			
OUTROS SERVIÇOS DE TERCEIROS - PESSOA FÍSICA			3.3.90.36.00	5.000,00			
OUTROS SERVIÇOS DE TERCEIROS - PESSOA JURÍDICA			3.3.90.39.00	5.000,00			
INDENIZAÇÕES E RESTITUIÇÕES			3.3.90.93.00	5.000,00			













**PREFEITURA MUNICIPAL DE JUREMA**  
 PRAÇA DA CONCEIÇÃO, 72 - CNPJ:10141489/0001-75

Orçamento Programa - Exercício de 2021

Página 21

**QUADRO AUXILIAR DE DETALHAMENTO DA DESPESA**

Lei: , Data:

PODER	02	PODER EXECUTIVO
ORGÃO	07	Secretaria de Assistência Social
UNIDADE	02	FUNDO MUNICIPAL DE ASSISTÊNCIA AO IDOSO

Aplicacao Programada	Proj/Ativ	Finalidade	Categoria	Detalhada	TotalGrupo	Total Categ.	Total Func.
F.R. - C.A.							
AQUISIÇÃO DE MÓVEIS E EQUIPAMENTOS DIVERSOS	08.241.0081.1054.0000						5.000,00
4 DESPESAS DE CAPIT						5.000,00	
4 INVESTIMENTOS					5.000,00		
EQUIPAMENTOS E MATERIAL PERMANENTE			4.4.90.52.00	5.000,00			
CONSTRUÇÃO E/OU REFORMA PARA O CENTRO DE CONVIVÊNCIA PARA IDOSOS	08.241.0081.1220.0000						5.000,00
4 DESPESAS DE CAPIT						5.000,00	
4 INVESTIMENTOS					5.000,00		
EQUIPAMENTOS E MATERIAL PERMANENTE			4.4.90.52.00	5.000,00			
MANUTENÇÃO DAS ATIVIDADES DO FUNDO MUNICIPAL DE ASSISTÊNCIA AO IDOSO	08.241.0081.2366.0000						40.000,00
3 DESPESAS CORREN'						40.000,00	
1 PESSOAL E ENCARGOS SOCIAIS					10.000,00		
CONTRATAÇÃO POR TEMPO DETERMINADO			3.1.90.04.00	5.000,00			
VENCIMENTOS E VANTAGENS FIXAS - PESSOAL CIVIL			3.1.90.11.00	5.000,00			
3 OUTRAS DESPESAS CORRENTES					30.000,00		
DIÁRIAS - CIVIL			3.3.90.14.00	5.000,00			
MATERIAL DE CONSUMO			3.3.90.30.00	5.000,00			
OUTROS SERVIÇOS DE TERCEIROS - PESSOA FÍSICA			3.3.90.36.00	5.000,00			
OUTROS SERVIÇOS DE TERCEIROS - PESSOA JURÍDICA			3.3.90.39.00	5.000,00			
OUTROS AUXÍLIOS FINANCEIROS A PESSOA FÍSICA			3.3.90.48.00	5.000,00			
INDENIZAÇÕES E RESTITUIÇÕES			3.3.90.93.00	5.000,00			
<b>TOTAL</b>							<b>50.000,00</b>



**QUADRO AUXILIAR DE DETALHAMENTO DA DESPESA**

Lei: , Data:

PODER	02	PODER EXECUTIVO
ORGÃO	08	Secretaria de Agricultura
UNIDADE	01	Secretaria de Agricultura

Aplicacao Programada	Proj/Ativ	Finalidade	Categoria	Detalhada	TotalGrupo	Total Categ.	Total Func.
F.R. - C.A.							
AQUISIÇÃO DE EQUIPAMENTOS DIVERSOS, INCLUINDO EQUIP. AGRÍCOLAS	20.122.0200.1045.0000						100.000,00
4 DESPESAS DE CAPIT						100.000,00	
4 INVESTIMENTOS					100.000,00		
EQUIPAMENTOS E MATERIAL PERMANENTE			4.4.90.52.00	100.000,00			
GESTÃO ADMINISTRATIVA	20.122.0200.2088.0000						255.000,00
3 DESPESAS CORREN						255.000,00	
1 PESSOAL E ENCARGOS SOCIAIS					30.000,00		
VENCIMENTOS E VANTAGENS FIXAS - PESSOAL CIVIL			3.1.90.11.00	20.000,00			
OBRIGAÇÕES PATRONAIS			3.1.90.13.00	5.000,00			
OBRIGAÇÕES PATRONAIS - INTRA-ORÇAMENTÁRIO			3.1.91.13.00	5.000,00			
3 OUTRAS DESPESAS CORRENTES					225.000,00		
DIÁRIAS - CIVIL			3.3.90.14.00	5.000,00			
MATERIAL DE CONSUMO			3.3.90.30.00	150.000,00			
OUTROS SERVIÇOS DE TERCEIROS - PESSOA FÍSICA			3.3.90.36.00	5.000,00			
LOCAÇÃO DE MÃO-DE-OBRA			3.3.90.37.00	5.000,00			
OUTROS SERVIÇOS DE TERCEIROS - PESSOA JURÍDICA			3.3.90.39.00	50.000,00			
DESPESAS DE EXERCÍCIOS ANTERIORES			3.3.90.92.00	5.000,00			
INDENIZAÇÕES E RESTITUIÇÕES			3.3.90.93.00	5.000,00			
MANUTENÇÃO DO PROGRAMA DE ABASTECIMENTO	20.122.0200.2159.0000						20.000,00
3 DESPESAS CORREN						20.000,00	
3 OUTRAS DESPESAS CORRENTES					20.000,00		
OUTROS SERVIÇOS DE TERCEIROS - PESSOA FÍSICA			3.3.90.36.00	10.000,00			
OUTROS SERVIÇOS DE TERCEIROS - PESSOA JURÍDICA			3.3.90.39.00	10.000,00			
CONSTRUÇÃO, REFORMA E/OU AMPLIAÇÃO DE CENTRAIS DE ABASTECIMENTO	20.605.0180.1043.0000						50.000,00
4 DESPESAS DE CAPIT						50.000,00	
4 INVESTIMENTOS					50.000,00		
OBRAS E INSTALAÇÕES			4.4.90.51.00	50.000,00			
EXECUÇÃO DE OBRAS DE APOIO AGRÍCOLA	20.606.0200.1044.0000						50.000,00
4 DESPESAS DE CAPIT						50.000,00	
4 INVESTIMENTOS					50.000,00		
OBRAS E INSTALAÇÕES			4.4.90.51.00	50.000,00			
OBRAS E INSTALAÇÕES PARA IRRIGAÇÕES	20.607.0200.1046.0000						50.000,00
4 DESPESAS DE CAPIT						50.000,00	
4 INVESTIMENTOS					50.000,00		
OBRAS E INSTALAÇÕES			4.4.90.51.00	50.000,00			
APOIO AO DESENVOLVIMENTO DO SETOR AGROPECUÁRIO	20.608.0200.1062.0000						50.000,00
4 DESPESAS DE CAPIT						50.000,00	
4 INVESTIMENTOS					50.000,00		
EQUIPAMENTOS E MATERIAL PERMANENTE			4.4.90.52.00	50.000,00			
MANUTENÇÃO DAS ATIVIDADES VINCULADAS AO SETOR AGROPECUÁRIO E AO DESEN. RURAL	20.608.0200.1204.0000						25.000,00
3 DESPESAS CORREN						25.000,00	





**PREFEITURA MUNICIPAL DE JUREMA**  
 PRAÇA DA CONCEIÇÃO, 72 - CNPJ:10141489/0001-75

Orçamento Programa - Exercício de 2021

Página 23

**QUADRO AUXILIAR DE DETALHAMENTO DA DESPESA**

Lei: , Data:

PODER	02	PODER EXECUTIVO
ORGÃO	08	Secretaria de Agricultura
UNIDADE	01	Secretaria de Agricultura

Aplicacao Programada	Proj/Ativ	Finalidade	Categoria	Detalhada	TotalGrupo	Total Categ.	Total Func.
F.R. - C.A.							
MANUTENÇÃO DAS ATIVIDADES VINCULADAS AO SETOR AGROPECUÁRIO E AO DESEN. RURAL	20.608.0200.1204.0000						25.000,00
3 DESPESAS CORREN'						25.000,00	
3 OUTRAS DESPESAS CORRENTES					25.000,00		
Material, Bem ou Serviço para Distribuição Gratuita			3.3.90.32.00	5.000,00			
OUTROS SERVIÇOS DE TERCEIROS - PESSOA FÍSICA			3.3.90.36.00	10.000,00			
OUTROS SERVIÇOS DE TERCEIROS - PESSOA JURÍDICA			3.3.90.39.00	10.000,00			
PRODUÇÃO E DISTRIBUIÇÃO DE SEMENTES	20.608.0200.2089.0000						25.000,00
3 DESPESAS CORREN'						25.000,00	
3 OUTRAS DESPESAS CORRENTES					25.000,00		
MATERIAL DE CONSUMO			3.3.90.30.00	5.000,00			
Material, Bem ou Serviço para Distribuição Gratuita			3.3.90.32.00	5.000,00			
OUTROS SERVIÇOS DE TERCEIROS - PESSOA FÍSICA			3.3.90.36.00	5.000,00			
OUTROS SERVIÇOS DE TERCEIROS - PESSOA JURÍDICA			3.3.90.39.00	10.000,00			
CAMPANHA DE VACINAÇÃO DE ANIMAIS	20.608.0200.2158.0000						20.000,00
3 DESPESAS CORREN'						20.000,00	
3 OUTRAS DESPESAS CORRENTES					20.000,00		
MATERIAL DE CONSUMO			3.3.90.30.00	5.000,00			
Material, Bem ou Serviço para Distribuição Gratuita			3.3.90.32.00	5.000,00			
OUTROS SERVIÇOS DE TERCEIROS - PESSOA FÍSICA			3.3.90.36.00	5.000,00			
OUTROS SERVIÇOS DE TERCEIROS - PESSOA JURÍDICA			3.3.90.39.00	5.000,00			
CONSTRUÇÃO, AMPLIAÇÃO DE CURRAIS PARA ANIMAIS	20.608.0215.2097.0000						20.000,00
4 DESPESAS DE CAPIT						20.000,00	
4 INVESTIMENTOS					20.000,00		
OBRAS E INSTALAÇÕES			4.4.90.51.00	20.000,00			
FOMENTO AS ATIV. COMERCIAIS E DE SERV. ATRAVÉS DE EXP., FEIRAS E OUTROS EVENTOS	23.691.0215.2098.0000						20.000,00
3 DESPESAS CORREN'						20.000,00	
3 OUTRAS DESPESAS CORRENTES					20.000,00		
MATERIAL DE CONSUMO			3.3.90.30.00	5.000,00			
PREMIAÇÕES CULTURAIS, ARTÍSTICAS, CIENTÍFICAS, DESPORT			3.3.90.31.00	5.000,00			
OUTROS SERVIÇOS DE TERCEIROS - PESSOA FÍSICA			3.3.90.36.00	5.000,00			
OUTROS SERVIÇOS DE TERCEIROS - PESSOA JURÍDICA			3.3.90.39.00	5.000,00			
<b>TOTAL</b>							<b>685.000,00</b>





**PREFEITURA MUNICIPAL DE JUREMA**  
 PRAÇA DA CONCEIÇÃO, 72 - CNPJ:10141489/0001-75

Orçamento Programa - Exercício de 2021

Página 24

**QUADRO AUXILIAR DE DETALHAMENTO DA DESPESA**

Lei: , Data:

PODER	02	PODER EXECUTIVO					
ORGÃO	09	Secretaria de Infraestrutura					
UNIDADE	01	Secretaria de Infraestrutura					
Aplicacao Programada	Proj/Ativ	Finalidade	Categoria	Detalhada	TotalGrupo	Total Categ.	Total Func.
			F.R. - C.A.				
REEQUIPAMENTO DA UNIDADE	04.122.0150.1023.0000						50.000,00
4 DESPESAS DE CAPIT						50.000,00	
4 INVESTIMENTOS					50.000,00		
EQUIPAMENTOS E MATERIAL PERMANENTE			4.4.90.52.00	50.000,00			
REFORMA E/OU ADAPTAÇÃO DE UNIDADES PARA A ADMINISTRAÇÃO	04.122.0150.1024.0000						70.000,00
4 DESPESAS DE CAPIT						70.000,00	
4 INVESTIMENTOS					70.000,00		
OBRAS E INSTALAÇÕES			4.4.90.51.00	70.000,00			
DESAPROPRIAÇÃO DE IMÓVEIS	04.122.0150.1025.0000						100.000,00
4 DESPESAS DE CAPIT						100.000,00	
4 INVESTIMENTOS					100.000,00		
AQUISIÇÃO DE IMÓVEIS			4.4.90.61.00	100.000,00			
MANUTENÇÃO DAS AÇÕES VINCULADAS A GESTÃO DA SECRETARIA DE INFRA-ESTRUTURA	04.122.0150.2092.0000						3.250.000,00
3 DESPESAS CORREN						3.250.000,00	
1 PESSOAL E ENCARGOS SOCIAIS					810.000,00		
CONTRATAÇÃO POR TEMPO DETERMINADO			3.1.90.04.00	500.000,00			
VENCIMENTOS E VANTAGENS FIXAS - PESSOAL CIVIL			3.1.90.11.00	300.000,00			
OBRIGAÇÕES PATRONAIS			3.1.90.13.00	10.000,00			
3 OUTRAS DESPESAS CORRENTES					2.440.000,00		
DIÁRIAS - CIVIL			3.3.90.14.00	20.000,00			
MATERIAL DE CONSUMO			3.3.90.30.00	600.000,00			
OUTROS SERVIÇOS DE TERCEIROS - PESSOA FÍSICA			3.3.90.36.00	500.000,00			
OUTROS SERVIÇOS DE TERCEIROS - PESSOA JURÍDICA			3.3.90.39.00	1.000.000,00			
DESPESAS DE EXERCÍCIOS ANTERIORES			3.3.90.92.00	300.000,00			
INDENIZAÇÕES E RESTITUIÇÕES			3.3.90.93.00	20.000,00			
CONSTRUÇÃO AMPLIAÇÃO E/OU REFORMA DE UNIDADES DE SAÚDE	10.122.0150.1208.0000						400.000,00
4 DESPESAS DE CAPIT						400.000,00	
4 INVESTIMENTOS					400.000,00		
OBRAS E INSTALAÇÕES			4.4.90.51.00	400.000,00			
CONSTRUÇÃO, REFORMA E AMPLIAÇÃO DE UNIDADES ESCOLARES	12.361.0150.1209.0000						400.000,00
4 DESPESAS DE CAPIT						400.000,00	
4 INVESTIMENTOS					400.000,00		
OBRAS E INSTALAÇÕES			4.4.90.51.00	400.000,00			
CONSTRUÇÃO, REFORMA A AMPLIAÇÃO DE CRECHES	12.365.0150.2387.0000						50.000,00
4 DESPESAS DE CAPIT						50.000,00	
4 INVESTIMENTOS					50.000,00		
OUTRAS OBRAS E INSTALAÇÕES			4.4.90.51.99	50.000,00			
CONSTRUÇÃO, REFORMA E/OU AMPLIAÇÃO DE CEMITÉRIOS	15.451.0150.1031.0000						50.000,00
4 DESPESAS DE CAPIT						50.000,00	
4 INVESTIMENTOS					50.000,00		
OBRAS E INSTALAÇÕES			4.4.90.51.00	50.000,00			





**PREFEITURA MUNICIPAL DE JUREMA**  
 PRAÇA DA CONCEIÇÃO, 72 - CNPJ:10141489/0001-75

Orçamento Programa - Exercício de 2021

Página 25

**QUADRO AUXILIAR DE DETALHAMENTO DA DESPESA**

Lei: , Data:

PODER	02	PODER EXECUTIVO
ORGÃO	09	Secretaria de Infraestrutura
UNIDADE	01	Secretaria de Infraestrutura

Aplicacao Programada	Proj/Ativ	Finalidade	Categoria	Detalhada	TotalGrupo	Total Categ.	Total Func.
		F.R. - C.A.					
PAVIMENTAÇÃO DE VIAS PÚBLICAS	15.451.0150.1032.0000						500.000,00
4 DESPESAS DE CAPIT						500.000,00	
4 INVESTIMENTOS					500.000,00		
OBRAS E INSTALAÇÕES			4.4.90.51.00	500.000,00			
CONSTRUÇÃO, REFORMA E/OU AMPLIAÇÃO DE MUROS, RAMPAS, ESCADARIAS E OUTROS	15.451.0150.1033.0000						100.000,00
4 DESPESAS DE CAPIT						100.000,00	
4 INVESTIMENTOS					100.000,00		
OBRAS E INSTALAÇÕES			4.4.90.51.00	100.000,00			
DESAPROPRIAÇÃO DE IMÓVEIS PARA ABERTURA DE RUAS	15.451.0150.1034.0000						25.000,00
4 DESPESAS DE CAPIT						25.000,00	
4 INVESTIMENTOS					25.000,00		
OBRAS E INSTALAÇÕES			4.4.90.51.00	25.000,00			
MANUTENÇÃO DA ILUMINAÇÃO PÚBLICA	15.451.0150.2364.0000						175.000,00
3 DESPESAS CORREN						175.000,00	
1 PESSOAL E ENCARGOS SOCIAIS					25.000,00		
CONTRATAÇÃO POR TEMPO DETERMINADO			3.1.90.04.00	5.000,00			
VENCIMENTOS E VANTAGENS FIXAS - PESSOAL CIVIL			3.1.90.11.00	20.000,00			
3 OUTRAS DESPESAS CORRENTES					150.000,00		
MATERIAL DE CONSUMO			3.3.90.30.00	50.000,00			
OUTROS SERVIÇOS DE TERCEIROS - PESSOA FÍSICA			3.3.90.36.00	50.000,00			
OUTROS SERVIÇOS DE TERCEIROS - PESSOA JURÍDICA			3.3.90.39.00	50.000,00			
AQUISIÇÃO DE MÓVEIS, VEÍCULOS E EQUIPAMENTOS DIVERSOS	15.452.0150.1035.0000						300.000,00
4 DESPESAS DE CAPIT						300.000,00	
4 INVESTIMENTOS					300.000,00		
EQUIPAMENTOS E MATERIAL PERMANENTE			4.4.90.52.00	300.000,00			
REPOSIÇÃO DE CALÇAMENTO E ASFALTO	15.452.0150.2093.0000						210.000,00
3 DESPESAS CORREN						210.000,00	
3 OUTRAS DESPESAS CORRENTES					210.000,00		
MATERIAL DE CONSUMO			3.3.90.30.00	10.000,00			
OUTROS SERVIÇOS DE TERCEIROS - PESSOA FÍSICA			3.3.90.36.00	50.000,00			
OUTROS SERVIÇOS DE TERCEIROS - PESSOA JURÍDICA			3.3.90.39.00	150.000,00			
OBRAS EM PRAÇAS E ÁREAS DE LAZER E PÓRTICOS NA CIDADE	15.813.0150.1036.0000						100.000,00
4 DESPESAS DE CAPIT						100.000,00	
4 INVESTIMENTOS					100.000,00		
OBRAS E INSTALAÇÕES			4.4.90.51.00	100.000,00			
CONSTRUÇÃO E REFORMA DE ESGOTOS E SANITÁRIOS PÚBLICOS E DOMICILIARES	17.512.0170.1038.0000						50.000,00
4 DESPESAS DE CAPIT						50.000,00	
4 INVESTIMENTOS					50.000,00		
OBRAS E INSTALAÇÕES			4.4.90.51.00	50.000,00			
CONSTRUÇÃO E AMPLIAÇÃO DE BARRAGENS, POÇOS, ADUTORAS, CISTERNAS E OUTRAS	17.544.0170.1076.0000						100.000,00









**PREFEITURA MUNICIPAL DE JUREMA**  
PRAÇA DA CONCEIÇÃO, 72 - CNPJ:10141489/0001-75

Orçamento Programa - Exercício de 2021

Assinado de forma digital por  
AGNALDO JOSE INACIO DOS  
SANTOS:57220018487  
Dados: 2020.09.30 18:08:56 -03'00'

Página 27

**QUADRO AUXILIAR DE DETALHAMENTO DA DESPESA**

Lei: , Data:

PODER	02	PODER EXECUTIVO
ORGÃO	10	Secretaria de Governo
UNIDADE	01	Secretaria de Governo

Aplicacao Programada	Proj/Ativ	Finalidade	Categoria	Detalhada	TotalGrupo	Total Categ.	Total Func.
AQUISIÇÃO DE VEÍCULOS, MÓVEIS E EQUIPAMENTOS DIVERSOS	04.122.0021.1089.0000						50.000,00
4 DESPESAS DE CAPIT						50.000,00	
4 INVESTIMENTOS					50.000,00		
EQUIPAMENTOS E MATERIAL PERMANENTE			4.4.90.52.00	50.000,00			
MANUTENÇÃO DAS ATIVIDADES GERAIS DA SECRETARIA DE GOVERNO	04.122.0021.2227.0000						480.000,00
3 DESPESAS CORREN						480.000,00	
1 PESSOAL E ENCARGOS SOCIAIS					450.000,00		
VENCIMENTOS E VANTAGENS FIXAS - PESSOAL CIVIL			3.1.90.11.00	400.000,00			
OBRIGAÇÕES PATRONAIS			3.1.90.13.00	50.000,00			
3 OUTRAS DESPESAS CORRENTES					30.000,00		
DIÁRIAS - CIVIL			3.3.90.14.00	5.000,00			
MATERIAL DE CONSUMO			3.3.90.30.00	5.000,00			
OUTROS SERVIÇOS DE TERCEIROS - PESSOA FÍSICA			3.3.90.36.00	5.000,00			
OUTROS SERVIÇOS DE TERCEIROS - PESSOA JURÍDICA			3.3.90.39.00	5.000,00			
DESPESAS DE EXERCÍCIOS ANTERIORES			3.3.90.92.00	5.000,00			
INDENIZAÇÕES E RESTITUIÇÕES			3.3.90.93.00	5.000,00			
MANUTENÇÃO DAS ATIVIDADES DESTINADAS A CULTURA	13.122.0021.2221.0000						30.000,00
3 DESPESAS CORREN						30.000,00	
3 OUTRAS DESPESAS CORRENTES					30.000,00		
MATERIAL DE CONSUMO			3.3.90.30.00	10.000,00			
OUTROS SERVIÇOS DE TERCEIROS - PESSOA FÍSICA			3.3.90.36.00	10.000,00			
OUTROS SERVIÇOS DE TERCEIROS - PESSOA JURÍDICA			3.3.90.39.00	10.000,00			
PROMOÇÃO DE FESTIVIDADES ARTÍSTICAS E CULTURAIS	13.392.0181.2051.0000						940.000,00
3 DESPESAS CORREN						940.000,00	
3 OUTRAS DESPESAS CORRENTES					940.000,00		
MATERIAL DE CONSUMO			3.3.90.30.00	45.000,00			
PREMIAÇÕES CULTURAIS, ARTÍSTICAS, CIENTÍFICAS, DESPORT			3.3.90.31.00	5.000,00			
OUTROS SERVIÇOS DE TERCEIROS - PESSOA FÍSICA			3.3.90.36.00	100.000,00			
OUTROS SERVIÇOS DE TERCEIROS - PESSOA JURÍDICA			3.3.90.39.00	790.000,00			
LEI DE INCENTIVO A PROMOÇÃO DE PROJETOS CULTURAIS, LEI ALMIR BLANC 14017/20	13.392.0181.2503.0000						15.000,00
3 DESPESAS CORREN						15.000,00	
3 OUTRAS DESPESAS CORRENTES					15.000,00		
MATERIAL DE CONSUMO			3.3.90.30.00	5.000,00			
OUTROS SERVIÇOS DE TERCEIROS - PESSOA FÍSICA			3.3.90.36.00	5.000,00			
OUTROS SERVIÇOS DE TERCEIROS - PESSOA FÍSICA			3.3.90.36.00	5.000,00			
MANUTENÇÃO DAS AÇÕES VOLTADAS PARA A PROMOÇÃO E DESENVOLVIMENTO TURÍSTICO	23.695.0270.2052.0000						25.000,00
3 DESPESAS CORREN						25.000,00	
3 OUTRAS DESPESAS CORRENTES					25.000,00		
MATERIAL DE CONSUMO			3.3.90.30.00	10.000,00			
PREMIAÇÕES CULTURAIS, ARTÍSTICAS, CIENTÍFICAS, DESPORT			3.3.90.31.00	5.000,00			
OUTROS SERVIÇOS DE TERCEIROS - PESSOA FÍSICA			3.3.90.36.00	5.000,00			
OUTROS SERVIÇOS DE TERCEIROS - PESSOA JURÍDICA			3.3.90.39.00	5.000,00			
EXECUÇÃO DE OBRAS E INSTALAÇÕES DESTINADAS A	27.812.0270.1052.0000						50.000,00





**PREFEITURA MUNICIPAL DE JUREMA**  
PRAÇA DA CONCEIÇÃO, 72 - CNPJ:10141489/0001-75

Orçamento Programa - Exercício de 2021

Página 28

**QUADRO AUXILIAR DE DETALHAMENTO DA DESPESA**

Lei: , Data:

Aplicacao Programada	Proj/Ativ	Finalidade	Categoria	Detalhada	TotalGrupo	Total Categ.	Total Func.
PODER	02	PODER EXECUTIVO					
ORGÃO	10	Secretaria de Governo					
UNIDADE	01	Secretaria de Governo					
<hr/>							
<b>PRÁTICA DE ESPORTES E LAZER</b>							
4	DESPEAS DE CAPIT					50.000,00	
4	INVESTIMENTOS				50.000,00		
	OBRAS E INSTALAÇÕES		4.4.90.51.00	50.000,00			
<hr/>							
<b>CONSTRUÇÃO E REFORMA DE IMÓVEIS DEST. A</b>							
PRÁTICA DE ESPORTES E LAZER							
4	DESPEAS DE CAPIT	27.813.0270.1053.0000					100.000,00
4	INVESTIMENTOS				100.000,00		
	OBRAS E INSTALAÇÕES		4.4.90.51.00	100.000,00			
<hr/>							
<b>MANUTENÇÃO DAS ATIVIDADES VINCULADAS AO</b>							
ESPORTE E LAZER NO MUNICÍPIO							
3	DESPEAS CORREN'	27.813.0270.2053.0000					17.500,00
3	OUTRAS DESPEAS CORRENTES				17.500,00		
	MATERIAL DE CONSUMO		3.3.90.30.00	10.000,00			
	PREMIAÇÕES CULTURAIS, ARTÍSTICAS, CIENTÍFICAS, DESPORT		3.3.90.31.00	2.500,00			
	OUTROS SERVIÇOS DE TERCEIROS - PESSOA FÍSICA		3.3.90.36.00	2.500,00			
	OUTROS SERVIÇOS DE TERCEIROS - PESSOA JURÍDICA		3.3.90.39.00	2.500,00			
<hr/>							
<b>MANUTENÇÃO E CUSTEIO DAS DESPESAS DOS</b>							
ESPORTES: FUTEBOL, FUTSAL, VOLEIBOL, HANDEBOL							
E ARTES MARCIAIS.							
3	DESPEAS CORREN'	27.813.0270.2502.0000					17.500,00
3	OUTRAS DESPEAS CORRENTES				17.500,00		
	MATERIAL DE CONSUMO		3.3.90.30.00	10.000,00			
	PREMIAÇÕES CULTURAIS, ARTÍSTICAS, CIENTÍFICAS, DESPORT		3.3.90.31.00	2.500,00			
	OUTROS SERVIÇOS DE TERCEIROS - PESSOA FÍSICA		3.3.90.36.00	2.500,00			
	OUTROS SERVIÇOS DE TERCEIROS - PESSOA JURÍDICA		3.3.90.39.00	2.500,00			
<hr/>							
<b>TOTAL</b>							<b>1.725.000,00</b>





**PREFEITURA MUNICIPAL DE JUREMA**  
 PRAÇA DA CONCEIÇÃO, 72 - CNPJ:10141489/0001-75

Orçamento Programa - Exercício de 2021

Página 29

**QUADRO AUXILIAR DE DETALHAMENTO DA DESPESA**

Lei: , Data:

PODER	02	PODER EXECUTIVO
ORGÃO	10	Secretaria de Governo
UNIDADE	02	Administração do Distrito de Santo Antônio das Queimadas

Aplicacao Programada	Proj/Ativ	Finalidade	Categoria	Detalhada	TotalGrupo	Total Categ.	Total Func.
F.R. - C.A.							
AQUISIÇÃO DE MÓVEIS E EQUIPAMENTOS DIVERSOS	04.122.0021.1054.0000						50.000,00
4 DESPESAS DE CAPIT						50.000,00	
4 INVESTIMENTOS					50.000,00		
EQUIPAMENTOS E MATERIAL PERMANENTE			4.4.90.52.00	50.000,00			
GESTÃO ADMINISTRATIVA	04.122.0021.2100.0000						65.000,00
3 DESPESAS CORREN'						65.000,00	
1 PESSOAL E ENCARGOS SOCIAIS					20.000,00		
CONTRATAÇÃO POR TEMPO DETERMINADO			3.1.90.04.00	5.000,00			
VENCIMENTOS E VANTAGENS FIXAS - PESSOAL CIVIL			3.1.90.11.00	5.000,00			
OBRIGAÇÕES PATRONAIS			3.1.90.13.00	5.000,00			
OBRIGAÇÕES PATRONAIS - INTRA-ORÇAMENTÁRIO			3.1.91.13.00	5.000,00			
3 OUTRAS DESPESAS CORRENTES					45.000,00		
DIÁRIAS - CIVIL			3.3.90.14.00	5.000,00			
MATERIAL DE CONSUMO			3.3.90.30.00	5.000,00			
OUTROS SERVIÇOS DE TERCEIROS - PESSOA FÍSICA			3.3.90.36.00	5.000,00			
OUTROS SERVIÇOS DE TERCEIROS - PESSOA JURÍDICA			3.3.90.39.00	20.000,00			
DESPESAS DE EXERCÍCIOS ANTERIORES			3.3.90.92.00	5.000,00			
INDENIZAÇÕES E RESTITUIÇÕES			3.3.90.93.00	5.000,00			
<b>TOTAL</b>							<b>115.000,00</b>





**PREFEITURA MUNICIPAL DE JUREMA**  
 PRAÇA DA CONCEIÇÃO, 72 - CNPJ:10141489/0001-75

Orçamento Programa - Exercício de 2021

Página 30

**QUADRO AUXILIAR DE DETALHAMENTO DA DESPESA**

Lei: , Data:

PODER	02	PODER EXECUTIVO
ORGÃO	11	Secretaria de Meio Ambiente e Habitação
UNIDADE	01	Secretaria de Meio Ambiente e Habitação

Aplicacao Programada	Proj/Ativ	Finalidade	Categoria	Detalhada	TotalGrupo	Total Categ.	Total Func.
		F.R. - C.A.					
CONSTRUÇÃO DE CASAS POPULARES	16.482.0160.1037.0000						100.000,00
4	DESPEAS DE CAPIT					100.000,00	
4	INVESTIMENTOS				100.000,00		
	OBRAS E INSTALAÇÕES		4.4.90.51.00	100.000,00			
AQUISIÇÃO MÓVEIS, VEÍCULOS E EQUIPAMENTOS	18.122.0180.1083.0000						50.000,00
DIVERSOS						50.000,00	
4	DESPEAS DE CAPIT					50.000,00	
4	INVESTIMENTOS				50.000,00		
	EQUIPAMENTOS E MATERIAL PERMANENTE		4.4.90.52.00	50.000,00			
MANUTENÇÃO DAS AÇÕES DA SECRETARIA DE MEIO AMBIENTE E HABITAÇÃO	18.122.0180.2214.0000						148.000,00
3	DESPEAS CORREN					148.000,00	
1	PESSOAL E ENCARGOS SOCIAIS				45.000,00		
	CONTRATAÇÃO POR TEMPO DETERMINADO		3.1.90.04.00	30.000,00			
	VENCIMENTOS E VANTAGENS FIXAS - PESSOAL CIVIL		3.1.90.11.00	5.000,00			
	OBRIGAÇÕES PATRONAIS		3.1.90.13.00	5.000,00			
	OBRIGAÇÕES PATRONAIS - INTRA-ORÇAMENTÁRIO		3.1.91.13.00	5.000,00			
3	OUTRAS DESPESAS CORRENTES				103.000,00		
	DIÁRIAS - CIVIL		3.3.90.14.00	10.000,00			
	MATERIAL DE CONSUMO		3.3.90.30.00	5.000,00			
	Outras Despesas de Pessoal decorrentes de Contratos de Terce		3.3.90.34.00	10.000,00			
	OUTROS SERVIÇOS DE TERCEIROS - PESSOA FÍSICA		3.3.90.36.00	8.000,00			
	LOCAÇÃO DE MÃO-DE-OBRA		3.3.90.37.00	10.000,00			
	OUTROS SERVIÇOS DE TERCEIROS - PESSOA JURÍDICA		3.3.90.39.00	50.000,00			
	DESPEAS DE EXERCÍCIOS ANTERIORES		3.3.90.92.00	5.000,00			
	INDENIZAÇÕES E RESTITUIÇÕES		3.3.90.93.00	5.000,00			
IMPLANTAÇÃO E MANUT. DE AÇÕES VOLTADAS P/ REFLORESTAMENTO RURAL E ARBORIZAÇÃO	18.541.0180.2255.0000						30.000,00
3	DESPEAS CORREN					30.000,00	
3	OUTRAS DESPESAS CORRENTES				30.000,00		
	MATERIAL DE CONSUMO		3.3.90.30.00	5.000,00			
	Material, Bem ou Serviço para Distribuição Gratuita		3.3.90.32.00	5.000,00			
	OUTROS SERVIÇOS DE TERCEIROS - PESSOA FÍSICA		3.3.90.36.00	10.000,00			
	OUTROS SERVIÇOS DE TERCEIROS - PESSOA JURÍDICA		3.3.90.39.00	10.000,00			
TRATAMENTO DE RESÍDUOS SÓLIDOS	18.542.0180.2096.0000						800.000,00
3	DESPEAS CORREN					800.000,00	
3	OUTRAS DESPESAS CORRENTES				800.000,00		
	MATERIAL DE CONSUMO		3.3.90.30.00	20.000,00			
	OUTROS SERVIÇOS DE TERCEIROS - PESSOA FÍSICA		3.3.90.36.00	80.000,00			
	OUTROS SERVIÇOS DE TERCEIROS - PESSOA JURÍDICA		3.3.90.39.00	700.000,00			
<b>TOTAL</b>							<b>1.128.000,00</b>





**PREFEITURA MUNICIPAL DE JUREMA**  
 PRAÇA DA CONCEIÇÃO, 72 - CNPJ:10141489/0001-75

Orçamento Programa - Exercício de 2021

Página 31

**QUADRO AUXILIAR DE DETALHAMENTO DA DESPESA**

Lei: , Data:

PODER	02	PODER EXECUTIVO
ORGÃO	12	Secretaria de Transporte
UNIDADE	01	Secretaria de Transporte

Aplicacao Programada	Proj/Ativ	Finalidade	Categoria	Detalhada	TotalGrupo	Total Categ.	Total Func.
F.R. - C.A.							
AQUISIÇÃO DE VEÍCULOS, MÓVEIS E EQUIPAMENTOS DIVERSOS	26.122.0150.1084.0000						50.000,00
4 DESPESAS DE CAPIT						50.000,00	
4 INVESTIMENTOS					50.000,00		
EQUIPAMENTOS E MATERIAL PERMANENTE			4.4.90.52.00	50.000,00			
MANUTENÇÃO DAS ATIVIDADES GERAIS DA SECRETARIA DE TRANSPORTES	26.122.0150.2215.0000						215.000,00
3 DESPESAS CORREN						215.000,00	
1 PESSOAL E ENCARGOS SOCIAIS					35.000,00		
CONTRATAÇÃO POR TEMPO DETERMINADO			3.1.90.04.00	20.000,00			
VENCIMENTOS E VANTAGENS FIXAS - PESSOAL CIVIL			3.1.90.11.00	5.000,00			
OBRIGAÇÕES PATRONAIS			3.1.90.13.00	5.000,00			
OBRIGAÇÕES PATRONAIS - INTRA-ORÇAMENTÁRIO			3.1.91.13.00	5.000,00			
3 OUTRAS DESPESAS CORRENTES					180.000,00		
DIÁRIAS - CIVIL			3.3.90.14.00	10.000,00			
MATERIAL DE CONSUMO			3.3.90.30.00	100.000,00			
OUTROS SERVIÇOS DE TERCEIROS - PESSOA FÍSICA			3.3.90.36.00	10.000,00			
OUTROS SERVIÇOS DE TERCEIROS - PESSOA JURÍDICA			3.3.90.39.00	50.000,00			
DESPESAS DE EXERCÍCIOS ANTERIORES			3.3.90.92.00	5.000,00			
INDENIZAÇÕES E RESTITUIÇÕES			3.3.90.93.00	5.000,00			
IMPLANTAÇÃO E MUNICIPALIZAÇÃO DO TRÂNSITO	26.122.0150.2365.0000						70.000,00
3 DESPESAS CORREN						70.000,00	
1 PESSOAL E ENCARGOS SOCIAIS					10.000,00		
CONTRATAÇÃO POR TEMPO DETERMINADO			3.1.90.04.00	5.000,00			
VENCIMENTOS E VANTAGENS FIXAS - PESSOAL CIVIL			3.1.90.11.00	5.000,00			
3 OUTRAS DESPESAS CORRENTES					60.000,00		
MATERIAL DE CONSUMO			3.3.90.30.00	10.000,00			
OUTROS SERVIÇOS DE TERCEIROS - PESSOA FÍSICA			3.3.90.36.00	20.000,00			
OUTROS SERVIÇOS DE TERCEIROS - PESSOA JURÍDICA			3.3.90.39.00	30.000,00			
EXECUÇÃO DE OBRAS RODOVIÁRIAS	26.782.0150.1050.0000						100.000,00
4 DESPESAS DE CAPIT						100.000,00	
4 INVESTIMENTOS					100.000,00		
OBRAS E INSTALAÇÕES			4.4.90.51.00	100.000,00			
IMPLANTAÇÃO DE ABRIGOS DE PASSAGEIROS	26.782.0150.1051.0000						100.000,00
4 DESPESAS DE CAPIT						100.000,00	
4 INVESTIMENTOS					100.000,00		
OBRAS E INSTALAÇÕES			4.4.90.51.00	100.000,00			
MANUTENÇÃO DE RODOVIAS E ESTRADAS	26.782.0150.2099.0000						140.000,00
3 DESPESAS CORREN						140.000,00	
3 OUTRAS DESPESAS CORRENTES					140.000,00		
MATERIAL DE CONSUMO			3.3.90.30.00	20.000,00			
OUTROS SERVIÇOS DE TERCEIROS - PESSOA FÍSICA			3.3.90.36.00	20.000,00			
OUTROS SERVIÇOS DE TERCEIROS - PESSOA JURÍDICA			3.3.90.39.00	100.000,00			
<b>TOTAL</b>							<b>675.000,00</b>





**PREFEITURA MUNICIPAL DE JUREMA**  
 PRAÇA DA CONCEIÇÃO, 72 - CNPJ:10141489/0001-75

Orçamento Programa - Exercício de 2021

Página 32

**QUADRO AUXILIAR DE DETALHAMENTO DA DESPESA**

Lei: , Data:

PODER	02	PODER EXECUTIVO					
ORGÃO	13	ENTIDADE SUPERVISIONADA - FMS					
UNIDADE	01	FUNDO MUNICIPAL DE SAÚDE					
Aplicacao Programada	Proj/Ativ	Finalidade	Categoria	Detalhada	TotalGrupo	Total Categ.	Total Func.
		F.R. - C.A.					
AMPLIAÇÃO DA ESTRUTURA E AQUISIÇÃO DE EQUIPAMENTOS PARA O PROGRAMA MÉDICOS PELO BRASIL		10.122.0021.1219.0000					20.000,00
4	DESPESAS DE CAPIT					20.000,00	
4	INVESTIMENTOS				20.000,00		
	OBRAS E INSTALAÇÕES		4.4.90.51.00	10.000,00			
	EQUIPAMENTOS E MATERIAL PERMANENTE		4.4.90.52.00	10.000,00			
AQUISIÇÃO DE FARDAMENTO DESTINADOS AOS SERVIDORES		10.122.0021.2326.0000					20.000,00
3	DESPESAS CORREN					20.000,00	
3	OUTRAS DESPESAS CORRENTES				20.000,00		
	MATERIAL DE CONSUMO		3.3.90.30.00	5.000,00			
	OUTROS SERVIÇOS DE TERCEIROS - PESSOA FÍSICA		3.3.90.36.00	5.000,00			
	OUTROS SERVIÇOS DE TERCEIROS - PESSOA JURÍDICA		3.3.90.39.00	10.000,00			
AMPLIAÇÃO DA ESTRUTURA FÍSICA DA SAÚDE		10.122.0100.1101.0000					30.000,00
4	DESPESAS DE CAPIT					30.000,00	
4	INVESTIMENTOS				30.000,00		
	OBRAS E INSTALAÇÕES		4.4.90.51.00	30.000,00			
AQUISIÇÃO DE EQUIPAMENTOS PARA SAÚDE E GESTÃO DO SUS		10.122.0100.1103.0000					15.000,00
4	DESPESAS DE CAPIT					15.000,00	
4	INVESTIMENTOS				15.000,00		
	OBRAS E INSTALAÇÕES		4.4.90.51.00	10.000,00			
	EQUIPAMENTOS E MATERIAL PERMANENTE		4.4.90.52.00	5.000,00			
ENFRENTAMENTO DA EMERGÊNCIA COVID 19		10.122.0100.2133.0000					730.000,00
3	DESPESAS CORREN					660.000,00	
1	PESSOAL E ENCARGOS SOCIAIS				220.000,00		
	CONTRATAÇÃO POR TEMPO DETERMINADO		3.1.90.04.00	20.000,00			
	CONTRATAÇÃO POR TEMPO DETERMINADO		3.1.90.04.00	200.000,00			
3	OUTRAS DESPESAS CORRENTES				440.000,00		
	MATERIAL DE CONSUMO		3.3.90.30.00	20.000,00			
	MATERIAL DE CONSUMO		3.3.90.30.00	200.000,00			
	OUTROS SERVIÇOS DE TERCEIROS - PESSOA FÍSICA		3.3.90.36.00	10.000,00			
	OUTROS SERVIÇOS DE TERCEIROS - PESSOA FÍSICA		3.3.90.36.00	100.000,00			
	OUTROS SERVIÇOS DE TERCEIROS - PESSOA JURÍDICA		3.3.90.39.00	10.000,00			
	OUTROS SERVIÇOS DE TERCEIROS - PESSOA JURÍDICA		3.3.90.39.00	100.000,00			
4	DESPESAS DE CAPIT					70.000,00	
4	INVESTIMENTOS				70.000,00		
	OBRAS E INSTALAÇÕES		4.4.90.51.00	10.000,00			
	OBRAS E INSTALAÇÕES		4.4.90.51.00	20.000,00			
	EQUIPAMENTOS E MATERIAL PERMANENTE		4.4.90.52.00	10.000,00			
	EQUIPAMENTOS E MATERIAL PERMANENTE		4.4.90.52.00	30.000,00			
GESTÃO ADMINISTRATIVA DA SAÚDE E QUALIFICAÇÃO DA GESTÃO DO SUS		10.122.0100.2311.0000					4.044.000,00
3	DESPESAS CORREN					4.044.000,00	





**PREFEITURA MUNICIPAL DE JUREMA**  
 PRAÇA DA CONCEIÇÃO, 72 - CNPJ:10141489/0001-75

Orçamento Programa - Exercício de 2021

Página 33

**QUADRO AUXILIAR DE DETALHAMENTO DA DESPESA**

Lei: , Data:

PODER	02	PODER EXECUTIVO
ORGÃO	13	ENTIDADE SUPERVISIONADA - FMS
UNIDADE	01	FUNDO MUNICIPAL DE SAÚDE

Aplicacao Programada	Proj/Ativ	Finalidade	Categoria	Detalhada	TotalGrupo	Total Categ.	Total Func.
		F.R. - C.A.					
GESTÃO ADMINISTRATIVA DA SAÚDE E QUALIFICAÇÃO DA GESTÃO DO SUS	10.122.0100.2311.0000						4.044.000,00
3	DESPESAS CORREN'					4.044.000,00	
1	PESSOAL E ENCARGOS SOCIAIS				1.844.000,00		
	CONTRATAÇÃO POR TEMPO DETERMINADO		3.1.90.04.00	800.000,00			
	VENCIMENTOS E VANTAGENS FIXAS - PESSOAL CIVIL		3.1.90.11.00	600.000,00			
	OBRIGAÇÕES PATRONAIS		3.1.90.13.00	324.000,00			
	OUTRAS DESPESAS VARIÁVEIS - PESSOAL CIVIL		3.1.90.16.00	10.000,00			
	INDENIZAÇÕES E RESTITUIÇÕES TRABALHISTAS		3.1.90.94.00	10.000,00			
	OBRIGAÇÕES PATRONAIS - INTRA-ORÇAMENTÁRIO		3.1.91.13.00	100.000,00			
3	OUTRAS DESPESAS CORRENTES				2.200.000,00		
	DIÁRIAS - CIVIL		3.3.90.14.00	20.000,00			
	MATERIAL DE CONSUMO		3.3.90.30.00	800.000,00			
	SERVIÇOS DE CONSULTORIA		3.3.90.35.00	20.000,00			
	OUTROS SERVIÇOS DE TERCEIROS - PESSOA FÍSICA		3.3.90.36.00	300.000,00			
	OUTROS SERVIÇOS DE TERCEIROS - PESSOA JURÍDICA		3.3.90.39.00	1.050.000,00			
	DESPESAS DE EXERCÍCIOS ANTERIORES		3.3.90.92.00	5.000,00			
	INDENIZAÇÕES E RESTITUIÇÕES		3.3.90.93.00	5.000,00			
MANUTENÇÃO DO CONSELHO MUNICIPAL DE SAÚDE	10.122.0100.2312.0000						20.000,00
3	DESPESAS CORREN'					20.000,00	
3	OUTRAS DESPESAS CORRENTES				20.000,00		
	DIÁRIAS - CIVIL		3.3.90.14.00	5.000,00			
	MATERIAL DE CONSUMO		3.3.90.30.00	5.000,00			
	OUTROS SERVIÇOS DE TERCEIROS - PESSOA FÍSICA		3.3.90.36.00	5.000,00			
	OUTROS SERVIÇOS DE TERCEIROS - PESSOA JURÍDICA		3.3.90.39.00	5.000,00			
CONCESSÃO DE MEDICAMENTOS, ALIMENTAÇÃO E OUTROS BENEFÍCIOS, POR DETERMINAÇÃO JUDICIAL OU DO MINISTÉRIO PÚBLICO	10.122.0100.2399.0000						10.000,00
3	DESPESAS CORREN'					10.000,00	
3	OUTRAS DESPESAS CORRENTES				10.000,00		
	Material, Bem ou Serviço para Distribuição Gratuita		3.3.90.32.00	10.000,00			
AQUISIÇÃO DE EQUIPAMENTOS PARA ATENÇÃO BÁSICA A SAÚDE	10.301.0100.1105.0000						140.000,00
4	DESPESAS DE CAPIT					140.000,00	
4	INVESTIMENTOS				140.000,00		
	EQUIPAMENTOS E MATERIAL PERMANENTE		4.4.90.52.00	130.000,00			
	EQUIPAMENTOS E MATERIAL PERMANENTE		4.4.90.52.00	10.000,00			
EXECUÇÃO DE OBRAS EM IMÓVEIS VINCULADOS A ATENÇÃO BÁSICA	10.301.0100.1106.0000						420.000,00
4	DESPESAS DE CAPIT					420.000,00	
4	INVESTIMENTOS				420.000,00		
	OBRAS E INSTALAÇÕES		4.4.90.51.00	410.000,00			
	OBRAS E INSTALAÇÕES		4.4.90.51.00	10.000,00			
AQUISIÇÃO DE MATERIAL INSTRUMENTAL CIRURGICO E ODONTOLÓGICO	10.301.0100.1211.0000						15.000,00
4	DESPESAS DE CAPIT					15.000,00	
4	INVESTIMENTOS				15.000,00		
	EQUIPAMENTOS E MATERIAL PERMANENTE		4.4.90.52.00	5.000,00			
	EQUIPAMENTOS E MATERIAL PERMANENTE		4.4.90.52.00	10.000,00			



**PREFEITURA MUNICIPAL DE JUREMA**

PRAÇA DA CONCEIÇÃO, 72 - CNPJ:10141489/0001-75

Orçamento Programa - Exercício de 2021

Assinado de forma digital por  
AGNALDO JOSE INACIO DOS  
SANTOS:57220018487  
Dados: 2020.09.30 18:08:56 -03'00'

Página 34

Lei: , Data:

**QUADRO AUXILIAR DE DETALHAMENTO DA DESPESA**

PODER	02	PODER EXECUTIVO
ORGÃO	13	ENTIDADE SUPERVISIONADA - FMS
UNIDADE	01	FUNDO MUNICIPAL DE SAÚDE

Aplicacao Programada	Proj/Ativ	Finalidade	Categoria	Detalhada	TotalGrupo	Total Categ.	Total Func.
F.R. - C.A.							
AQUISIÇÃO DE MÓVEIS, VEÍCULOS E EQUIPAMENTOS PARA O PACS	10.301.0100.1212.0000						15.000,00
4	4	DESPESAS DE CAPIT INVESTIMENTOS				15.000,00	
		EQUIPAMENTOS E MATERIAL PERMANENTE	4.4.90.52.00	5.000,00			
		EQUIPAMENTOS E MATERIAL PERMANENTE	4.4.90.52.00	10.000,00			
MANUTENÇÃO DAS AÇÕES DO PROGRAMA SAÚDE DA FAMÍLIA - PSF	10.301.0100.2106.0000						1.755.000,00
3	1	DESPESAS CORRENTE PESSOAL E ENCARGOS SOCIAIS			591.000,00	1.755.000,00	
		CONTRATAÇÃO POR TEMPO DETERMINADO	3.1.90.04.00	500.000,00			
		CONTRATAÇÃO POR TEMPO DETERMINADO	3.1.90.04.00	10.000,00			
		VENCIMENTOS E VANTAGENS FIXAS - PESSOAL CIVIL	3.1.90.11.00	30.000,00			
		VENCIMENTOS E VANTAGENS FIXAS - PESSOAL CIVIL	3.1.90.11.00	10.000,00			
		OBRIGAÇÕES PATRONAIS	3.1.90.13.00	5.000,00			
		OBRIGAÇÕES PATRONAIS	3.1.90.13.00	5.000,00			
		OUTRAS DESPESAS VARIÁVEIS - PESSOAL CIVIL	3.1.90.16.00	5.000,00			
		DESPESAS DE EXERCÍCIOS ANTERIORES	3.1.90.92.00	5.000,00			
		DESPESAS DE EXERCÍCIOS ANTERIORES	3.1.90.92.00	1.000,00			
		OBRIGAÇÕES PATRONAIS - INTRA-ORÇAMENTÁRIO	3.1.91.13.00	10.000,00			
		OBRIGAÇÕES PATRONAIS - INTRA-ORÇAMENTÁRIO	3.1.91.13.00	10.000,00			
3		OUTRAS DESPESAS CORRENTES			1.164.000,00		
		DIÁRIAS - CIVIL	3.3.90.14.00	5.000,00			
		DIÁRIAS - CIVIL	3.3.90.14.00	1.000,00			
		MATERIAL DE CONSUMO	3.3.90.30.00	500.000,00			
		MATERIAL DE CONSUMO	3.3.90.30.00	1.000,00			
		OUTROS SERVIÇOS DE TERCEIROS - PESSOA FÍSICA	3.3.90.36.00	100.000,00			
		OUTROS SERVIÇOS DE TERCEIROS - PESSOA FÍSICA	3.3.90.36.00	1.000,00			
		OUTROS SERVIÇOS DE TERCEIROS - PESSOA JURÍDICA	3.3.90.39.00	500.000,00			
		OUTROS SERVIÇOS DE TERCEIROS - PESSOA JURÍDICA	3.3.90.39.00	1.000,00			
		DESPESAS DE EXERCÍCIOS ANTERIORES	3.3.90.92.00	50.000,00			
		INDENIZAÇÕES E RESTITUIÇÕES	3.3.90.93.00	5.000,00			
MANUTENÇÃO DAS AÇÕES DO PROGRAMA AGENTES COMUNITÁRIOS DE SAÚDE - PACS	10.301.0100.2341.0000						595.000,00
3	1	DESPESAS CORRENTE PESSOAL E ENCARGOS SOCIAIS			370.000,00	595.000,00	
		CONTRATAÇÃO POR TEMPO DETERMINADO	3.1.90.04.00	50.000,00			
		CONTRATAÇÃO POR TEMPO DETERMINADO	3.1.90.04.00	10.000,00			
		VENCIMENTOS E VANTAGENS FIXAS - PESSOAL CIVIL	3.1.90.11.00	300.000,00			
		VENCIMENTOS E VANTAGENS FIXAS - PESSOAL CIVIL	3.1.90.11.00	10.000,00			
3		OUTRAS DESPESAS CORRENTES			225.000,00		
		DIÁRIAS - CIVIL	3.3.90.14.00	5.000,00			
		DIÁRIAS - CIVIL	3.3.90.14.00	1.000,00			
		MATERIAL DE CONSUMO	3.3.90.30.00	5.000,00			
		MATERIAL DE CONSUMO	3.3.90.30.00	1.000,00			
		OUTROS SERVIÇOS DE TERCEIROS - PESSOA FÍSICA	3.3.90.36.00	5.000,00			
		OUTROS SERVIÇOS DE TERCEIROS - PESSOA FÍSICA	3.3.90.36.00	1.000,00			
		OUTROS SERVIÇOS DE TERCEIROS - PESSOA JURÍDICA	3.3.90.39.00	200.000,00			
		OUTROS SERVIÇOS DE TERCEIROS - PESSOA JURÍDICA	3.3.90.39.00	1.000,00			
		INDENIZAÇÕES E RESTITUIÇÕES	3.3.90.93.00	5.000,00			
		INDENIZAÇÕES E RESTITUIÇÕES	3.3.90.93.00	1.000,00			
PROGRAMA MÉDICOS PELO BRASIL	10.301.0100.2362.0000						73.000,00
3		DESPESAS CORRENTE				73.000,00	





**PREFEITURA MUNICIPAL DE JUREMA**  
 PRAÇA DA CONCEIÇÃO, 72 - CNPJ:10141489/0001-75

Orçamento Programa - Exercício de 2021

Página 35

**QUADRO AUXILIAR DE DETALHAMENTO DA DESPESA**

Lei: , Data:

PODER	02	PODER EXECUTIVO
ORGÃO	13	ENTIDADE SUPERVISIONADA - FMS
UNIDADE	01	FUNDO MUNICIPAL DE SAÚDE

Aplicacao Programada	Proj/Ativ	Finalidade	Categoria	Detalhada	TotalGrupo	Total Categ.	Total Func.
F.R. - C.A.							
PROGRAMA MÉDICOS PELO BRASIL	10.301.0100.2362.0000						73.000,00
3	DESPESAS CORREN'					73.000,00	
3	OUTRAS DESPESAS CORRENTES				73.000,00		
	MATERIAL DE CONSUMO		3.3.90.30.00	10.000,00			
	MATERIAL DE CONSUMO		3.3.90.30.00	1.000,00			
	OUTROS SERVIÇOS DE TERCEIROS - PESSOA FÍSICA		3.3.90.36.00	40.000,00			
	OUTROS SERVIÇOS DE TERCEIROS - PESSOA FÍSICA		3.3.90.36.00	1.000,00			
	OUTROS SERVIÇOS DE TERCEIROS - PESSOA JURÍDICA		3.3.90.39.00	20.000,00			
	OUTROS SERVIÇOS DE TERCEIROS - PESSOA JURÍDICA		3.3.90.39.00	1.000,00			
MUCLEO DE APOIO A SAÚDE DA FAMÍLIA - NASF	10.301.0100.2388.0000						129.000,00
3	DESPESAS CORREN'					129.000,00	
1	PESSOAL E ENCARGOS SOCIAIS				105.000,00		
	CONTRATAÇÃO POR TEMPO DETERMINADO		3.1.90.04.00	90.000,00			
	CONTRATAÇÃO POR TEMPO DETERMINADO		3.1.90.04.00	10.000,00			
	VENCIMENTOS E VANTAGENS FIXAS - PESSOAL CIVIL		3.1.90.11.00	5.000,00			
3	OUTRAS DESPESAS CORRENTES				24.000,00		
	DIÁRIAS - CIVIL		3.3.90.14.00	5.000,00			
	DIÁRIAS - CIVIL		3.3.90.14.00	1.000,00			
	MATERIAL DE CONSUMO		3.3.90.30.00	5.000,00			
	MATERIAL DE CONSUMO		3.3.90.30.00	1.000,00			
	OUTROS SERVIÇOS DE TERCEIROS - PESSOA FÍSICA		3.3.90.36.00	5.000,00			
	OUTROS SERVIÇOS DE TERCEIROS - PESSOA FÍSICA		3.3.90.36.00	1.000,00			
	OUTROS SERVIÇOS DE TERCEIROS - PESSOA JURÍDICA		3.3.90.39.00	5.000,00			
	OUTROS SERVIÇOS DE TERCEIROS - PESSOA JURÍDICA		3.3.90.39.00	1.000,00			
PROGRAMA DE MELHORIA E ACESSO DE QUALIDADE - PMAQ	10.301.0100.2389.0000						78.000,00
3	DESPESAS CORREN'					78.000,00	
1	PESSOAL E ENCARGOS SOCIAIS				60.000,00		
	OUTRAS DESPESAS VARIÁVEIS - PESSOAL CIVIL		3.1.90.16.00	50.000,00			
	OUTRAS DESPESAS VARIÁVEIS - PESSOAL CIVIL		3.1.90.16.00	10.000,00			
3	OUTRAS DESPESAS CORRENTES				18.000,00		
	MATERIAL DE CONSUMO		3.3.90.30.00	5.000,00			
	MATERIAL DE CONSUMO		3.3.90.30.00	1.000,00			
	OUTROS SERVIÇOS DE TERCEIROS - PESSOA FÍSICA		3.3.90.36.00	5.000,00			
	OUTROS SERVIÇOS DE TERCEIROS - PESSOA FÍSICA		3.3.90.36.00	1.000,00			
	OUTROS SERVIÇOS DE TERCEIROS - PESSOA JURÍDICA		3.3.90.39.00	5.000,00			
	OUTROS SERVIÇOS DE TERCEIROS - PESSOA JURÍDICA		3.3.90.39.00	1.000,00			
PROGRAMA SAÚDE BUCAL - PSB	10.301.0100.2390.0000						48.000,00
3	DESPESAS CORREN'					48.000,00	
1	PESSOAL E ENCARGOS SOCIAIS				30.000,00		
	CONTRATAÇÃO POR TEMPO DETERMINADO		3.1.90.04.00	5.000,00			
	CONTRATAÇÃO POR TEMPO DETERMINADO		3.1.90.04.00	10.000,00			
	VENCIMENTOS E VANTAGENS FIXAS - PESSOAL CIVIL		3.1.90.11.00	5.000,00			
	VENCIMENTOS E VANTAGENS FIXAS - PESSOAL CIVIL		3.1.90.11.00	10.000,00			
3	OUTRAS DESPESAS CORRENTES				18.000,00		
	MATERIAL DE CONSUMO		3.3.90.30.00	5.000,00			
	MATERIAL DE CONSUMO		3.3.90.30.00	1.000,00			
	OUTROS SERVIÇOS DE TERCEIROS - PESSOA FÍSICA		3.3.90.36.00	5.000,00			
	OUTROS SERVIÇOS DE TERCEIROS - PESSOA FÍSICA		3.3.90.36.00	1.000,00			
	OUTROS SERVIÇOS DE TERCEIROS - PESSOA JURÍDICA		3.3.90.39.00	5.000,00			
	OUTROS SERVIÇOS DE TERCEIROS - PESSOA JURÍDICA		3.3.90.39.00	1.000,00			
AQUISIÇÃO DE MATERIAL ODONTOLÓGICO E	10.302.0100.2340.0000						5.000,00





**PREFEITURA MUNICIPAL DE JUREMA**  
 PRAÇA DA CONCEIÇÃO, 72 - CNPJ:10141489/0001-75

Orçamento Programa - Exercício de 2021

Página 36

**QUADRO AUXILIAR DE DETALHAMENTO DA DESPESA**

Lei: , Data:

PODER	02	PODER EXECUTIVO
ORGÃO	13	ENTIDADE SUPERVISIONADA - FMS
UNIDADE	01	FUNDO MUNICIPAL DE SAÚDE

Aplicacao Programada	Proj/Ativ	Finalidade	Categoria	Detalhada	TotalGrupo	Total Categ.	Total Func.
F.R. - C.A.							
<b>LABORATORIAL</b>							
3	3	DESPESAS CORREN'				5.000,00	
	3	OUTRAS DESPESAS CORRENTES			5.000,00		
		MATERIAL DE CONSUMO	3.3.90.30.00	5.000,00			
<b>MANUTENÇÃO DO PROGRAMA DE TRATAMENTO FORA DO DOMICÍLIO</b>							
	3	DESPESAS CORREN'				5.000,00	5.000,00
	3	OUTRAS DESPESAS CORRENTES			5.000,00		
		OUTROS AUXÍLIOS FINANCEIROS A PESSOA FÍSICA	3.3.90.48.00	5.000,00			
<b>MANUTENÇÃO DOS SERVIÇOS DE ATENDIMENTO MÓVEL DE URGÊNCIA - SAMU</b>							
	3	DESPESAS CORREN'				85.000,00	85.000,00
	1	PESSOAL E ENCARGOS SOCIAIS			55.000,00		
		CONTRATAÇÃO POR TEMPO DETERMINADO	3.1.90.04.00	50.000,00			
		VENCIMENTOS E VANTAGENS FIXAS - PESSOAL CIVIL	3.1.90.11.00	5.000,00			
	3	OUTRAS DESPESAS CORRENTES			30.000,00		
		DIÁRIAS - CIVIL	3.3.90.14.00	5.000,00			
		MATERIAL DE CONSUMO	3.3.90.30.00	10.000,00			
		OUTROS SERVIÇOS DE TERCEIROS - PESSOA FÍSICA	3.3.90.36.00	5.000,00			
		OUTROS SERVIÇOS DE TERCEIROS - PESSOA JURÍDICA	3.3.90.39.00	10.000,00			
<b>AQUISIÇÃO DE EQUIPAMENTOS PARA MÉDIA E ALTA COMPLEXIDADE</b>							
	4	DESPESAS DE CAPIT				20.000,00	20.000,00
	4	INVESTIMENTOS			20.000,00		
		EQUIPAMENTOS E MATERIAL PERMANENTE	4.4.90.52.00	10.000,00			
		EQUIPAMENTOS E MATERIAL PERMANENTE	4.4.90.52.00	10.000,00			
<b>MANUTENÇÃO DA ASSISTÊNCIA DE MÉDIA E ALTA COMPLEXIDADE</b>							
	3	DESPESAS CORREN'				1.538.000,00	1.538.000,00
	1	PESSOAL E ENCARGOS SOCIAIS			818.000,00		
		CONTRATAÇÃO POR TEMPO DETERMINADO	3.1.90.04.00	500.000,00			
		CONTRATAÇÃO POR TEMPO DETERMINADO	3.1.90.04.00	210.000,00			
		VENCIMENTOS E VANTAGENS FIXAS - PESSOAL CIVIL	3.1.90.11.00	20.000,00			
		VENCIMENTOS E VANTAGENS FIXAS - PESSOAL CIVIL	3.1.90.11.00	10.000,00			
		OBRIGAÇÕES PATRONAIS	3.1.90.13.00	5.000,00			
		OBRIGAÇÕES PATRONAIS	3.1.90.13.00	2.000,00			
		OUTRAS DESPESAS VARIÁVEIS - PESSOAL CIVIL	3.1.90.16.00	5.000,00			
		OUTRAS DESPESAS VARIÁVEIS - PESSOAL CIVIL	3.1.90.16.00	5.000,00			
		DESPESAS DE EXERCÍCIOS ANTERIORES	3.1.90.92.00	5.000,00			
		DESPESAS DE EXERCÍCIOS ANTERIORES	3.1.90.92.00	1.000,00			
		OBRIGAÇÕES PATRONAIS - INTRA-ORÇAMENTÁRIO	3.1.91.13.00	50.000,00			
		OBRIGAÇÕES PATRONAIS - INTRA-ORÇAMENTÁRIO	3.1.91.13.00	5.000,00			





**PREFEITURA MUNICIPAL DE JUREMA**  
 PRAÇA DA CONCEIÇÃO, 72 - CNPJ:10141489/0001-75

Orçamento Programa - Exercício de 2021

Página 37

**QUADRO AUXILIAR DE DETALHAMENTO DA DESPESA**

Lei: , Data:

PODER	02	PODER EXECUTIVO
ORGÃO	13	ENTIDADE SUPERVISIONADA - FMS
UNIDADE	01	FUNDO MUNICIPAL DE SAÚDE

Aplicacao Programada	Proj/Ativ	Finalidade	Categoria	Detalhada	TotalGrupo	Total Categ.	Total Func.
F.R. - C.A.							
MANUTENÇÃO DA ASSISTÊNCIA DE MÉDIA E ALTA COMPLEXIDADE	10.302.0102.2114.0000						1.538.000,00
3 DESPESAS CORREN						1.538.000,00	
3 OUTRAS DESPESAS CORRENTES					720.000,00		
DIÁRIAS - CIVIL			3.3.90.14.00	5.000,00			
DIÁRIAS - CIVIL			3.3.90.14.00	1.000,00			
MATERIAL DE CONSUMO			3.3.90.30.00	5.000,00			
MATERIAL DE CONSUMO			3.3.90.30.00	1.000,00			
OUTROS SERVIÇOS DE TERCEIROS - PESSOA FÍSICA			3.3.90.36.00	100.000,00			
OUTROS SERVIÇOS DE TERCEIROS - PESSOA FÍSICA			3.3.90.36.00	201.000,00			
OUTROS SERVIÇOS DE TERCEIROS - PESSOA JURÍDICA			3.3.90.39.00	400.000,00			
OUTROS SERVIÇOS DE TERCEIROS - PESSOA JURÍDICA			3.3.90.39.00	1.000,00			
DESPESAS DE EXERCÍCIOS ANTERIORES			3.3.90.92.00	5.000,00			
DESPESAS DE EXERCÍCIOS ANTERIORES			3.3.90.92.00	1.000,00			
ASSISTÊNCIA FARMACÊUTICA ESPECIALIZADA	10.303.0102.2113.0000						30.000,00
3 DESPESAS CORREN						30.000,00	
3 OUTRAS DESPESAS CORRENTES					30.000,00		
Material, Bem ou Serviço para Distribuição Gratuita			3.3.90.32.00	30.000,00			
MANUTENÇÃO DA ASSISTÊNCIA FARMACÊUTICA BÁSICA	10.303.0102.2117.0000						240.000,00
3 DESPESAS CORREN						240.000,00	
3 OUTRAS DESPESAS CORRENTES					240.000,00		
MATERIAL DE CONSUMO			3.3.90.30.00	200.000,00			
Material, Bem ou Serviço para Distribuição Gratuita			3.3.90.32.00	30.000,00			
OUTROS SERVIÇOS DE TERCEIROS - PESSOA FÍSICA			3.3.90.36.00	5.000,00			
OUTROS SERVIÇOS DE TERCEIROS - PESSOA JURÍDICA			3.3.90.39.00	5.000,00			
AQUISIÇÃO DE EQUIPAMENTOS PARA VIGILÂNCIA SANITÁRIA	10.304.0104.1104.0000						15.000,00
4 DESPESAS DE CAPIT						15.000,00	
4 INVESTIMENTOS					15.000,00		
EQUIPAMENTOS E MATERIAL PERMANENTE			4.4.90.52.00	5.000,00			
EQUIPAMENTOS E MATERIAL PERMANENTE			4.4.90.52.00	10.000,00			
AÇÕES DE VIGILÂNCIA SANITÁRIA	10.304.0104.2118.0000						60.000,00
3 DESPESAS CORREN						60.000,00	
1 PESSOAL E ENCARGOS SOCIAIS					42.000,00		
CONTRATAÇÃO POR TEMPO DETERMINADO			3.1.90.04.00	5.000,00			
CONTRATAÇÃO POR TEMPO DETERMINADO			3.1.90.04.00	10.000,00			
VENCIMENTOS E VANTAGENS FIXAS - PESSOAL CIVIL			3.1.90.11.00	5.000,00			
VENCIMENTOS E VANTAGENS FIXAS - PESSOAL CIVIL			3.1.90.11.00	10.000,00			
OBRIGAÇÕES PATRONAIS			3.1.90.13.00	5.000,00			
OBRIGAÇÕES PATRONAIS			3.1.90.13.00	1.000,00			
OBRIGAÇÕES PATRONAIS - INTRA-ORÇAMENTÁRIO			3.1.91.13.00	5.000,00			
OBRIGAÇÕES PATRONAIS - INTRA-ORÇAMENTÁRIO			3.1.91.13.00	1.000,00			
3 OUTRAS DESPESAS CORRENTES					18.000,00		
MATERIAL DE CONSUMO			3.3.90.30.00	5.000,00			
MATERIAL DE CONSUMO			3.3.90.30.00	1.000,00			
OUTROS SERVIÇOS DE TERCEIROS - PESSOA FÍSICA			3.3.90.36.00	5.000,00			
OUTROS SERVIÇOS DE TERCEIROS - PESSOA FÍSICA			3.3.90.36.00	1.000,00			
OUTROS SERVIÇOS DE TERCEIROS - PESSOA JURÍDICA			3.3.90.39.00	5.000,00			
OUTROS SERVIÇOS DE TERCEIROS - PESSOA JURÍDICA			3.3.90.39.00	1.000,00			
MANUTENÇÃO DA VIGILÂNCIA EPIDEMIOLÓGICA E	10.304.0104.2119.0000						2.000,00





**PREFEITURA MUNICIPAL DE JUREMA**  
 PRAÇA DA CONCEIÇÃO, 72 - CNPJ:10141489/0001-75

Orçamento Programa - Exercício de 2021

Página 38

**QUADRO AUXILIAR DE DETALHAMENTO DA DESPESA**

Lei: , Data:

PODER	02	PODER EXECUTIVO
ORGÃO	13	ENTIDADE SUPERVISIONADA - FMS
UNIDADE	01	FUNDO MUNICIPAL DE SAÚDE

Aplicacao Programada	Proj/Ativ	Finalidade	Categoria	Detalhada	TotalGrupo	Total Categ.	Total Func.
		F.R. - C.A.					
<b>AMBIENTAL</b>							
3	DESpesas Corren'						2.000,00
1	PESSOAL E ENCARGOS SOCIAIS				1.000,00		
	OBRIGAÇÕES PATRONAIS		3.1.90.13.00	1.000,00			
3	OUTRAS DESPESAS CORRENTES				1.000,00		
	OUTROS SERVIÇOS DE TERCEIROS - PESSOA FÍSICA		3.3.90.36.00	1.000,00			
<b>AQUISIÇÃO DE EQUIPAMENTOS PARA VIGILÂNCIA EPIDEMIOLÓGICA E AMBIENTAL</b>							
4	DESpesas de Capit	10.305.0104.1109.0000					15.000,00
4	INVESTIMENTOS				15.000,00		15.000,00
	EQUIPAMENTOS E MATERIAL PERMANENTE		4.4.90.52.00	5.000,00			
	EQUIPAMENTOS E MATERIAL PERMANENTE		4.4.90.52.00	10.000,00			
<b>MANUTENÇÃO DA VIGILÂNCIA EPIDEMIOLÓGICA E AMBIENTAL</b>							
3	DESpesas Corren'	10.305.0104.2119.0000					170.000,00
1	PESSOAL E ENCARGOS SOCIAIS				148.000,00		
	CONTRATAÇÃO POR TEMPO DETERMINADO		3.1.90.04.00	50.000,00			
	CONTRATAÇÃO POR TEMPO DETERMINADO		3.1.90.04.00	10.000,00			
	VENCIMENTOS E VANTAGENS FIXAS - PESSOAL CIVIL		3.1.90.11.00	50.000,00			
	VENCIMENTOS E VANTAGENS FIXAS - PESSOAL CIVIL		3.1.90.11.00	10.000,00			
	OBRIGAÇÕES PATRONAIS		3.1.90.13.00	5.000,00			
	OUTRAS DESPESAS VARIÁVEIS - PESSOAL CIVIL		3.1.90.16.00	5.000,00			
	OUTRAS DESPESAS VARIÁVEIS - PESSOAL CIVIL		3.1.90.16.00	1.000,00			
	DESPESAS DE EXERCÍCIOS ANTERIORES		3.1.90.92.00	5.000,00			
	DESPESAS DE EXERCÍCIOS ANTERIORES		3.1.90.92.00	1.000,00			
	OBRIGAÇÕES PATRONAIS - INTRA-ORÇAMENTÁRIO		3.1.91.13.00	10.000,00			
	OBRIGAÇÕES PATRONAIS - INTRA-ORÇAMENTÁRIO		3.1.91.13.00	1.000,00			
3	OUTRAS DESPESAS CORRENTES				22.000,00		
	DIÁRIAS - CIVIL		3.3.90.14.00	1.000,00			
	DIÁRIAS - CIVIL		3.3.90.14.00	5.000,00			
	MATERIAL DE CONSUMO		3.3.90.30.00	4.000,00			
	MATERIAL DE CONSUMO		3.3.90.30.00	1.000,00			
	OUTROS SERVIÇOS DE TERCEIROS - PESSOA FÍSICA		3.3.90.36.00	5.000,00			
	OUTROS SERVIÇOS DE TERCEIROS - PESSOA JURÍDICA		3.3.90.39.00	5.000,00			
	OUTROS SERVIÇOS DE TERCEIROS - PESSOA JURÍDICA		3.3.90.39.00	1.000,00			
<b>APOIO A CAMPANHAS DE VACINAÇÃO E EVENTOS VINCULADOS A SAÚDE</b>							
3	DESpesas Corren'	10.305.0104.2359.0000					38.000,00
3	OUTRAS DESPESAS CORRENTES				38.000,00		
	MATERIAL DE CONSUMO		3.3.90.30.00	10.000,00			
	MATERIAL DE CONSUMO		3.3.90.30.00	1.000,00			
	OUTROS SERVIÇOS DE TERCEIROS - PESSOA FÍSICA		3.3.90.36.00	5.000,00			
	OUTROS SERVIÇOS DE TERCEIROS - PESSOA FÍSICA		3.3.90.36.00	1.000,00			
	OUTROS SERVIÇOS DE TERCEIROS - PESSOA JURÍDICA		3.3.90.39.00	20.000,00			
	OUTROS SERVIÇOS DE TERCEIROS - PESSOA JURÍDICA		3.3.90.39.00	1.000,00			

**TOTAL** 10.380.000,00





**PREFEITURA MUNICIPAL DE JUREMA**  
 PRAÇA DA CONCEIÇÃO, 72 - CNPJ:10141489/0001-75

Orçamento Programa - Exercício de 2021

Página 39

**QUADRO AUXILIAR DE DETALHAMENTO DA DESPESA**

Lei: , Data:

PODER	02	PODER EXECUTIVO
ORGÃO	14	ENTIDADE SUPERVISIONADA - FUNDECA
UNIDADE	01	FUNDO MUNICIPAL DA CRIANÇA E DO ADOLESCENTE

Aplicacao Programada	Proj/Ativ	Finalidade	Categoria	Detalhada	TotalGrupo	Total Categ.	Total Func.
		F.R. - C.A.					
AQUISIÇÃO DE VEÍCULOS, MÓVEIS E EQUIPAMENTOS DIVERSOS	08.243.0083.1070.0000						40.000,00
4	4	DESpesas DE CAPIT INVESTIMENTOS				40.000,00	
		EQUIPAMENTOS E MATERIAL PERMANENTE	4.4.90.52.00	40.000,00	40.000,00		
CONSTRUÇÃO, REFORMA E/OU AMPLIAÇÃO DE EDIFICAÇÕES DE APOIO AO MENOR E ADOLESCENTE	08.243.0083.1071.0000						50.000,00
4	4	DESpesas DE CAPIT INVESTIMENTOS				50.000,00	
		OBRAS E INSTALAÇÕES	4.4.90.51.00	50.000,00	50.000,00		
MANUTENÇÃO DAS ATIVIDADES DO CONSELHO	08.243.0083.2065.0000						130.000,00
3	3	DESpesas CORREN' OUTRAS DESPESAS CORRENTES				130.000,00	
		DIÁRIAS - CIVIL	3.3.90.14.00	50.000,00			
		MATERIAL DE CONSUMO	3.3.90.30.00	20.000,00			
		PASSAGENS E DESPESAS COM LOCOMOÇÃO	3.3.90.33.00	10.000,00			
		OUTROS SERVIÇOS DE TERCEIROS - PESSOA FÍSICA	3.3.90.36.00	20.000,00			
		OUTROS SERVIÇOS DE TERCEIROS - PESSOA JURÍDICA	3.3.90.39.00	30.000,00			
GESTÃO ADMINISTRATIVA DO FUNDECA	08.243.0083.2083.0000						50.000,00
3	1	DESpesas CORREN' PESSOAL E ENCARGOS SOCIAIS				20.000,00	
		VENCIMENTOS E VANTAGENS FIXAS - PESSOAL CIVIL	3.1.90.11.00	10.000,00			
		OBRIGAÇÕES PATRONAIS	3.1.90.13.00	5.000,00			
		OBRIGAÇÕES PATRONAIS - INTRA-ORÇAMENTÁRIO	3.1.91.13.00	5.000,00			
	3	OUTRAS DESPESAS CORRENTES				30.000,00	
		DIÁRIAS - CIVIL	3.3.90.14.00	5.000,00			
		MATERIAL DE CONSUMO	3.3.90.30.00	5.000,00			
		SERVIÇOS DE CONSULTORIA	3.3.90.35.00	5.000,00			
		OUTROS SERVIÇOS DE TERCEIROS - PESSOA FÍSICA	3.3.90.36.00	5.000,00			
		OUTROS SERVIÇOS DE TERCEIROS - PESSOA JURÍDICA	3.3.90.39.00	5.000,00			
		INDENIZAÇÕES E RESTITUIÇÕES	3.3.90.93.00	5.000,00			
MANUTENÇÃO DO PROGRAMA DE LIBERDADE ASSISTIDA	08.243.0083.2085.0000						20.000,00
3	3	DESpesas CORREN' OUTRAS DESPESAS CORRENTES				20.000,00	
		MATERIAL DE CONSUMO	3.3.90.30.00	5.000,00			
		OUTROS SERVIÇOS DE TERCEIROS - PESSOA FÍSICA	3.3.90.36.00	5.000,00			
		OUTROS SERVIÇOS DE TERCEIROS - PESSOA JURÍDICA	3.3.90.39.00	5.000,00			
		OBRIGAÇÕES TRIBUTÁRIAS E CONTRIBUTIVAS	3.3.90.47.00	5.000,00			
ASSISTÊNCIA INTEGRAL A CRIANÇA E ADOLESCENTE	08.243.0083.2086.0000						20.000,00
3	3	DESpesas CORREN' OUTRAS DESPESAS CORRENTES				20.000,00	
		Material, Bem ou Serviço para Distribuição Gratuita	3.3.90.32.00	5.000,00			
		OUTROS SERVIÇOS DE TERCEIROS - PESSOA FÍSICA	3.3.90.36.00	5.000,00			
		OUTROS SERVIÇOS DE TERCEIROS - PESSOA JURÍDICA	3.3.90.39.00	5.000,00			
		OUTROS AUXÍLIOS FINANCEIROS A PESSOA FÍSICA	3.3.90.48.00	5.000,00			





**PREFEITURA MUNICIPAL DE JUREMA**  
PRAÇA DA CONCEIÇÃO, 72 - CNPJ:10141489/0001-75

Orçamento Programa - Exercício de 2021

Página 40

**QUADRO AUXILIAR DE DETALHAMENTO DA DESPESA**

Lei: , Data:

PODER	02	PODER EXECUTIVO
ORGÃO	14	ENTIDADE SUPERVISIONADA - FUNDECA
UNIDADE	01	FUNDO MUNICIPAL DA CRIANÇA E DO ADOLESCENTE

Aplicacao Programada	Proj/Ativ	Finalidade	Categoria	Detalhada	TotalGrupo	Total Categ.	Total Func.
		F.R. - C.A.					
<b>TOTAL</b>						<b>310.000,00</b>	





**PREFEITURA MUNICIPAL DE JUREMA**  
 PRAÇA DA CONCEIÇÃO, 72 - CNPJ:10141489/0001-75

Orçamento Programa - Exercício de 2021

Página 41

**QUADRO AUXILIAR DE DETALHAMENTO DA DESPESA**

Lei: , Data:

PODER	02	PODER EXECUTIVO
ORGÃO	15	ENTIDADE SUPERVISIONADA - FMAS
UNIDADE	01	FUNDO MUNICIPAL DE ASSISTENCIA SOCIAL

Aplicacao Programada	Proj/Ativ	Finalidade	Categoria	Detalhada	TotalGrupo	Total Categ.	Total Func.
F.R. - C.A.							
REEQUIPAMENTO DO FUNDO MUNICIPAL DE ASSISTÊNCIA SOCIAL	08.122.0080.1081.0000						5.000,00
4 DESPESAS DE CAPIT						5.000,00	
4 INVESTIMENTOS					5.000,00		
EQUIPAMENTOS E MATERIAL PERMANENTE			4.4.90.52.00	5.000,00			
AQUISIÇÃO DE MÓVEIS, VEÍCULOS E EQUIPAMENTOS DIVERSOS	08.122.0080.1091.0000						5.000,00
4 DESPESAS DE CAPIT						5.000,00	
4 INVESTIMENTOS					5.000,00		
EQUIPAMENTOS E MATERIAL PERMANENTE			4.4.90.52.00	5.000,00			
GESTÃO ADMINISTRATIVA	08.122.0080.2066.0000						1.625.000,00
3 DESPESAS CORREN'						1.625.000,00	
1 PESSOAL E ENCARGOS SOCIAIS					1.225.000,00		
Aposentadorias, Reserva Remunerada e Reformas			3.1.90.01.00	500.000,00			
Pensões do RPPS e do Militar			3.1.90.03.00	45.000,00			
CONTRATAÇÃO POR TEMPO DETERMINADO			3.1.90.04.00	400.000,00			
VENCIMENTOS E VANTAGENS FIXAS - PESSOAL CIVIL			3.1.90.11.00	100.000,00			
OBRIGAÇÕES PATRONAIS			3.1.90.13.00	120.000,00			
DESPESAS DE EXERCÍCIOS ANTERIORES			3.1.90.92.00	10.000,00			
OBRIGAÇÕES PATRONAIS - INTRA-ORÇAMENTÁRIO			3.1.91.13.00	50.000,00			
3 OUTRAS DESPESAS CORRENTES					400.000,00		
DIÁRIAS - CIVIL			3.3.90.14.00	15.000,00			
MATERIAL DE CONSUMO			3.3.90.30.00	50.000,00			
OUTROS SERVIÇOS DE TERCEIROS - PESSOA FÍSICA			3.3.90.36.00	15.000,00			
OUTROS SERVIÇOS DE TERCEIROS - PESSOA JURÍDICA			3.3.90.39.00	310.000,00			
DESPESAS DE EXERCÍCIOS ANTERIORES			3.3.90.92.00	5.000,00			
INDENIZAÇÕES E RESTITUIÇÕES			3.3.90.93.00	5.000,00			
BLOCO DA GESTÃO DO SUAS COM RECURSOS DO IGD-SUAS	08.122.0080.2262.0000						40.000,00
3 DESPESAS CORREN'						40.000,00	
3 OUTRAS DESPESAS CORRENTES					40.000,00		
DIÁRIAS - CIVIL			3.3.90.14.00	5.000,00			
MATERIAL DE CONSUMO			3.3.90.30.00	10.000,00			
SERVIÇOS DE CONSULTORIA			3.3.90.35.00	5.000,00			
OUTROS SERVIÇOS DE TERCEIROS - PESSOA FÍSICA			3.3.90.36.00	5.000,00			
OUTROS SERVIÇOS DE TERCEIROS - PESSOA JURÍDICA			3.3.90.39.00	15.000,00			
DOAÇÃO DE CESTAS BÁSICAS E BENEFÍCIOS EVENTUAIS DA ASSISTÊNCIA	08.122.0080.2344.0000						70.000,00
3 DESPESAS CORREN'						70.000,00	
3 OUTRAS DESPESAS CORRENTES					70.000,00		
MATERIAL DE CONSUMO			3.3.90.30.00	20.000,00			
Material, Bem ou Serviço para Distribuição Gratuita			3.3.90.32.00	5.000,00			
OUTROS SERVIÇOS DE TERCEIROS - PESSOA FÍSICA			3.3.90.36.00	20.000,00			
OUTROS SERVIÇOS DE TERCEIROS - PESSOA JURÍDICA			3.3.90.39.00	20.000,00			
OUTROS AUXÍLIOS FINANCEIROS A PESSOA FÍSICA			3.3.90.48.00	5.000,00			
CONTRIBUIÇÃO PARA COEGEMAS E CONGEMAS	08.122.0080.2346.0000						5.000,00
3 DESPESAS CORREN'						5.000,00	
3 OUTRAS DESPESAS CORRENTES					5.000,00		
CONTRIBUIÇÕES			3.3.50.41.00	5.000,00			





**PREFEITURA MUNICIPAL DE JUREMA**  
 PRAÇA DA CONCEIÇÃO, 72 - CNPJ:10141489/0001-75

Orçamento Programa - Exercício de 2021

Página 42

**QUADRO AUXILIAR DE DETALHAMENTO DA DESPESA**

Lei: , Data:

PODER	02	PODER EXECUTIVO
ORGÃO	15	ENTIDADE SUPERVISIONADA - FMAS
UNIDADE	01	FUNDO MUNICIPAL DE ASSISTENCIA SOCIAL

Aplicacao Programada	Proj/Ativ	Finalidade	Categoria	Detalhada	TotalGrupo	Total Categ.	Total Func.
F.R. - C.A.							
MANUTENÇÃO DAS AÇÕES DO PROGRAMA BOLSA FAMÍLIA (IGDBF)	08.122.0080.2347.0000						205.000,00
3	DESPESAS CORREN'					205.000,00	
1	PESSOAL E ENCARGOS SOCIAIS				105.000,00		
	CONTRATAÇÃO POR TEMPO DETERMINADO		3.1.90.04.00	100.000,00			
	VENCIMENTOS E VANTAGENS FIXAS - PESSOAL CIVIL		3.1.90.11.00	5.000,00			
3	OUTRAS DESPESAS CORRENTES				100.000,00		
	DIÁRIAS - CIVIL		3.3.90.14.00	20.000,00			
	MATERIAL DE CONSUMO		3.3.90.30.00	20.000,00			
	PASSAGENS E DESPESAS COM LOCOMOÇÃO		3.3.90.33.00	5.000,00			
	OUTROS SERVIÇOS DE TERCEIROS - PESSOA FÍSICA		3.3.90.36.00	5.000,00			
	OUTROS SERVIÇOS DE TERCEIROS - PESSOA JURÍDICA		3.3.90.39.00	50.000,00			
MANUTENÇÃO DO SERVIÇO DE CONVIVÊNCIA E FORTALECIMENTO DE VÍNCULOS - SCFV/ PISO BÁSICO VARIÁVEL	08.122.0080.2361.0000						285.000,00
3	DESPESAS CORREN'					285.000,00	
1	PESSOAL E ENCARGOS SOCIAIS				75.000,00		
	CONTRATAÇÃO POR TEMPO DETERMINADO		3.1.90.04.00	65.000,00			
	VENCIMENTOS E VANTAGENS FIXAS - PESSOAL CIVIL		3.1.90.11.00	5.000,00			
	VENCIMENTOS E VANTAGENS FIXAS - PESSOAL CIVIL		3.1.90.11.00	5.000,00			
3	OUTRAS DESPESAS CORRENTES				210.000,00		
	DIÁRIAS - CIVIL		3.3.90.14.00	5.000,00			
	MATERIAL DE CONSUMO		3.3.90.30.00	60.000,00			
	Material, Bem ou Serviço para Distribuição Gratuita		3.3.90.32.00	5.000,00			
	OUTROS SERVIÇOS DE TERCEIROS - PESSOA FÍSICA		3.3.90.36.00	60.000,00			
	OUTROS SERVIÇOS DE TERCEIROS - PESSOA JURÍDICA		3.3.90.39.00	70.000,00			
	OBRIGAÇÕES TRIBUTÁRIAS E CONTRIBUTIVAS		3.3.90.47.00	5.000,00			
	OUTROS AUXÍLIOS FINANCEIROS A PESSOA FÍSICA		3.3.90.48.00	5.000,00			
MANUTENÇÃO DO PROGRAMA PRIMEIRA INFANCIA NO SUAS	08.122.0080.2394.0000						45.000,00
3	DESPESAS CORREN'					45.000,00	
1	PESSOAL E ENCARGOS SOCIAIS				20.000,00		
	CONTRATAÇÃO POR TEMPO DETERMINADO		3.1.90.04.00	5.000,00			
	CONTRATAÇÃO POR TEMPO DETERMINADO		3.1.90.04.00	5.000,00			
	VENCIMENTOS E VANTAGENS FIXAS - PESSOAL CIVIL		3.1.90.11.00	5.000,00			
	VENCIMENTOS E VANTAGENS FIXAS - PESSOAL CIVIL		3.1.90.11.00	5.000,00			
3	OUTRAS DESPESAS CORRENTES				25.000,00		
	DIÁRIAS - CIVIL		3.3.90.14.00	5.000,00			
	MATERIAL DE CONSUMO		3.3.90.30.00	5.000,00			
	Material, Bem ou Serviço para Distribuição Gratuita		3.3.90.32.00	5.000,00			
	OUTROS SERVIÇOS DE TERCEIROS - PESSOA FÍSICA		3.3.90.36.00	5.000,00			
	OUTROS SERVIÇOS DE TERCEIROS - PESSOA JURÍDICA		3.3.90.39.00	5.000,00			
MANUTENÇÃO DO PROGRAMA BPC	08.241.0081.2189.0000						45.000,00
3	DESPESAS CORREN'					45.000,00	
1	PESSOAL E ENCARGOS SOCIAIS				20.000,00		
	CONTRATAÇÃO POR TEMPO DETERMINADO		3.1.90.04.00	5.000,00			
	CONTRATAÇÃO POR TEMPO DETERMINADO		3.1.90.04.00	5.000,00			
	VENCIMENTOS E VANTAGENS FIXAS - PESSOAL CIVIL		3.1.90.11.00	5.000,00			
	VENCIMENTOS E VANTAGENS FIXAS - PESSOAL CIVIL		3.1.90.11.00	5.000,00			
3	OUTRAS DESPESAS CORRENTES				25.000,00		
	SUBVENÇÕES SOCIAIS		3.3.50.43.00	5.000,00			
	MATERIAL DE CONSUMO		3.3.90.30.00	5.000,00			
	OUTROS SERVIÇOS DE TERCEIROS - PESSOA FÍSICA		3.3.90.36.00	10.000,00			
	OUTROS SERVIÇOS DE TERCEIROS - PESSOA JURÍDICA		3.3.90.39.00	5.000,00			





**PREFEITURA MUNICIPAL DE JUREMA**  
 PRAÇA DA CONCEIÇÃO, 72 - CNPJ:10141489/0001-75

Orçamento Programa - Exercício de 2021

Página 43

**QUADRO AUXILIAR DE DETALHAMENTO DA DESPESA**

Lei: , Data:

PODER	02	PODER EXECUTIVO
ORGÃO	15	ENTIDADE SUPERVISIONADA - FMAS
UNIDADE	01	FUNDO MUNICIPAL DE ASSISTENCIA SOCIAL

Aplicacao Programada	Proj/Ativ	Finalidade	Categoria	Detalhada	TotalGrupo	Total Categ.	Total Func.
F.R. - C.A.							
MANUTENÇÃO DO PROGRAMA BPC	08.241.0081.2189.0000						45.000,00
ATENÇÃO AOS PORTADORES DE NECESSIDADES ESPECIAIS	08.242.0082.2188.0000						25.000,00
3 DESPESAS CORREN'						25.000,00	
3 OUTRAS DESPESAS CORRENTES					25.000,00		
SUBVENÇÕES SOCIAIS			3.3.50.43.00	5.000,00			
Material, Bem ou Serviço para Distribuição Gratuita			3.3.90.32.00	5.000,00			
OUTROS SERVIÇOS DE TERCEIROS - PESSOA FÍSICA			3.3.90.36.00	5.000,00			
OUTROS SERVIÇOS DE TERCEIROS - PESSOA JURÍDICA			3.3.90.39.00	5.000,00			
OUTROS AUXÍLIOS FINANCEIROS A PESSOA FÍSICA			3.3.90.48.00	5.000,00			
APOIO AO CONSELHO DO FMAS	08.243.0004.2193.0000						110.000,00
3 DESPESAS CORREN'						110.000,00	
3 OUTRAS DESPESAS CORRENTES					110.000,00		
DIÁRIAS - CIVIL			3.3.90.14.00	5.000,00			
MATERIAL DE CONSUMO			3.3.90.30.00	30.000,00			
PASSAGENS E DESPESAS COM LOCOMOÇÃO			3.3.90.33.00	5.000,00			
OUTROS SERVIÇOS DE TERCEIROS - PESSOA FÍSICA			3.3.90.36.00	60.000,00			
OUTROS SERVIÇOS DE TERCEIROS - PESSOA JURÍDICA			3.3.90.39.00	10.000,00			
PROGRAMA DE ATENÇÃO A CRIANÇA	08.243.0083.2069.0000						20.000,00
3 DESPESAS CORREN'						20.000,00	
3 OUTRAS DESPESAS CORRENTES					20.000,00		
SUBVENÇÕES SOCIAIS			3.3.50.43.00	5.000,00			
MATERIAL DE CONSUMO			3.3.90.30.00	5.000,00			
OUTROS SERVIÇOS DE TERCEIROS - PESSOA FÍSICA			3.3.90.36.00	5.000,00			
OUTROS SERVIÇOS DE TERCEIROS - PESSOA JURÍDICA			3.3.90.39.00	5.000,00			
COMBATE AO ABUSO E À EXPLORAÇÃO SEXUAL DE CRIANÇAS	08.243.0083.2187.0000						15.000,00
3 DESPESAS CORREN'						15.000,00	
3 OUTRAS DESPESAS CORRENTES					15.000,00		
MATERIAL DE CONSUMO			3.3.90.30.00	5.000,00			
OUTROS SERVIÇOS DE TERCEIROS - PESSOA FÍSICA			3.3.90.36.00	5.000,00			
OUTROS SERVIÇOS DE TERCEIROS - PESSOA JURÍDICA			3.3.90.39.00	5.000,00			
EXECUÇÃO DE OBRAS E AQUISIÇÃO DE EQUIPAMENTOS DIVERSOS	08.244.0080.1026.0000						10.000,00
4 DESPESAS DE CAPIT						10.000,00	
4 INVESTIMENTOS					10.000,00		
OBRAS E INSTALAÇÕES			4.4.90.51.00	5.000,00			
EQUIPAMENTOS E MATERIAL PERMANENTE			4.4.90.52.00	5.000,00			
CONSTRUÇÃO, REFORMA E/OU AMPLIAÇÃO DO CRAS	08.244.0080.1077.0000						15.000,00
4 DESPESAS DE CAPIT						15.000,00	
4 INVESTIMENTOS					15.000,00		
OBRAS E INSTALAÇÕES			4.4.90.51.00	10.000,00			
OBRAS E INSTALAÇÕES			4.4.90.51.00	5.000,00			
AQUISIÇÃO DE EQUIPAMENTOS E MATERIAL PERMANENTE - IGD	08.244.0080.1090.0000						10.000,00
4 DESPESAS DE CAPIT						10.000,00	
4 INVESTIMENTOS					10.000,00		
EQUIPAMENTOS E MATERIAL PERMANENTE			4.4.90.52.00	10.000,00			





**PREFEITURA MUNICIPAL DE JUREMA**  
 PRAÇA DA CONCEIÇÃO, 72 - CNPJ:10141489/0001-75

Orçamento Programa - Exercício de 2021

Página 44

**QUADRO AUXILIAR DE DETALHAMENTO DA DESPESA**

Lei: , Data:

PODER	02	PODER EXECUTIVO
ORGÃO	15	ENTIDADE SUPERVISIONADA - FMAS
UNIDADE	01	FUNDO MUNICIPAL DE ASSISTENCIA SOCIAL

Aplicacao Programada	Proj/Ativ	Finalidade	Categoria	Detalhada	TotalGrupo	Total Categ.	Total Func.
F.R. - C.A.							
AQUISIÇÃO DE EQUIPAMENTOS E MATERIAL PERMANENTE - IGD	08.244.0080.1090.0000						10.000,00
AQUISIÇÃO DE EQUIPAMENTO PARA O PROGRAMA BOLSA FAMÍLIA	08.244.0080.1214.0000						15.000,00
4 DESPESAS DE CAPIT						15.000,00	
4 INVESTIMENTOS					15.000,00		
EQUIPAMENTOS E MATERIAL PERMANENTE			4.4.90.52.00	5.000,00			
EQUIPAMENTOS E MATERIAL PERMANENTE			4.4.90.52.00	10.000,00			
AQUISIÇÃO DE EQUIPAMENTOS PARA O PROGRAMA DE CURSOS PROFISSIONALIZANTES	08.244.0080.1215.0000						5.000,00
4 DESPESAS DE CAPIT						5.000,00	
4 INVESTIMENTOS					5.000,00		
EQUIPAMENTOS E MATERIAL PERMANENTE			4.4.90.52.00	5.000,00			
PROGRAMA DE ASSISTÊNCIA SOCIAL	08.244.0080.2070.0000						215.000,00
3 DESPESAS CORREN'						215.000,00	
3 OUTRAS DESPESAS CORRENTES					215.000,00		
Material, Bem ou Serviço para Distribuição Gratuita			3.3.90.32.00	10.000,00			
OUTROS SERVIÇOS DE TERCEIROS - PESSOA FÍSICA			3.3.90.36.00	5.000,00			
OUTROS SERVIÇOS DE TERCEIROS - PESSOA JURÍDICA			3.3.90.39.00	100.000,00			
OUTROS AUXÍLIOS FINANCEIROS A PESSOA FÍSICA			3.3.90.48.00	100.000,00			
PROGRAMA DE ATENÇÃO INTEGRAL A FAMÍLIA - PAIF	08.244.0080.2079.0000						20.000,00
3 DESPESAS CORREN'						20.000,00	
3 OUTRAS DESPESAS CORRENTES					20.000,00		
MATERIAL DE CONSUMO			3.3.90.30.00	5.000,00			
Material, Bem ou Serviço para Distribuição Gratuita			3.3.90.32.00	5.000,00			
OUTROS SERVIÇOS DE TERCEIROS - PESSOA FÍSICA			3.3.90.36.00	5.000,00			
OUTROS SERVIÇOS DE TERCEIROS - PESSOA JURÍDICA			3.3.90.39.00	5.000,00			
MANUTENÇÃO DAS AÇÕES DO IGD - ÍNDICE DE GESTÃO DESCENTRALIZADA	08.244.0080.2190.0000						25.000,00
3 DESPESAS CORREN'						25.000,00	
3 OUTRAS DESPESAS CORRENTES					25.000,00		
DIÁRIAS - CIVIL			3.3.90.14.00	5.000,00			
MATERIAL DE CONSUMO			3.3.90.30.00	5.000,00			
OUTROS SERVIÇOS DE TERCEIROS - PESSOA FÍSICA			3.3.90.36.00	5.000,00			
OUTROS SERVIÇOS DE TERCEIROS - PESSOA JURÍDICA			3.3.90.39.00	5.000,00			
OUTROS AUXÍLIOS FINANCEIROS A PESSOA FÍSICA			3.3.90.48.00	5.000,00			
GESTÃO ADMINISTRATIVA DO SUAS	08.244.0080.2207.0000						30.000,00
3 DESPESAS CORREN'						30.000,00	
3 OUTRAS DESPESAS CORRENTES					30.000,00		
MATERIAL DE CONSUMO			3.3.90.30.00	5.000,00			
Material, Bem ou Serviço para Distribuição Gratuita			3.3.90.32.00	5.000,00			
PASSAGENS E DESPESAS COM LOCOMOÇÃO			3.3.90.33.00	5.000,00			
OUTROS SERVIÇOS DE TERCEIROS - PESSOA FÍSICA			3.3.90.36.00	5.000,00			
OUTROS SERVIÇOS DE TERCEIROS - PESSOA JURÍDICA			3.3.90.39.00	5.000,00			
OUTROS AUXÍLIOS FINANCEIROS A PESSOA FÍSICA			3.3.90.48.00	5.000,00			
SERVIÇOS DA PROTEÇÃO SOCIAL BÁSICA	08.244.2702.2401.0000						35.000,00
3 DESPESAS CORREN'						35.000,00	





**PREFEITURA MUNICIPAL DE JUREMA**  
 PRAÇA DA CONCEIÇÃO, 72 - CNPJ:10141489/0001-75

Orçamento Programa - Exercício de 2021

Página 45

**QUADRO AUXILIAR DE DETALHAMENTO DA DESPESA**

Lei: , Data:

PODER	02	PODER EXECUTIVO
ORGÃO	15	ENTIDADE SUPERVISIONADA - FMAS
UNIDADE	01	FUNDO MUNICIPAL DE ASSISTENCIA SOCIAL

Aplicacao Programada	Proj/Ativ	Finalidade	Categoria	Detalhada	TotalGrupo	Total Categ.	Total Func.
		F.R. - C.A.					
SERVIÇOS DA PROTEÇÃO SOCIAL BÁSICA	08.244.2702.2401.0000						35.000,00
3	DESPESAS CORREN					35.000,00	
1	PESSOAL E ENCARGOS SOCIAIS				5.000,00		
	VENCIMENTOS E VANTAGENS FIXAS - PESSOAL CIVIL		3.1.90.11.00	5.000,00			
3	OUTRAS DESPESAS CORRENTES				30.000,00		
	CONTRATAÇÃO POR TEMPO DETERMINADO - PESSOAL CIVIL		3.3.90.04.00	5.000,00			
	MATERIAL DE CONSUMO		3.3.90.30.00	5.000,00			
	Material, Bem ou Serviço para Distribuição Gratuita		3.3.90.32.00	5.000,00			
	OUTROS SERVIÇOS DE TERCEIROS - PESSOA FÍSICA		3.3.90.36.00	5.000,00			
	OUTROS SERVIÇOS DE TERCEIROS - PESSOA JURÍDICA		3.3.90.39.00	5.000,00			
	OUTROS AUXÍLIOS FINANCEIROS A PESSOA FÍSICA		3.3.90.48.00	5.000,00			
IMPLANTAÇÃO E MANUTENÇÃO DO CRAS	08.244.2702.2402.0000						20.000,00
4	DESPESAS DE CAPIT					20.000,00	
4	INVESTIMENTOS				20.000,00		
	OBRAS E INSTALAÇÕES		4.4.90.51.00	10.000,00			
	EQUIPAMENTOS E MATERIAL PERMANENTE		4.4.90.52.00	10.000,00			
IMPLANTAÇÃO E MANUTENÇÃO DO CREAS	08.244.2703.2210.0000						20.000,00
4	DESPESAS DE CAPIT					20.000,00	
4	INVESTIMENTOS				20.000,00		
	OBRAS E INSTALAÇÕES		4.4.90.51.00	15.000,00			
	EQUIPAMENTOS E MATERIAL PERMANENTE		4.4.90.52.00	5.000,00			
SERVIÇOS DE PROTEÇÃO SOCIAL ESPECIAL	08.244.2703.2400.0000						30.000,00
3	DESPESAS CORREN					30.000,00	
1	PESSOAL E ENCARGOS SOCIAIS				5.000,00		
	CONTRATAÇÃO POR TEMPO DETERMINADO		3.1.90.04.00	5.000,00			
3	OUTRAS DESPESAS CORRENTES				25.000,00		
	MATERIAL DE CONSUMO		3.3.90.30.00	5.000,00			
	Material, Bem ou Serviço para Distribuição Gratuita		3.3.90.32.00	5.000,00			
	OUTROS SERVIÇOS DE TERCEIROS - PESSOA FÍSICA		3.3.90.36.00	5.000,00			
	OUTROS SERVIÇOS DE TERCEIROS - PESSOA JURÍDICA		3.3.90.39.00	5.000,00			
	OUTROS AUXÍLIOS FINANCEIROS A PESSOA FÍSICA		3.3.90.48.00	5.000,00			
<b>TOTAL</b>							<b>2.950.000,00</b>





**PREFEITURA MUNICIPAL DE JUREMA**  
 PRAÇA DA CONCEIÇÃO, 72 - CNPJ:10141489/0001-75

Orçamento Programa - Exercício de 2021

Página 46

**QUADRO AUXILIAR DE DETALHAMENTO DA DESPESA**

Lei: , Data:

PODER	02	PODER EXECUTIVO
ORGÃO	16	ENTIDADE SUPERVISIONADA - IPREJ
UNIDADE	01	IPREJ - PLANO PREVIDENCIÁRIO

Aplicacao Programada	Proj/Ativ	Finalidade	Categoria	Detalhada	TotalGrupo	Total Categ.	Total Func.
		F.R. - C.A.					
AQUISIÇÃO MÓVEIS, VEICULOS E EQUIPAMENTOS DIVERSOS	09.272.0092.1069.0000						40.000,00
4	4	DESPESAS DE CAPIT INVESTIMENTOS				40.000,00	
		EQUIPAMENTOS E MATERIAL PERMANENTE	4.4.90.52.00	40.000,00			
GESTÃO ADMINISTRATIVA DO IPREJ	09.272.0092.2195.0000						270.000,00
3	1	DESPESAS CORREN PESSOAL E ENCARGOS SOCIAIS				20.000,00	
		VENCIMENTOS E VANTAGENS FIXAS - PESSOAL CIVIL	3.1.90.11.00	10.000,00			
		OBRIGAÇÕES PATRONAIS	3.1.90.13.00	5.000,00			
		OBRIGAÇÕES PATRONAIS - INTRA-ORÇAMENTÁRIO	3.1.91.13.00	5.000,00			
3	3	OUTRAS DESPESAS CORRENTES				250.000,00	
		DIÁRIAS - CIVIL	3.3.90.14.00	10.000,00			
		MATERIAL DE CONSUMO	3.3.90.30.00	10.000,00			
		SERVIÇOS DE CONSULTORIA	3.3.90.35.00	10.000,00			
		OUTROS SERVIÇOS DE TERCEIROS - PESSOA FÍSICA	3.3.90.36.00	25.000,00			
		OUTROS SERVIÇOS DE TERCEIROS - PESSOA JURÍDICA	3.3.90.39.00	185.000,00			
		DESPESAS DE EXERCÍCIOS ANTERIORES	3.3.90.92.00	5.000,00			
		INDENIZAÇÕES E RESTITUIÇÕES	3.3.90.93.00	5.000,00			
MANUTENÇÃO DAS ATIVIDADES PREVIDENCIARIAS	09.272.0092.2196.0000						3.780.000,00
3	1	DESPESAS CORREN PESSOAL E ENCARGOS SOCIAIS				3.775.000,00	
		Aposentadorias, Reserva Remunerada e Reformas	3.1.90.01.00	3.100.000,00			
		Pensões do RPPS e do Militar	3.1.90.03.00	650.000,00			
		DESPESAS DE EXERCÍCIOS ANTERIORES	3.1.90.92.00	5.000,00			
		INDENIZAÇÕES E RESTITUIÇÕES TRABALHISTAS	3.1.90.94.00	20.000,00			
3	3	OUTRAS DESPESAS CORRENTES				5.000,00	
		INDENIZAÇÕES E RESTITUIÇÕES	3.3.90.93.00	5.000,00			
DESPESAS RELACIONADAS A CAPACITAÇÕES DOS GESTORES	09.272.0092.2369.0000						20.000,00
3	3	DESPESAS CORREN OUTRAS DESPESAS CORRENTES				20.000,00	
		DIÁRIAS - CIVIL	3.3.90.14.00	5.000,00			
		PASSAGENS E DESPESAS COM LOCOMOÇÃO	3.3.90.33.00	5.000,00			
		OUTROS SERVIÇOS DE TERCEIROS - PESSOA FÍSICA	3.3.90.36.00	5.000,00			
		OUTROS SERVIÇOS DE TERCEIROS - PESSOA JURÍDICA	3.3.90.39.00	5.000,00			
CONFERÊNCIA PREVIDENCIARIA MUNICIPAL	09.272.0092.2370.0000						15.000,00
3	3	DESPESAS CORREN OUTRAS DESPESAS CORRENTES				15.000,00	
		MATERIAL DE CONSUMO	3.3.90.30.00	5.000,00			
		OUTROS SERVIÇOS DE TERCEIROS - PESSOA FÍSICA	3.3.90.36.00	5.000,00			
		OUTROS SERVIÇOS DE TERCEIROS - PESSOA JURÍDICA	3.3.90.39.00	5.000,00			
PAGAMENTO DE DECISÕES JUDICIAIS	09.272.0092.2378.0000						10.000,00
3	1	DESPESAS CORREN PESSOAL E ENCARGOS SOCIAIS				5.000,00	
		SENTENÇAS JUDICIAIS	3.1.90.91.00	5.000,00			
3	3	OUTRAS DESPESAS CORRENTES				5.000,00	
		SENTENÇAS JUDICIAIS	3.3.90.91.00	5.000,00			
RESERVA DE CONTINGÊNCIA PLANO FINANCEIRO	99.999.9999.9991.0000						80.000,00









**PREFEITURA MUNICIPAL DE JUREMA**  
 PRAÇA DA CONCEIÇÃO, 72 - CNPJ:10141489/0001-75

Orçamento Programa - Exercício de 2021

Página 48

**QUADRO AUXILIAR DE DETALHAMENTO DA DESPESA**

Lei: , Data:

PODER	02	PODER EXECUTIVO
ORGÃO	16	ENTIDADE SUPERVISIONADA - IPREJ
UNIDADE	02	IPREJ - PLANO FINANCEIRO

Aplicacao Programada	Proj/Ativ	Finalidade	Categoria	Detalhada	TotalGrupo	Total Categ.	Total Func.
		F.R. - C.A.					
GESTÃO ADMINISTRATIVA DO IPREJ	09.272.0092.2212.0000						55.000,00
3	DESPESAS CORREN'					55.000,00	
1	PESSOAL E ENCARGOS SOCIAIS				20.000,00		
	VENCIMENTOS E VANTAGENS FIXAS - PESSOAL CIVIL		3.1.90.11.00	10.000,00			
	OBRIGAÇÕES PATRONAIS		3.1.90.13.00	5.000,00			
	OBRIGAÇÕES PATRONAIS - INTRA-ORÇAMENTÁRIO		3.1.91.13.00	5.000,00			
3	OUTRAS DESPESAS CORRENTES				35.000,00		
	DIÁRIAS - CIVIL		3.3.90.14.00	5.000,00			
	MATERIAL DE CONSUMO		3.3.90.30.00	5.000,00			
	SERVIÇOS DE CONSULTORIA		3.3.90.35.00	5.000,00			
	OUTROS SERVIÇOS DE TERCEIROS - PESSOA FÍSICA		3.3.90.36.00	5.000,00			
	OUTROS SERVIÇOS DE TERCEIROS - PESSOA JURÍDICA		3.3.90.39.00	5.000,00			
	DESPESAS DE EXERCÍCIOS ANTERIORES		3.3.90.92.00	5.000,00			
	INDENIZAÇÕES E RESTITUIÇÕES		3.3.90.93.00	5.000,00			
MANUTENÇÃO DAS ATIVIDADES PREVIDENCIARIAS	09.272.0092.2213.0000						25.000,00
3	DESPESAS CORREN'					25.000,00	
1	PESSOAL E ENCARGOS SOCIAIS				20.000,00		
	Aposentadorias, Reserva Remunerada e Reformas		3.1.90.01.00	5.000,00			
	Pensões do RPPS e do Militar		3.1.90.03.00	5.000,00			
	DESPESAS DE EXERCÍCIOS ANTERIORES		3.1.90.92.00	5.000,00			
	INDENIZAÇÕES E RESTITUIÇÕES TRABALHISTAS		3.1.90.94.00	5.000,00			
3	OUTRAS DESPESAS CORRENTES				5.000,00		
	INDENIZAÇÕES E RESTITUIÇÕES		3.3.90.93.00	5.000,00			
RESERVA DE CONTINGÊNCIA	99.999.9999.0999.0000						5.000,00
9	RESERVA DE CONTII					5.000,00	
9	RESERVA DE CONTINGÊNCIA				5.000,00		
	RESERVA DE CONTINGÊNCIA		9.9.99.99.00	5.000,00			
<b>TOTAL</b>							<b>85.000,00</b>





**PREFEITURA MUNICIPAL DE JUREMA**  
PRAÇA DA CONCEIÇÃO, 72 - CNPJ:10141489/0001-75

Orçamento Programa - Exercício de 2021

Página 49

**QUADRO AUXILIAR DE DETALHAMENTO DA DESPESA**

Lei: , Data:

PODER	02	PODER EXECUTIVO
ORGÃO	17	COMAGSUL- Consórcio dos Municípios do Agreste e da Mata Sul
UNIDADE	01	GESTÃO ADMINISTRATIVA DO COMAGSUL

Aplicacao Programada	Proj/Ativ	Finalidade	Categoria	Detalhada	TotalGrupo	Total Categ.	Total Func.
		F.R. - C.A.					
CONTRIBUIÇÃO PARA CONSORCIO ENTRE MUNICÍPIOS	04.122.0003.0014.0000						45.000,00
3	DESPESAS CORREN'					30.000,00	
1	PESSOAL E ENCARGOS SOCIAIS				15.000,00		
	RATEIO PELA PARTICIPAÇÃO EM CONSÓRCIO PÚBLICO		3.1.71.70.00	15.000,00			
3	OUTRAS DESPESAS CORRENTES				15.000,00		
	RATEIO PELA PARTICIPAÇÃO EM CONSÓRCIO PÚBLICO		3.3.71.70.00	15.000,00			
4	DESPESAS DE CAPIT					15.000,00	
4	INVESTIMENTOS				15.000,00		
	RATEIO PELA PARTICIPAÇÃO EM CONSÓRCIO PÚBLICO		4.4.71.70.00	15.000,00			
<b>TOTAL</b>							<b>45.000,00</b>









**PREFEITURA MUNICIPAL DE JUREMA**  
PRAÇA DA CONCEIÇÃO, 72 - CNPJ:10141489/0001-75

Orçamento Programa - Exercício de 2021

Página 51

**QUADRO AUXILIAR DE DETALHAMENTO DA DESPESA**

Lei: , Data:

PODER	02	PODER EXECUTIVO
ORGÃO	17	COMAGSUL- Consórcio dos Municípios do Agreste e da Mata Sul
UNIDADE	03	COTRATO DE PROG. TODOS PELA EDUCAÇÃO (PROED)

Aplicacao Programada	Proj/Ativ	Finalidade	Categoria	Detalhada	TotalGrupo	Total Categ.	Total Func.
		F.R. - C.A.					
MANUTENÇÃO DAS ATIVIDADES DO PROGRAMA TODOS PELA EDUCAÇÃO (PROED)	12.361.0003.2385.0000						100.000,00
3	DESPESAS CORREN					60.000,00	
1	PESSOAL E ENCARGOS SOCIAIS				30.000,00		
	RATEIO PELA PARTICIPAÇÃO EM CONSÓRCIO PÚBLICO		3.1.71.70.00	30.000,00			
3	OUTRAS DESPESAS CORRENTES				30.000,00		
	RATEIO PELA PARTICIPAÇÃO EM CONSÓRCIO PÚBLICO		3.3.71.70.00	30.000,00			
4	DESPESAS DE CAPIT					40.000,00	
4	INVESTIMENTOS				40.000,00		
	RATEIO PELA PARTICIPAÇÃO EM CONSÓRCIO PÚBLICO		4.4.71.70.00	40.000,00			
<b>TOTAL</b>							<b>100.000,00</b>