



PROJETO DE LEI Nº 015/ 2020

EMENTA: Dispõe sobre o Orçamento Fiscal e da Seguridade Social do **Município de Jurema**, para o exercício financeiro de **2021** e dá outras providências.

O PREFEITO CONSTITUCIONAL DO MUNICÍPIO DE JUREMA, Estado de Pernambuco, no uso de suas atribuições legais, conferidas pela Lei Orgânica Municipal;

Submete a apreciação do soberano plenário da Câmara Municipal de Jurema o seguinte projeto de Lei:

Art. 1º - O Orçamento Fiscal e da Seguridade Social do Município de Jurema, discriminados pelos anexos que integram este Projeto de Lei, estima a receita e fixa a despesa para o exercício financeiro de **2021** em **R\$ 54.000.000,00 (Cinquenta e quatro milhões de reais)**, nos termos da Constituição Federal, Lei 4.320/64, Lei complementar nº 101/2000 e a Lei Municipal de Diretrizes Orçamentárias para o exercício de **2021**, prevendo inclusive o orçamento referente aos Poderes do Município, seus fundos, órgãos e entidades da Administração Municipal, instituídas e mantidas pelo Poder Público, compreendendo:

I – Orçamento Fiscal – **R\$ 35.605.000,00 (Trinta e cinco milhões, seiscentos e cinco mil reais)**;

II – Orçamento da Seguridade Social – **R\$ 18.395.000,00 (Dezoito milhões, trezentos e noventa e cinco mil reais)**;

Art. 2º - A receita será arrecadada na forma da Legislação em vigor e especificações dos anexos desta Lei, e de acordo com o seguinte desdobramento:



ADMINISTRAÇÃO DIRETA

I – RECEITAS CORRENTES

a) Receita Tributária	R\$	2.370.000,00
b) Receita de Contribuições	R\$	1.355.000,00
c) Receita Patrimonial	R\$	460.000,00
d) Outras Receitas Patrimoniais	R\$	60.000,00
d) Receita de Serviços	R\$	165.000,00
e) Transferências Correntes	R\$	43.645.000,00
f) Outras Receitas Correntes	R\$	800.000,00
(-) Dedução da Receita	R\$	(3.884.000,00)
Subtotal.....	R\$	44.971.000,00

II – RECEITAS INTRA – ORÇAMENTÁRIAS

Receitas Intra-Orçamentárias	R\$	2.765.000,00
Subtotal.....	R\$	2.765.000,00

III – RECEITAS DE CAPITAL

a) Operações de Crédito	R\$	420.000,00
b) Alienação de Bens	R\$	200.000,00
c) Transferências de Capital	R\$	4.644.000,00
d) Outras Transferências de Capital	R\$	1.000.000,00
Subtotal.....	R\$	6.264.000,00
Total.....	R\$	54.000.000,00

Parágrafo Único – As receitas que custearão as entidades da Administração Indireta são as previstas na natureza da receita, abaixo discriminadas, por categorias, descrição e valores:



A) Instituto de Previdência dos Servidores

Plano Previdenciario

1218.01.1.1.01	Contribuição de Servidores Ativo Civil PM	R\$	300.000,00
1218.01.1.1.03	Contribuição de Servidores Ativo Civil CÂMARA	R\$	5.000,00
1218.01.1.1.04	Contribuição de Servidores Ativo Civil FMAS	R\$	20.000,00
1218.01.1.1.02	Contribuição de Servidores Ativo Civil FMS	R\$	250.000,00
1218.01.1.1.05	Contribuição de Servidores Ativo Civil RPPS	R\$	5.000,00
1218.01.1.1.09	Contribuição de Servidores Ativo Civil FUNDEB	R\$	700.000,00
1218.01.1.2.02	Contribuição de Servidores Ativo Civil MULTAS E JUROS	R\$	5.000,00
1218.01.2.1.01	Contribuição de Servidor Civil Inativo	R\$	5.000,00
1218.01.3.1.01	Contribuição de Servidor Civil Pensionista	R\$	5.000,00
1321.00.4.1.00	Remuneração dos recursos do RPPS	R\$	140.000,00
1928.02.9.1.01	Outras Restituições RPPS Previdenciario	R\$	5.000,00
1990.01.1.1.00	Aportes Periódicos para Amortização do Déficit Atuarial	R\$	5.000,00
1990.03.1.1.00	Compensações Financeiras entre o Regime Geral e o RPPS	R\$	20.000,00
1990.99.1.1.00	Outras Receitas RPPS	R\$	5.000,00
7218.03.1.1.01	Contribuição Patronal – Servidor Civil - PM	R\$	350.000,00
7218.03.1.1.02	Contribuição Patronal – Servidor Civil - FMS	R\$	250.000,00
7218.03.1.1.03	Contribuição Patronal – Servidor Civil - FMAS	R\$	10.000,00
7218.03.1.1.04	Contribuição Patronal – Servidor Civil – CÂMARA	R\$	10.000,00
7218.03.1.1.05	Contribuição Patronal – Servidor Civil – RPPS	R\$	5.000,00
7218.02.1.1.01	Contribuição Previdenciaria em Regime de Parcelamento	R\$	500.000,00
7218.02.1.2.01	Contribuição Previdenciaria em Regime de Parcelamento	R\$	5.000,00
7218.03.1.1.06	Contribuição Patronal – Servidor Civil - FUNDEB	R\$	1.600.000,00
7218.03.1.2.01	Contribuição Patronal – Servidor Civil - MULTAS	R\$	5.000,00
7218.03.2.1.01	Contribuição Patronal – Servidor Inativo	R\$	5.000,00
7218.03.3.1.01	Contribuição Patronal – Servidor Pensionistas	R\$	5.000,00
Subtotal.....		R\$	4.215.000,00

Plano Financeiro

1218.01.1.1.04	Contribuição de Servidores Ativo Civil –FMAS	R\$	10.000,00
1218.01.1.1.06	Contribuição de Servidores Ativo Civil –PM	R\$	15.000,00
1218.01.1.1.07	Contribuição de Servidores Ativo Civil –FMS	R\$	10.000,00
1218.01.1.2.00	Contribuição de Servidores Ativo Civil (Multas e Juros)	R\$	5.000,00
1321.00.4.1.02	Remuneração dos recursos do RPPS	R\$	10.000,00
1928.02.9.1.02	Outras Restituições RPPS Financeiro	R\$	10.000,00
1990.99.1.1.05	Outras Receitas RPPS	R\$	5.000,00
7218.03.1.1.07	Contrib. Patronal Do Servidor Ativo civil – PM	R\$	5.000,00
7218.03.1.1.08	Contrib. Patronal Do Servidor Ativo civil – FMS	R\$	5.000,00
7218.03.1.1.09	Contrib. Patronal Do Servidor Ativo civil – FMAS	R\$	5.000,00
7218.03.1.2.02	Contrib. Patronal Do Servidor Ativo civil – MULTAS E JUROS	R\$	5.000,00
Subtotal.....		R\$	85.000,00



B) Fundo Municipal de Saúde

1321.00.1.1.01	Rec Rem. de Depósitos de Recur. Vinculados - FMS	R\$	40.000,00
1718.03.1.1.02	Incentivo Financeiro APS – Per Capita Transição	R\$	100.000,00
1718.03.1.1.03	Programa Agentes Comunitários de Saúde - PACS	R\$	300.000,00
1718.03.1.1.04	Incentivo a ações estratégicas	R\$	150.000,00
1718.03.1.1.09	Programa de Melhoria do Acesso e Qualidade - PMAQ	R\$	280.000,00
1718.03.1.1.10	Outros Programas Financeiros por Transferência Fundo a Fundo	R\$	300.000,00
1718.03.1.1.11	Programa Academia da Saúde	R\$	50.000,00
1718.03.2.1.01	MAC – Atenção a Saúde da População	R\$	1.300.000,00
1718.03.2.1.02	SAMU – Serviço de Atendimento Móvel de Urgencia	R\$	230.000,00
1718.03.3.1.01	Assist. Financeira e combate a Endemias	R\$	150.000,00
1718.03.3.1.02	Vigilância Sanitária	R\$	60.000,00
1718.03.3.1.03	Incentivo Vigilância em saúde diversos	R\$	20.000,00
1718.03.1.1.18	Outros Programas Financeiros por Transferência Fundo a Fundo	R\$	50.000,00
1718.03.1.1.21	Incentivo Financeiro da APS –Capacitação Ponderada	R\$	1.300.000,00
1718.03.1.1.22	Incentivo Financeiro da APS – Desempenho	R\$	200.000,00
1718.03.4.1.01	Promoção da Assist. Farmaceutica e insumos	R\$	200.000,00
1718.03.4.1.02	Organização dos serviços de Assist. Farmaceutica no SUS	R\$	30.000,00
1718.03.9.1.02	Enfrentamento de Emergência – COVID 19 – Fund a Fundo	R\$	400.000,00
1718.04.1.1.00	Transferências de Recursos do SUS – Atenção Básica	R\$	300.000,00
1728.03.1.1.01	Transferências REC. Est. Prog. Saúde Fundo a Fundo	R\$	100.000,00
1728.03.1.1.02	Enfrentamento de Emergência – COVID 19 – Fundo a Fundo	R\$	50.000,00
1928.01.1.1.01	Outras Indenizações - FMS	R\$	20.000,00
1922.02.9.1.01	Outras Restituições - FMS	R\$	150.000,00
2118.01.2.1.00	Operações de Crédito Internas para Programas de Saúde	R\$	20.000,00
2418.03.1.1.00	Transferência de Recursos do SUS – Atenção Básica	R\$	100.000,00
2418.03.2.1.00	Transferência de Recursos do SUS – Atenção Média e Alta Comple.	R\$	300.000,00
2418.03.9.1.02	Enfrentamento de Emergência – COVID 19 – Fundo a Fundo	R\$	200.000,00
2418.04.1.1.00	Transferências de Recursos do SUS - Custeio	R\$	150.000,00
2418.10.1.1.00	Transf. De Recursos do SUS – Convenio da Uniao	R\$	300.000,00
2428.03.1.1.02	Enfrentamento de Emergência – COVID 19 - Estado	R\$	50.000,00
2428.10.1.1.00	Transferência de Recursos dos Estados para o SUS	R\$	100.000,00
	Repasse Financeiro	R\$	3.380.000,00

Subtotal..... R\$ 10.380.000,00

C) Fundo Municipal de Assistência Social

1321.00.1.1.05	Rec. Rem. De Depósitos de Recur. Vinculados – FMAS	R\$	60.000,00
1718.10.3.1.01	Transf. De Convênio da Uniao dest. Aos programas do FMAS	R\$	20.000,00
1718.12.1.1.01	Piso Fixo de Média Complexidade – PAEF/CREAS	R\$	130.000,00
1718.12.1.1.02	Serviço de Convivência e Fortalecimento de Vínculo	R\$	120.000,00



1718.12.1.1.03	Piso Básico Fixo – CRAS	R\$	150.000,00
1718.12.1.1.04	Piso Básico Fixo - CREAS	R\$	20.000,00
1718.12.1.1.04	Índice de Gestão Descentralizada do SUAS/IGD	R\$	150.000,00
1718.12.1.1.05	Índice de Gestão Descentralizada do Bolsa Família	R\$	100.000,00
1718.12.1.1.06	Primeira Infância no SUAS- Criança Feliz	R\$	50.000,00
1718.12.1.1.07	BPC na Escola – Questionário Aplicado	R\$	10.000,00
1718.12.1.1.08	Outras Transferências de Recursos FNAS	R\$	50.000,00
1728.10.9.1.00	Outras Transferências de Convênios do Estado	R\$	50.000,00
1921.99.1.1.00	Indenizações - FMAS	R\$	10.000,00
1922.99.1.1.00	Restituições - FMAS	R\$	10.000,00
	Repasse Financeiro	R\$	2.020.000,00

Subtotal R\$ 2.950.000,00

D) Fundo Municipal da Criança e do Adolescente

Repasse Financeiro R\$ 310.000,00

Subtotal R\$ 310.000,00

Total..... R\$ 17.940.000,00

Art. 3º - A despesa municipal será realizada segundo a discriminação nos anexos que acompanham esta Lei, incluindo a da Administração Direta, e indireta, por Programa de Trabalho por funções, órgãos e categorias econômicas, com os seguintes desdobramentos:

I – FUNÇÕES DE GOVERNO

FUNÇÃO	CAPITAL	CORRENTE	RESERVA DE CONTINGENCIA	TOTAL
01.LEGISLATIVA	60.000,00	1.990.000,00		2.050.000,00
04-ADMINISTRAÇÃO	410.000,00	5.875.000,00		6.285.000,00
05-DEFESA NACIONAL		15.000,00		15.000,00
06-SEGURANÇA	75.000,00	87.000,00		162.000,00
08-ASSISTENCIA SOCIAL	210.000,00	3.140.000,00		3.350.000,00
09-PREVIDENCIA	40.000,00	4.225.000,00		4.265.000,00
10-SAÚDE	1.175.000,00	9.605.000,00		10.780.000,00
11-TRABALHO		10.000,00		10.000,00
12-EDUCAÇÃO	1.415.000,00	17.165.000,00		18.580.000,00
13-CULTURA		985.000,00		985.000,00
15-URBANISMO	1.075.000,00	385.000,00		1.460.000,00
16-HABITAÇÃO	100.000,00			100.000,00



17-SANEAMENTO	150.000,00	150.000,00		300.000,00
18-GESTÃO AMBIENTAL	65.000,00	1.098.000,00		1.163.000,00
19-CIÊNCIA E TECNOLOGIA	10.000,00	15.000,00		25.000,00
20-AGRICULTURA	320.000,00	345.000,00		665.000,00
22-INDUSTRIA	50.000,00			50.000,00
23-COMERCIO E SERVIÇOS		45.000,00		45.000,00
25-ENERGIA	100.000,00			100.000,00
26-TRANSPORTE	250.000,00	425.000,00		675.000,00
27-DESPORTO E LAZER	150.000,00	35.000,00		185.000,00
28-ENCARGOS SOCIAIS	735.000,00	250.000,00		975.000,00
99-RESERVA DE CONTINGÊNCIA			1.775.000,00	1.775.000,00
Total.....	6.390.000,00	45.835.000,00	1.775.000,00	54.000.000,00

II – DESPESAS POR ÓRGÃO DA ADMINISTRAÇÃO DIRETA

ORGÃO	CAPITAL	CORRENTE	RESERVA DE CONTINGENCIA	TOTAL
0101 – PODER LEGISLATIVO	65.000,00	1.995.000,00		2.060.000,00
0202 - PODER EXECUTIVO	55.000,00	370.000,00		425.000,00
0203 - SECRETARIA DE ADMINISTRAÇÃO	100.000,00	1.552.000,00		1.652.000,00
0204 - SECRETARIA DE FINANÇAS	735.000,00	540.000,00	1.690.000,00	2.965.000,00
0205 - SECRETARIA DE EDUCAÇÃO	290.000,00	3.040.000,00		3.330.000,00
0206 - FUNDEB	635.000,00	14.065.000,00		14.700.000,00
0207 - SECRETARIA DE ASSISTÊNCIA SOCIAL	15.000,00	75.000,00		90.000,00
0208 - SECRETARIA DE AGRICULTURA	320.000,00	365.000,00		685.000,00
0209 - SECRETARIA DE INFRAESTRUTURA	2.445.000,00	3.885.000,00		6.330.000,00
0210 - SECRETARIA DE GOVERNO	250.000,00	1.590.000,00		1.840.000,00
0211 - SECRETARIA DE MEIO AMBIENTE E HABITAÇÃO	150.000,00	978.000,00		1.128.000,00
0212 - SECRETARIA DE TRANSPORTE	250.000,00	425.000,00		675.000,00
0217 - COMAGSUL	70.000,00	110.000,00		180.000,00
Subtotal	5.380.000,00	28.990.000,00	1.690.000,00	36.060.000,00

III – DESPESAS DA ADMINISTRAÇÃO INDIRETA

ORGÃO	CAPITAL	CORRENTE	RESERVA DE CONTINGENCIA	TOTAL
A) INSTITUTO DE PREVIDÊNCIA DOS SERVIDORES	40.000,00	4.175.000,00	85.000,00	4.300.000,00
B) FUNDO MUNICIPAL DE SAÚDE – FMS	775.000,00	9.605.000,00		10.380.000,00
C) FUNDO MUNICIPAL DE ASSISTÊNCIA SOCIAL	105.000,00	2.845.000,00		2.950.000,00
D) FUNDO MUNICIPAL DA CRIANÇA E DO ADOLESCENTE	90.000,00	220.000,00		310.000,00
Subtotal	1.010.000,00	16.845.000,00	85.000,00	17.940.000,00
Total.....	6.390.000,00	45.835.000,00	1.775.000,00	54.000.000,00



IV – POR CATEGORIA ECONOMICA

ADMINISTRAÇÃO DIRETA E INDIRETA

DESPESAS CORRENTES

a) Pessoal e Encargos Sociais	R\$	25.684.000,00
b) Juros e Encargos da Dívida	R\$	15.000,00
c) Outras Despesas Correntes	R\$	20.136.000,00
Subtotal.....	R\$	45.835.000,00

DESPESAS DE CAPITAL

a) Investimentos	R\$	5.655.000,00
b) Amortização	R\$	735.000,00
Subtotal.....	R\$	6.390.000,00
a) Reserva de Contingência	R\$	1.775.000,00
Total	R\$	54.000.000,00

Art. 4º - Nos termos do artigo 22 Parágrafo Único da lei municipal nº 091/2020, que trata da Lei de Diretrizes Orçamentária (LDO), fica o Poder Executivo Municipal, autorizado a abrir créditos adicionais suplementares até o limite de 30% (trinta por cento) do total da despesa fixada nesta Lei, utilizando como fonte de recursos o disposto no art. 43, §1º e incisos da Lei Federal nº 4.320, de 17 de março de 1964, sendo mencionados por ocasião da abertura do decreto de credito, e:

I – repassar para o Poder Legislativo municipal o percentual permitido no inciso I, do art. 29A, da Constituição Federal, para atendimentos dos incisos I e II, § 2º do mesmo artigo.

II – utilizar a reserva de contingência como recurso para abertura de créditos suplementares.



III – autorizado a proceder a transposição, remanejamento ou transferência de recurso de um elemento de despesa para outro, dentro de uma unidade orçamentária, conforme art. 167, alínea VI da Constituição Federal.

IV – a utilizar os recursos de convênios como fonte para abertura de créditos adicionais a ser aplicado no objeto do próprio convênio.

Paragrafo Único – Nos termos do paragrafo único, art 35 da Lei de Diretrizes Orçamentárias, as despesas com pessoal, encargos previdenciários e pagamento da dívida pública, o percentual autorizado acima, quando necessário suplementar, será duplicado.

Art. 5º - Os créditos especiais autorizados no exercício de 2020 serão reabertos nos limites de seus saldos, segundo o disposto no § 2º, art. 167 da Constituição Federal e obedeceu a codificação constante desta Lei.

Art. 6º - Esta Lei entrará em vigor na data de sua publicação, tendo seus efeitos a partir de 1º de janeiro de 2021.

Gabinete do Prefeito, em 25 de setembro de 2020.

Assinado de forma digital por AGNALDO
JOSE INACIO DOS SANTOS:57220018487
Dados: 2020.09.30 16:36:33 -03'00'

Agnaldo José Inacio dos Santos
- Prefeito -

DESPESA ORÇADA POR FUNÇÃO

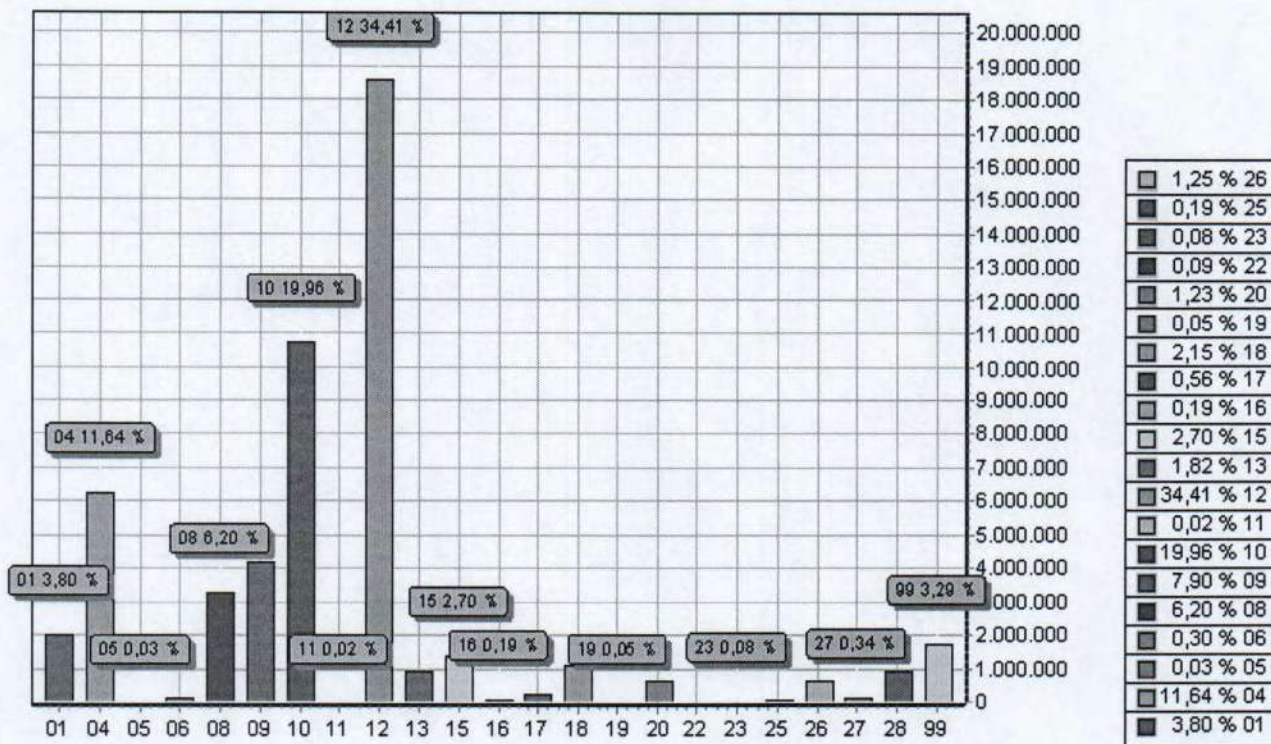

FUNÇÃO	DOTAÇÃO	
01	Legislativa	2.050.000,00
04	Administração	6.285.000,00
05	Defesa Nacional	15.000,00
06	Segurança Pública	162.000,00
08	Assistência Social	3.350.000,00
09	Previdência Social	4.265.000,00
10	Saúde	10.780.000,00
11	Trabalho	10.000,00
12	Educação	18.580.000,00
13	Cultura	985.000,00
15	Urbanismo	1.460.000,00
16	Habitação	100.000,00
17	Saneamento	300.000,00
18	Gestão Ambiental	1.163.000,00
19	Ciência e Tecnologia	25.000,00
20	Agricultura	665.000,00
22	Indústria	50.000,00
23	Comércio e Serviços	45.000,00
25	Energia	100.000,00
26	Transporte	675.000,00
27	Desporto e Lazer	185.000,00
28	Encargos Especiais	975.000,00
99	Reserva de Contingência	1.775.000,00



PREFEITURA MUNICIPAL DE JUREMA

PRAÇA DA CONCEIÇÃO, 72

10141489/0001-75

Exercício: 2021

DESPESA ORÇADA POR FUNÇÃO

Assinado de forma digital por
AGNALDO JOSE INACIO DOS
SANTOS:57220018487
Dados: 2020.09.30 16:44:03 -03'00'



Documento Assinado Digitalmente por: EDVALDO MARCOS RAMOS FERREIRA
Acesse em: <https://ctce.tce.pe.gov.br/epp/validaDoc.seam> Código do documento: 1fd100dd-00c8-4907-8692-3b8124651542

TOTAL	54.000.000,00
-------	---------------

DESPESA ORÇADA POR GRUPO

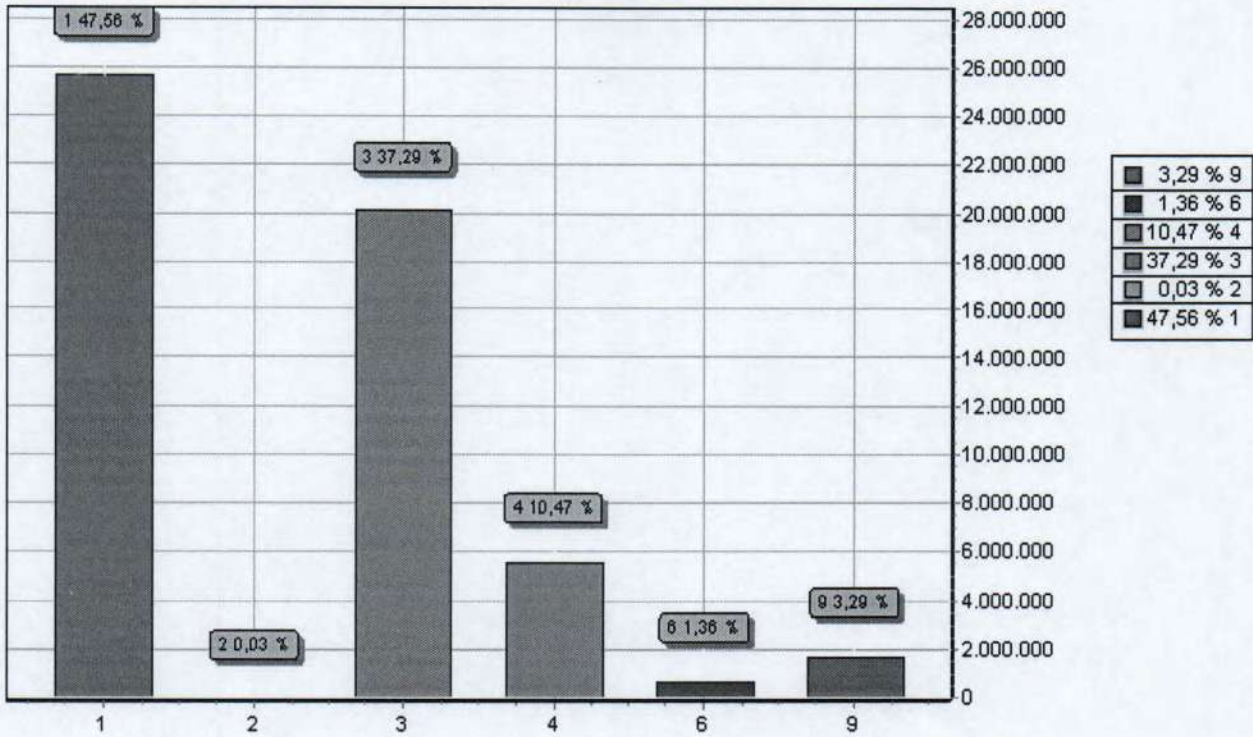

GRUPO		DOTAÇÃO
1	PESSOAL E ENCARGOS SOCIAIS	25.684.000,00
2	JUROS E ENCARGOS DA DÍVIDA	15.000,00
3	OUTRAS DESPESAS CORRENTES	20.136.000,00
4	INVESTIMENTOS	5.655.000,00
6	AMORTIZAÇÃO DA DÍVIDA	735.000,00
9	RESERVA DE CONTINGÊNCIA	1.775.000,00
TOTAL		54.000.000,00

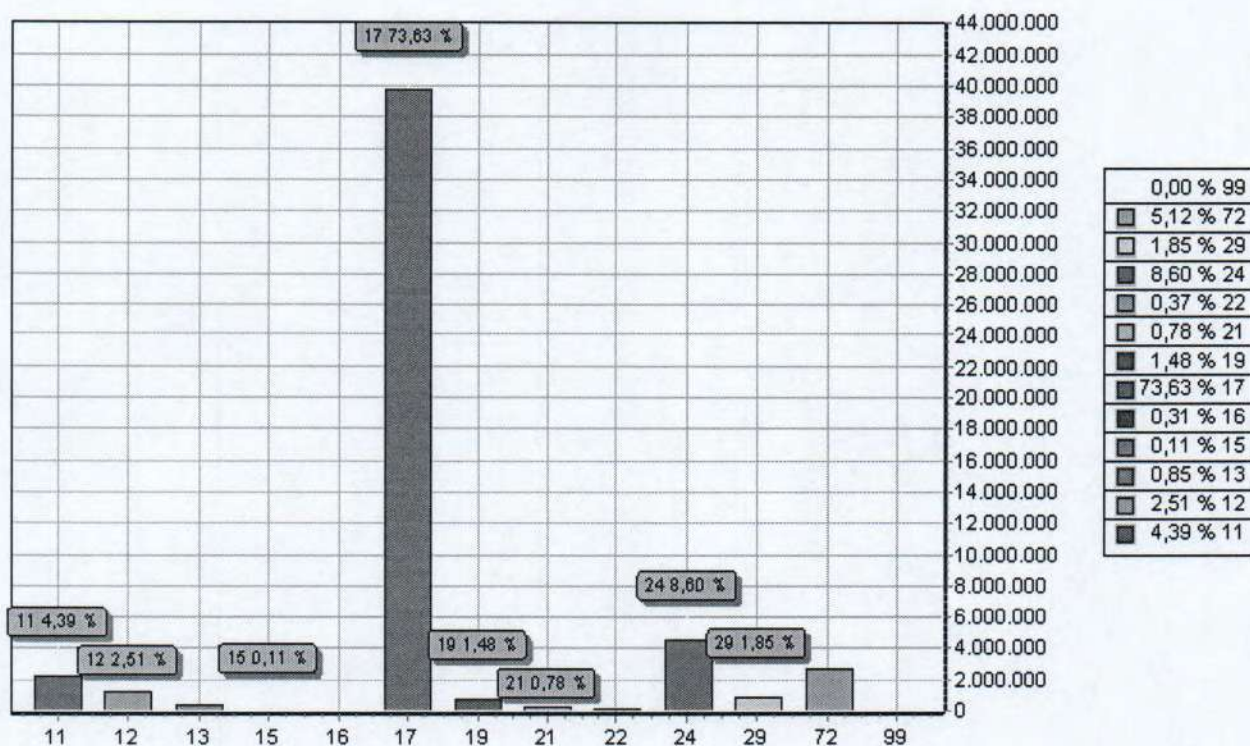

CODIGO		PREVISTO
11	IMPOSTOS, TAXAS E CONTRIBUIÇÕES DE MELHORIA	2.370.000,00
12	CONTRIBUIÇÕES	1.355.000,00
13	RECEITA PATRIMONIAL	460.000,00
15	RECEITA INDUSTRIAL	60.000,00
16	RECEITA DE SERVIÇOS	165.000,00
17	TRANSFERENCIAS CORRENTES	39.761.000,00
19	OUTRAS RECEITAS CORRENTES	800.000,00
21	OPERAÇÕES DE CRÉDITO	420.000,00
22	ALIENAÇÃO DE BENS	200.000,00
24	TRANSFERÊNCIAS DE CAPITAL	4.644.000,00
29	OUTRAS RECEITAS DE CAPITAL	1.000.000,00
72	CONTRIBUIÇÕES (INTRA)	2.765.000,00
99	RECURSOS ARRECADADOS EM EXERCÍCIOS ANTERIORES	
TOTAL		54.000.000,00

PREFEITURA MUNICIPAL DE JUREMAPRAÇA DA CONCEIÇÃO, 72 - CNPJ:10141489/0001-75
Orçamento Programa - Exercício de 2021**JUREMA****DEMONSTRATIVO DA RECEITA E DESPESA SEGUNDO AS CATEGORIAS ECONOMICAS**
(Inc. II, §1º, Art.2º)Assinado de forma digital
por AGNALDO JOSE INACIO
DOS SANTOS:57220018487
Dados: 2020.09.30 16:50:13
-03'00'

Anexo 01

Página 1

Lei: , Data:

RECEITA	R\$	R\$
RECEITAS CORRENTES		
IMPOSTOS, TAXAS E CONTRIBUIÇÕES DE MELHORIA	2.370.000,00	
CONTRIBUIÇÕES	1.355.000,00	
RECEITA PATRIMONIAL	460.000,00	
RECEITA INDUSTRIAL	60.000,00	
RECEITA DE SERVIÇOS	165.000,00	
TRANSFERÊNCIAS CORRENTES	43.645.000,00	
OUTRAS RECEITAS CORRENTES	800.000,00	
CONTRIBUIÇÕES (INTRA)	2.765.000,00	
(R) DEDUÇÕES DO FUNDEB	-3.884.000,00	
SUB TOTAL		47.736.000,00
TOTAL		47.736.000,00
SUPERAVIT DO ORÇAMENTO CORRENTE		1.901.000,00
RECEITAS DE CAPITAL		
OPERACIONES DE CRÉDITO	420.000,00	
ALIENAÇÃO DE BENS	200.000,00	
TRANSFERÊNCIAS DE CAPITAL	4.644.000,00	
OUTRAS RECEITAS DE CAPITAL	1.000.000,00	
SUB TOTAL		6.264.000,00
TOTAL		8.165.000,00
RESUMO		
RECEITAS CORRENTES	48.855.000,00	
RECEITAS CORRENTES (INTRA)	2.765.000,00	
DEDUÇÕES DA RECEITA CORRENTE	-3.884.000,00	
RECEITAS DE CAPITAL	6.264.000,00	
TOTAL DE RECEITAS		54.000.000,00
TOTAL		54.000.000,00

DESPESA	R\$	R\$
DESPESAS CORRENTES		
PESSOAL E ENCARGOS SOCIAIS	25.684.000,00	
JUROS E ENCARGOS DA DÍVIDA	15.000,00	
OUTRAS DESPESAS CORRENTES	20.136.000,00	
SUB TOTAL		45.835.000,00
SUPERAVIT DO ORÇAMENTO CORRENTE		1.901.000,00
TOTAL		47.736.000,00
DESPESAS DE CAPITAL		
INVESTIMENTOS	5.655.000,00	
AMORTIZAÇÃO DA DÍVIDA	735.000,00	
SUB TOTAL		6.390.000,00
RESERVA DO RPPS	85.000,00	
RESERVA DE CONTINGENCIA	1.690.000,00	
TOTAL		8.165.000,00
RESUMO		
DESPESAS CORRENTES	45.835.000,00	
DESPESAS DE CAPITAL	6.390.000,00	
RESERVA DE CONTINGENCIA	1.775.000,00	
TOTAL DE DESPESA		54.000.000,00
TOTAL		54.000.000,00



PREFEITURA MUNICIPAL DE JUREMA

TABELA EXPLICATIVA DA EVOLUÇÃO DA RECEITA - CONSOLIDADA - 2021

ESPECIFICAÇÃO	2018	2019	2020	2021	2022	2023
	R\$ RECEITA REALIZADA	R\$ RECEITA REALIZADA	R\$ RECEITA ORÇADA	R\$ RECEITA PREVISTA	R\$ RECEITA ESTIMADA	R\$ RECEITA ESTIMADA
RECEITAS CORRENTES	47.475.000,00	45.680.000,00	46.450.000,00	48.855.000,00	53.740.500,00	59.114.550,00
RECEITA TRIBUTÁRIA	1.995.000,00	1.960.000,00	1.960.000,00	2.370.000,00	2.607.000,00	2.867.700,00
RECEITA CONTRIBUIÇÃO	3.385.000,00	980.000,00	1.250.000,00	1.355.000,00	1.490.500,00	1.639.550,00
RECEITA PATRIMONIAL	350.000,00	310.000,00	350.000,00	460.000,00	506.000,00	556.600,00
RECEITA INDUSTRIAL	60.000,00	60.000,00	60.000,00	60.000,00	66.000,00	72.600,00
RECEITA DE SERVIÇOS	370.000,00	385.000,00	385.000,00	165.000,00	181.500,00	199.650,00
TRANSFERÊNCIAS CORRENTES	40.555.000,00	41.180.000,00	41.645.000,00	43.645.000,00	48.009.500,00	52.810.450,00
OUTRAS RECEITAS CORRENTES	760.000,00	805.000,00	800.000,00	800.000,00	880.000,00	968.000,00
SUPERAVIT CORRENTE	2.197.000,00	1.795.000,00	1.101.000,00	1.901.000,00	2.091.100,00	2.300.210,00
RECEITAS DE CAPITAL	6.169.000,00	6.519.000,00	7.219.000,00	6.264.000,00	6.890.400,00	7.579.440,00
OPERAÇÕES DE CREDITOS	420.000,00	420.000,00	420.000,00	420.000,00	462.000,00	508.200,00
ALIENAÇÕES DE BENS	200.000,00	200.000,00	200.000,00	200.000,00	220.000,00	242.000,00
TRANSFERÊNCIAS DE CAPITAL	3.649.000,00	4.049.000,00	4.549.000,00	4.644.000,00	5.108.400,00	5.619.240,00
OUTRAS RECEITAS DE CAPITAL	1.900.000,00	1.850.000,00	2.050.000,00	1.000.000,00	1.100.000,00	1.210.000,00
RECEITAS CORRENTES INTRA-ORÇAMENTÁRIA	0,00	2.445.000,00	2.515.000,00	2.765.000,00	3.041.500,00	3.345.650,00
REDUÇÃO DA RECEITA	3.644.000,00	3.644.000,00	3.884.000,00	3.884.000,00	4.272.400,00	4.699.640,00
DEFICIT	0,00	0,00	0,00	0,00	0,00	0,00
TOTAL	50.000.000,00	51.000.000,00	52.300.000,00	54.000.000,00	59.400.000,00	65.340.000,00



Praça da Conceição, nº. 72 - Centro - Jurema/PE
CEP: 55480.000 | CNPJ: 10.141.489/0001-75
Fone: 087 3795.1156

Assinado de forma digital por
AGNALDO JOSE INACIO DOS
SANTOS:572220018487



PREFEITURA MUNICIPAL DE JUREMA

TABELA EXPLICATIVA DA EVOLUÇÃO DA DESPESA - CONSOLIDADA - 2021

ESPECIFICAÇÃO	2018	2019	2020	2021	2022	2023
	R\$ DESPESA REALIZADA	R\$ DESPESA REALIZADA	R\$ DESPESA ORÇADA	R\$ DESPESA PREVISTA	R\$ DESPESA ESTIMADA	R\$ DESPESA ESTIMADA
I - DESPESAS CORRENTES	43.134.000,00	42.686.000,00	43.980.000,00	45.835.000,00	50.418.500,00	55.460.350,00
PESSOAL E ENCARGOS SOCIAIS	24.751.000,00	23.866.000,00	24.668.000,00	25.684.000,00	28.252.400,00	31.077.640,00
JUROS E ENCARGOS DA DÍVIDA	11.000,00	13.000,00	15.000,00	15.000,00	16.500,00	18.150,00
OUTRAS DESPESAS CORRENTES	18.372.000,00	18.807.000,00	19.297.000,00	20.136.000,00	22.149.600,00	24.364.560,00
SUPERAVIT CORRENTE	0,00	1.795.000,00	1.101.000,00	1.901.000,00	2.091.100,00	2.300.210,00
II - DESPESAS DE CAPITAL	5.911.000,00	6.844.000,00	6.820.000,00	6.390.000,00	7.029.000,00	7.731.900,00
INVESTIMENTOS	5.200.000,00	6.114.000,00	6.089.000,00	5.655.000,00	6.220.500,00	6.842.550,00
INVERSÕES FINANCEIRAS	0,00	0,00	0,00	0,00	0,00	0,00
AMORTIZAÇÃO DA DÍVIDA	711.000,00	730.000,00	731.000,00	735.000,00	808.500,00	889.350,00
TRANSFERÊNCIAS DE CAPITAL	0,00	0,00	0,00	0,00	0,00	0,00
III - DESPESAS CORRENTES INTRA-ORÇAMENTÁRIA	0,00	0,00	0,00	0,00	0,00	0,00
IV - RESERVA DE CONTINGÊNCIA - RPPS	55.000,00	70.000,00	80.000,00	85.000,00	93.500,00	102.850,00
V - RESERVA DE CONTINGÊNCIA	900.000,00	1.400.000,00	1.420.000,00	1.690.000,00	1.859.000,00	2.044.900,00
TOTAL (I + II + III + IV + V)	50.000.000,00	51.000.000,00	52.300.000,00	54.000.000,00	59.400.000,00	65.340.000,00



Praça da Conceição, nº. 72 - Centro - Jurema/PE
CEP: 55480.000 | CNPJ: 10.141.489/0001-75
Fone: 087 3795.1156

Assinado de forma digital por
AGNALDO JOSE INACIO DOS

Assinado digitalmente por: ALDO MARCOS RAMOS FERREIRA
Acesse em: <https://scc.ppe.gov.br/validador>
SANTOS/2021/00018487
DocId: 1fd100dd-00c8-4907-8692-3b8124651542





PREFEITURA MUNICIPAL DE JUREMA
PRAÇA DA CONCEIÇÃO, 72 - CNPJ:10141489/0001-75

Anexo 02
Página 1

Orçamento Programa - Exercício de 2021
RECEITAS SEGUNDO AS CATEGORIAS ECONOMICAS

Lei: , Data:

Código	Especificação	F.R.	Desdobramento	SubCategoria Fonte	Categoria Econômica
1000.00.0.0	RECEITAS CORRENTES	0.000.000			48.855.000,00
1100.00.0.0	IMPOSTOS, TAXAS E CONTRIBUIÇÕES DE MELHORIA	0.000.000		2.370.000,00	
1110.00.0.0	IMPOSTOS	0.000.000		1.965.000,00	
1112.00.0.0	IMPOSTOS SOBRE O PATRIMÔNIO	0.000.000	50.000,00		
1112.01.0.0	IMPOSTO SOBRE A PROPRIEDADE TERRITORIAL RURAL	0.000.000	50.000,00		
1112.01.1.0	IMPOSTO PROPRIEDADE TERRITORIAL RURAL-MUNICÍPIOS CONVENIADOS	0.000.000	50.000,00		
1112.01.1.1	ITR- MUNIC.CONVENIADOS-PRINCIPAL	0.01.00	50.000,00		
1113.00.0.0	IMPOSTOS SOBRE A RENDA E PROVENTOS DE QUALQUER NATUREZA	0.000.000	900.000,00		
1113.03.0.0	IMPOSTO SOBRE A RENDA - RETIDO NA FONTE	0.000.000	900.000,00		
1113.03.1.0	IMPOSTO SOBRE A RENDA - RETIDO NA FONTE - TRABALHO	0.000.000	700.000,00		
1113.03.1.1	IRRF-TRABALHO-PRINCIPAL	0.01.00	700.000,00		
1113.03.4.0	IRRF-OUTROS RENDIMENTOS	0.000.000	200.000,00		
1113.03.4.1	IRRF-OUTROS RENDIMENTOS-PRINCIPAL	0.01.00	200.000,00		
1118.00.0.0	IMPOSTOS ESPECÍFICOS DE ESTADOS, DF E MUNICÍPIOS	0.000.000	1.015.000,00		
1118.01.0.0	IMPOSTOS SOBRE O PATRIMÔNIO PARA ESTADOS/DF/MUNICÍPIOS	0.000.000	540.000,00		
1118.01.1.0	IMPOSTO SOBRE A PROPRIEDADE PREDIAL E TERRITORIAL URBANA	0.000.000	455.000,00		
1118.01.1.1	IPTU-PRINCIPAL	0.01.00	150.000,00		
1118.01.1.2	IPTU-MULTAS JUROS	0.01.00	5.000,00		
1118.01.1.3	IPTU-DÍVIDA ATIVA	0.01.00	300.000,00		
1118.01.4.0	IMPOSTO TRANSMISSÃO "INTER VIVOS" BENS IMÓV.DIR.REAL IMOVEIS	0.000.000	85.000,00		
1118.01.4.1	ITBI-PRINCIPAL	0.01.00	50.000,00		
1118.01.4.2	ITBI-MULTAS JUROS	0.01.00	5.000,00		
1118.01.4.3	ITBI-DÍVIDA ATIVA	0.01.00	20.000,00		
1118.01.4.4	ITBI-DÍVIDA ATIVA MULTAS JUROS	0.01.00	10.000,00		
1118.02.0.0	IMPOSTOS PRODUÇÃO, CIRCULAÇÃO MERCADORIAS E SERVIÇO	0.000.000	475.000,00		
1118.02.3.0	IMPOSTO SOBRE SERVIÇOS DE QUALQUER NATUREZA	0.000.000	475.000,00		
1118.02.3.1	ISS-PRINCIPAL	0.01.00	400.000,00		
1118.02.3.1	ISS-PRINCIPAL	0.01.00	50.000,00		
1118.02.3.2	ISS-MULTAS JUROS	0.01.00	5.000,00		
1118.02.3.3	ISS-DÍVIDA ATIVA	0.01.00	10.000,00		
1118.02.3.4	ISS-DÍVIDA ATIVA MULTAS JUROS	0.01.00	10.000,00		
1120.00.0.0	TAXAS	0.000.000		105.000,00	
1122.00.0.0	TAXAS PELA PRESTAÇÃO DE SERVIÇOS	0.000.000	95.000,00		
1122.01.0.0	TAXAS PELA PRESTAÇÃO DE SERVIÇOS	0.000.000	95.000,00		
1122.01.1.0	TAXAS PELA PRESTAÇÃO DE SERVIÇOS	0.000.000	95.000,00		
1122.01.1.1	TAXAS PELA PRESTAÇÃO DE SERVIÇOS-PRINCIPAL	0.01.00	80.000,00		
1122.01.1.2	TAXAS PELA PRESTAÇÃO DE SERVIÇOS-MULTAS E JUROS	0.01.00	5.000,00		
1122.01.1.3	TAXAS PELA PRESTAÇÃO DE SERVIÇOS-DÍVIDA ATIVA	0.01.00	5.000,00		
1122.01.1.4	TAXAS PELA PRESTAÇÃO DE SERVIÇOS-DÍVIDA ATIVA-MULTAS E JUROS	0.01.00	5.000,00		
1128.00.0.0	TAXAS - ESPECÍFICAS DE ESTADOS, DF E MUNICÍPIOS	0.000.000	10.000,00		
1128.01.0.0	TAXAS DE INSPEÇÃO, CONTROLE E FISCALIZAÇÃO	0.000.000	10.000,00		
1128.01.9.0	TAXAS DE INSPEÇÃO, CONTROLE E FISCALIZAÇÃO - OUTRAS	0.000.000	10.000,00		
1128.01.9.1	TAXAS INSP.CONTR.FISC.-OUTRAS-PRINCIPAL	0.01.00	5.000,00		
1128.01.9.2	TAXAS INSP.CONTR.FISC.-OUTRAS-MULTAS JUROS	0.01.00	5.000,00		
1130.00.0.0	CONTRIBUIÇÃO DE MELHORIA	0.000.000		300.000,00	
1138.00.0.0	CONTRIBUIÇÃO DE MELHORIA - ESPECÍFICA DE ESTADOS, DF E MUNIC	0.000.000	300.000,00		
1138.01.0.0	CONTRIB.MELH.EXP.REDE ÁGUA POT.ESGOT.SANTÁRIO	0.000.000	10.000,00		
1138.01.1.0	CONTRIB.MELH.EXP.REDE ÁGUA POT.ESGOT.SANTÁRIO	0.000.000	10.000,00		
1138.01.1.1	CONTR.MELH.EXP.REDE.ÁGUA POT.ESG.SANIT.-PRINCIPAL	0.01.00	10.000,00		
1138.02.0.0	CONTRIB.MELH.EXPANSÃO REDE ILUMINAÇÃO PÚBL.CIDADE	0.000.000	240.000,00		
1138.02.1.0	CONTRIB.MELH.EXPANSÃO REDE ILUMINAÇÃO	0.000.000	240.000,00		

Documento Assinado Digitalmente por: EDVALDO MARCOS RAMOS FERREIRA
Acesse em: <https://tce.tce.pe.gov.br/validador/validadorDoc.seam> Código do documento: 1fd100dd-00c8-4907-8692-3b8124651542



PREFEITURA MUNICIPAL DE JUREMA
PRAÇA DA CONCEIÇÃO, 72 - CNPJ:10141489/0001-75

Anexo 02
Página 2

Orçamento Programa - Exercício de 2021
RECEITAS SEGUNDO AS CATEGORIAS ECONOMICAS

Lei: , Data:

Código	Especificação	F.R.	Desdobramento	SubCategoria Fonte	Categoria Econômica
	PÚBL.CIDADE				
1138.02.1.1	CONTR.MELH.EXP.REDE ILUM.PÚBL.CIDADE-PRINCIPAL	0.01.00	240.000,00		
1138.04.0.0	CONTRIBUIÇÃO MELHORIA PAVIMENTAÇÃO E OBRAS COMPLEMENTARES	0.000.000	5.000,00		
1138.04.1.0	CONTRIBUIÇÃO MELHORIA PAVIMENTAÇÃO E OBRAS COMPLEMENTARES	0.000.000	5.000,00		
1138.04.1.1	CONTR.MELH.PAVIM.OBRAS COMPL.-PRINCIPAL	0.01.00	5.000,00		
1138.99.0.0	OUTRAS CONTRIBUIÇÕES DE MELHORIA	0.000.000	45.000,00		
1138.99.1.0	OUTRAS CONTRIBUIÇÕES DE MELHORIA	0.000.000	45.000,00		
1138.99.1.1	OUTRAS CONTRIBUIÇÕES DE MELHORIA-PRINCIPAL	0.01.00	5.000,00		
1138.99.1.3	OUTRAS CONTRIBUIÇÕES DE MELHORIA-DÍVIDA ATIVA	0.01.00	20.000,00		
1138.99.1.4	OUTRAS CONTRIBUIÇÕES DE MELHORIA-DÍVIDA ATIVA-MULTAS E JUROS	0.01.00	20.000,00		
1200.00.0.0	CONTRIBUIÇÕES	0.000.000		1.355.000,00	
1210.00.0.0	CONTRIBUIÇÕES SOCIAIS	0.000.000		1.335.000,00	
1218.00.0.0	CONTRIBUIÇÕES SOCIAIS ESPECÍFICAS DE ESTADOS, DF E MUNICÍPIO	0.000.000	1.335.000,00		
1218.01.0.0	CONTRIB.SERV.CIVIL PLANO SEGURIDADE SOCIAL-EST/DF/MUNIC.	0.000.000	1.335.000,00		
1218.01.1.0	CPSSS DO SERVIDOR CIVIL ATIVO	0.000.000	1.325.000,00		
1218.01.1.1	CPSSS DO SERVIDOR CIVIL ATIVO - PRINCIPAL	0.01.00	1.315.000,00		
1218.01.1.2	CPSSS DO SERVIDOR CIVIL ATIVO - MULTAS E JUROS DE MORA	0.01.00	10.000,00		
1218.01.2.0	CPSSS DO SERVIDOR CIVIL INATIVO	0.000.000	5.000,00		
1218.01.2.1	CPSSS DO SERVIDOR CIVIL INATIVO - PRINCIPAL	0.01.00	5.000,00		
1218.01.3.0	CPSSS DO SERVIDOR CIVIL - PENSIONISTAS	0.000.000	5.000,00		
1218.01.3.1	CPSSS DO SERVIDOR CIVIL - PENSIONISTAS - PRINCIPAL	0.01.00	5.000,00		
1220.00.0.0	CONTRIBUIÇÕES ECONÔMICAS	0.000.000		20.000,00	
1220.99.0.0	OUTRAS CONTRIBUIÇÕES ECONÔMICAS	0.000.000	20.000,00		
1220.99.1.0	OUTRAS CONTRIBUIÇÕES ECONÔMICAS	0.000.000	20.000,00		
1220.99.1.1	OUTRAS CONTRIBUIÇÕES ECONÔMICAS-PRINCIPAL	0.01.00	20.000,00		
1240.00.0.0	CONTRIBUIÇÃO PARA O CUSTEIO DO SERVIÇO DE ILUMINAÇÃO PÚBLICA	0.000.000			
1240.00.1.0	CONTRIBUIÇÃO PARA O CUSTEIO DO SERVIÇO DE ILUMINAÇÃO PÚBLICA	0.000.000			
1240.00.1.1	CONTRIBUIÇÃO CUSTEIO SERVIÇO ILUMINAÇÃO PÚBLICA-PRINCIPAL	0.01.00			
1300.00.0.0	RECEITA PATRIMONIAL	0.000.000		460.000,00	
1310.00.0.0	EXPLORAÇÃO DO PATRIMÔNIO IMOBILIÁRIO DO ESTADO	0.000.000		20.000,00	
1310.01.0.0	ALUGUÉIS, ARRENDAMENTOS, FOROS, LAUDÊMIOS, TARIFAS DE OCUPAÇ	0.000.000	15.000,00		
1310.01.1.0	ALUGUÉIS E ARRENDAMENTOS	0.000.000	5.000,00		
1310.01.1.1	ALUGUÉIS E ARRENDAMENTOS-PRINCIPAL	0.01.00	5.000,00		
1310.01.2.0	FOROS, LAUDÊMIOS E TARIFAS DE OCUPAÇÃO	0.000.000	10.000,00		
1310.01.2.1	FOROS, LAUDÊMIOS E TARIFAS DE OCUPAÇÃO-PRINCIPAL	0.01.00	10.000,00		
1310.99.0.0	OUTRAS RECEITAS IMOBILIÁRIAS	0.000.000	5.000,00		
1310.99.1.0	OUTRAS RECEITAS IMOBILIÁRIAS	0.000.000	5.000,00		
1310.99.1.1	OUTRAS RECEITAS IMOBILIÁRIAS-PRINCIPAL	0.01.00	5.000,00		
1320.00.0.0	VALORES MOBILIÁRIOS	0.000.000		420.000,00	
1321.00.0.0	JUROS E CORREÇÕES MONETÁRIAS	0.000.000	410.000,00		
1321.00.1.0	REMUNERAÇÃO DE DEPÓSITOS BANCÁRIOS	0.000.000	250.000,00		
1321.00.1.1	REMUNERAÇÃO DE DEPÓSITOS BANCÁRIOS-PRINCIPAL	0.01.00	80.000,00		
1321.00.1.1	REMUNERAÇÃO DE DEPÓSITOS BANCÁRIOS-PRINCIPAL	0.01.00	70.000,00		
1321.00.1.1	REMUNERAÇÃO DE DEPÓSITOS BANCÁRIOS-PRINCIPAL	0.01.00	40.000,00		
1321.00.1.1	REMUNERAÇÃO DE DEPÓSITOS BANCÁRIOS-PRINCIPAL	0.01.00	60.000,00		
1321.00.2.0	REMUNERAÇÃO DE DEPÓSITOS ESPECIAIS	0.000.000	5.000,00		
1321.00.2.1	REMUNERAÇÃO DE DEPÓSITOS ESPECIAIS-PRINCIPAL	0.01.00	5.000,00		
1321.00.4.0	REMUNERAÇÃO DOS RECURSOS DO REGIME PRÓPRIO DE PREVIDÊNCIA SO	0.000.000	150.000,00		
1321.00.4.1	REMUNERAÇÃO RECURSOS RPPS-PRINCIPAL	0.01.00	150.000,00		
1321.00.5.0	JUROS DE TÍTULOS DE RENDA	0.000.000	5.000,00		
1321.00.5.1	JUROS DE TÍTULOS DE RENDA-PRINCIPAL	0.01.00	5.000,00		



PREFEITURA MUNICIPAL DE JUREMA
PRAÇA DA CONCEIÇÃO, 72 - CNPJ:10141489/0001-75

Anexo 02
Página 3

Orçamento Programa - Exercício de 2021
RECEITAS SEGUNDO AS CATEGORIAS ECONOMICAS

Lei: , Data:

Código	Especificação	F.R.	Desdobramento	SubCategoria Fonte	Categoria Econômica
1329.00.0.0	OUTROS VALORES MOBILIÁRIOS	0.000.000	10.000,00		
1329.00.1.0	OUTROS VALORES MOBILIÁRIOS	0.000.000	10.000,00		
1329.00.1.1	OUTROS VALORES MOBILIÁRIOS-PRINCIPAL	0.01.00	10.000,00		
1390.00.0.0	DEMAIS RECEITAS PATRIMONIAIS	0.000.000		20.000,00	
1390.00.0.0	DEMAIS RECEITAS PATRIMONIAIS	0.000.000	20.000,00		
1390.00.1.0	DEMAIS RECEITAS PATRIMONIAIS	0.000.000	20.000,00		
1390.00.1.1	DEMAIS RECEITAS PATRIMONIAIS-PRINCIPAL	0.01.00	20.000,00		
1500.00.0.0	RECEITA INDUSTRIAL	0.000.000		60.000,00	
1500.00.0.0	RECEITA INDUSTRIAL	0.000.000	60.000,00		
1500.00.1.0	RECEITA INDUSTRIAL	0.000.000	60.000,00		
1500.00.1.1	RECEITA INDUSTRIAL-PRINCIPAL	0.01.00	60.000,00		
1600.00.0.0	RECEITA DE SERVIÇOS	0.000.000		165.000,00	
1610.00.0.0	SERVIÇOS ADMINISTRATIVOS E COMERCIAIS GERAIS	0.000.000		145.000,00	
1610.01.0.0	SERVIÇOS ADMINISTRATIVOS E COMERCIAIS GERAIS	0.000.000	135.000,00		
1610.01.1.0	SERVIÇOS ADMINISTRATIVOS E COMERCIAIS GERAIS	0.000.000	135.000,00		
1610.01.1.1	SERVIÇOS ADMINISTRATIVOS E COMERCIAIS GERAIS-PRINCIPAL	0.01.00	5.000,00		
1610.01.1.1	SERVIÇOS ADMINISTRATIVOS E COMERCIAIS GERAIS-PRINCIPAL	0.01.00	130.000,00		
1610.03.0.0	SERVIÇOS DE REGISTRO, CERTIFICAÇÃO E FISCALIZAÇÃO	0.000.000	10.000,00		
1610.03.1.0	SERVIÇOS DE REGISTRO, CERTIFICAÇÃO E FISCALIZAÇÃO	0.000.000	10.000,00		
1610.03.1.1	SERVIÇOS DE REGISTRO, CERTIFICAÇÃO E FISCALIZAÇÃO-PRINCIPAL	0.01.00	10.000,00		
1690.00.0.0	OUTROS SERVIÇOS	0.000.000		20.000,00	
1690.99.0.0	OUTROS SERVIÇOS	0.000.000	20.000,00		
1690.99.1.0	OUTROS SERVIÇOS	0.000.000	20.000,00		
1690.99.1.1	OUTROS SERVIÇOS-PRINCIPAL	0.01.00	20.000,00		
1700.00.0.0	TRANSFERÊNCIAS CORRENTES	0.000.000		43.645.000,00	
1710.00.0.0	TRANSFERÊNCIAS DA UNIÃO E DE SUAS ENTIDADES	0.000.000		26.055.000,00	
1718.00.0.0	TRANSFERÊNCIAS UNIÃO - ESPECÍF. ESTADOS, DF E MUNICIPIOS	0.000.000	26.055.000,00		
1718.01.0.0	PARTICIPAÇÃO NA RECEITA DA UNIÃO	0.000.000	16.010.000,00		
1718.01.2.0	COTA-PARTE DO FUNDO PARTICIPAÇÃO MUNICIPIOS-COTA MENSAL	0.000.000	16.000.000,00		
1718.01.2.1	COTA-PARTE DO FPM - COTA MENSAL - PRINCIPAL	0.01.00	16.000.000,00		
1718.01.5.0	COTA-PARTE DO IMPOSTO SOBRE A PROPRIEDADE TERRITORIAL RURAL	0.000.000	10.000,00		
1718.01.5.1	COTA-PARTE DO IMPOSTO-PROPIED.TERRIT.RURAL-PRINCIPAL	0.01.00	10.000,00		
1718.02.0.0	TRANSF.COMPENS.FINANC.PELA EXPLORAÇÃO DE REC.NATURAIS	0.000.000	140.000,00		
1718.02.2.0	COTA-PARTE DA COMPENS.FINANC.DE REC.MINERAIS -CFEM	0.000.000	10.000,00		
1718.02.2.1	COTA-PARTE DA CFEM- PRINCIPAL	0.01.00	10.000,00		
1718.02.4.0	COTA-P. ROYALTIES EXCED.PROD.PETR&LEO-9.478/97 ART 49,I E II	0.000.000	10.000,00		
1718.02.4.1	ROYALTIES EXCED.PETRÓLEO 9.478/97 ART 49,I E II-PRINCIPAL	0.01.00	10.000,00		
1718.02.6.0	COTA-PARTE DO FUNDO ESPECIAL DO PETRÓLEO - FEP	0.000.000	100.000,00		
1718.02.6.1	COTA-PARTE DO FUNDO ESPECIAL DO PETRÓLEO - FEP-PRINCIPAL	0.01.00	100.000,00		
1718.02.9.0	OUTRAS TRANSF. COMPENS.FINANC.EXPLOR.REC NATURAIS	0.000.000	20.000,00		
1718.02.9.1	OUTRAS TRANSF.COMPENS.FINANC.RECURS. NATURAIS- PRINCIPAL	0.01.00	20.000,00		
1718.03.0.0	TRANSF.RECURS.SUS-FUNDO A FUNDO-CUSTEIO SERV.PUB.SAUDE	0.000.000	5.120.000,00		
1718.03.1.0	TRANSFERÊNCIA DE RECURSOS DO SUS - ATENÇÃO BÁSICA	0.000.000	2.730.000,00		
1718.03.1.1	TRANSFERÊNCIA DE RECURSOS DO SUS - ATENÇÃO BÁSICA-PRINCIPAL	0.05.00	2.730.000,00		
1718.03.2.0	TRANSF.SUS - ATENÇÃO MÉDIA/ALTA COMPLEX.AMB E HOSPITALAR	0.000.000	1.530.000,00		
1718.03.2.1	SUS-ATENÇÃO MÉDIA E ALTA COMPLEX. AMB E HOSPIT-PRINCIPAL	0.05.00	1.530.000,00		
1718.03.3.0	TRANSFERÊNCIA DE RECURSOS DO SUS - VIGILÂNCIA	0.000.000	230.000,00		

Documento Assinado Digitalmente por: EDVALDO MARCOS RAMOS FERREIRA
Acesse em: <https://tce.tce-pe.gov.br/epp/validaDoc.seam> Código do documento: 1fd100dd-00c8-4907-8692-3b8124651542



PREFEITURA MUNICIPAL DE JUREMA
 PRAÇA DA CONCEIÇÃO, 72 - CNPJ:10141489/0001-75

Anexo 02
 Página 4

Orçamento Programa - Exercício de 2021
RECEITAS SEGUNDO AS CATEGORIAS ECONOMICAS

Lei: , Data:

Código	Especificação	F.R.	Desdobramento	SubCategoria Fonte	Categoria Econômica
	EM SAÚDE				
1718.03.3.1	TRANSF.SUS - VIGILÂNCIA EM SAÚDE - PRINCIPAL	0.05.00	230.000,00		
1718.03.4.0	TRANSFERÊNCIA DE RECURSOS DO SUS - ASSISTÊNCIA FARMACÊUTICA	0.000.000	230.000,00		
1718.03.4.1	TRANSF.DE RECURSOS SUS - ASSIST.FARMACÊUTICA-PRINCIPAL	0.05.00	230.000,00		
1718.03.9.0	TRANSF.DE RECURSOS DO SUS - OUT. PROG.FINANC.FUNDO A FUNDO	0.000.000	400.000,00		
1718.03.9.1	TRANSF.DO SUS - OUT.PROGRAMAS FINANC.FUNDO/FUNDO- PRINCIPAL	0.05.00	400.000,00		
1718.04.0.0	TRANSF.SUS- BLOCO INV.REDE SERV.PUB.DE SAÚDE	0.000.000	300.000,00		
1718.04.1.0	TRANSF.REC.DO SUS DESTINADO À ATENÇÃO BÁSICA	0.000.000	300.000,00		
1718.04.1.1	TRANSFERÊNCIAS DO SUS - ATENÇÃO BÁSICA - PRINCIPAL	0.05.00	300.000,00		
1718.04.6.0	OUTRAS TRANSF. DE RECURSOS DO SUS NÃO DETALH.ANTERIORMENTE	0.000.000			
1718.04.6.1	OUTRAS TRANSF.DO SUS, NÃO DETALH.ANTERIORM-PRINCIPAL	0.05.00			
1718.05.0.0	TRANSFER.DE RECURSOS DO FUNDO NAC. DESENV.EDUCAÇÃO FNDE	0.000.000	1.550.000,00		
1718.05.1.0	TRANSFERÊNCIAS DO SALÁRIO-EDUCAÇÃO	0.000.000	550.000,00		
1718.05.1.1	TRANSFERÊNCIAS DO SALÁRIO-EDUCAÇÃO-PRINCIPAL	0.01.00	550.000,00		
1718.05.2.0	TRANSF. DIRETAS-FNDE REF. PROG.DINHEIRO DIRETO NA ESC-PDDE	0.000.000	10.000,00		
1718.05.2.1	TRANSF.DIRETAS DO FNDE- PROGRAMA PDDE-PRINCIPAL	0.01.00	10.000,00		
1718.05.3.0	TRANSF.DIRETAS DO FNDE REF.PROG.NAC. ALIM. ESCOLAR-PNAE	0.000.000	400.000,00		
1718.05.3.1	TRANSF. DIRETAS DO FNDE - PROGRAMA PNAE - PRINCIPAL	0.01.00	400.000,00		
1718.05.4.0	TRANSFER.FNDE REF.AO PROG.NAC.APOIO TRANSP.ESCOLAR-PNATE	0.000.000	150.000,00		
1718.05.4.1	TRANSF. DIRETAS DO FNDE - PROGRAMA PNATE - PRINCIPAL	0.01.00	150.000,00		
1718.05.9.0	OUTRAS TRANSF.DIRETAS FUNDO NAC.DESENV.EDUC.FNDE	0.000.000	440.000,00		
1718.05.9.1	OUTRAS TRANSF.DIRETAS FUNDO NAC.DESENV.FNDE-PRINCIPAL	0.01.00	110.000,00		
1718.05.9.1	OUTRAS TRANSF.DIRETAS FUNDO NAC.DESENV.FNDE-PRINCIPAL	0.01.00	330.000,00		
1718.06.0.0	TRANSFERÊNCIA FINANCEIRA ICMS - DESONERAÇÃO - L.C. Nº 87/96	0.000.000	10.000,00		
1718.06.1.0	TRANSFERÊNCIA FINANCEIRA ICMS - DESONERAÇÃO - L.C. Nº 87/96	0.000.000	10.000,00		
1718.06.1.1	TRANSF.FINANC.ICMS-DESON-L.C. Nº 87/96-PRINCIPAL	0.01.00	10.000,00		
1718.09.0.0	TRANSF.RECUR.COMPLEM.UNIÃO FUNDEB	0.000.000	1.600.000,00		
1718.09.1.0	TRANSF.RECUR.COMPLEM.UNIÃO FUNDEB	0.000.000	1.600.000,00		
1718.09.1.1	TRANSF.RECUR.COMPLEM.UNIÃO FUNDEB-PRINCIPAL	0.01.00	1.600.000,00		
1718.10.0.0	TRANSFERÊNCIAS DE CONVÊNIO DA UNIÃO E DE SUAS ENTIDADES	0.000.000	300.000,00		
1718.10.2.0	TRANSF.DE CONV.DA UNIÃO DESTINADOS A PROG EDUCAÇÃO	0.000.000	180.000,00		
1718.10.2.1	TRANSF.CONV.UNIÃO EDUCAÇÃO-PRINCIPAL	0.01.00	100.000,00		
1718.10.2.1	TRANSF.CONV.UNIÃO EDUCAÇÃO-PRINCIPAL	0.01.00	80.000,00		
1718.10.3.0	TRANSF.CONV.UNIÃO PROGRAMAS ASSISTENCIA SOCIAL	0.000.000	20.000,00		
1718.10.3.1	TRANSF.CONV.UNIÃO Progr.ASSISTENCIA SOCIAL-PRINCIPAL	0.01.00	20.000,00		
1718.10.9.0	OUTRAS TRANSFERÊNCIAS DE CONVÊNIO DA UNIÃO	0.000.000	100.000,00		
1718.10.9.1	OUTRAS TRANSFERÊNCIAS DE CONVÊNIO DA UNIÃO-PRINCIPAL	0.01.00	100.000,00		
1718.12.0.0	TRANSF.DE RECURSOS DO FUNDO NACIONAL DE ASSIST.SOCIAL-FNAS	0.000.000	780.000,00		
1718.12.1.0	TRANSF.DE RECURSOS DO FUNDO NACIONAL DE ASSIST.SOCIAL-FNAS	0.000.000	780.000,00		
1718.12.1.1	TRANSFERÊNCIAS DE RECURSOS DO FNAS - PRINCIPAL	0.01.00	780.000,00		
1718.99.0.0	OUTRAS TRANSFERÊNCIAS DA UNIÃO	0.000.000	245.000,00		
1718.99.1.0	OUTRAS TRANSFERÊNCIAS DA UNIÃO	0.000.000	245.000,00		
1718.99.1.1	OUTRAS TRANSFERÊNCIAS DA UNIÃO-PRINCIPAL	0.01.00	245.000,00		
1720.00.0.0	TRANSFERÊNCIAS ESTADOS E DO DF E DE SUAS ENTIDADES	0.000.000		4.430.000,00	
1728.00.0.0	TRANSFERÊNCIAS ESTADOS - ESPECÍFICAS ESTADOS, DF E MUNIC.	0.000.000	4.430.000,00		

Documento Assinado Digitalmente por: EDVALDO MARCOS RAMOS FERREIRA
 Acesse em: <https://ctce.tce-pe.gov.br/epp/validaDoc.seam> Código do documento: 1fd100dd-00c8-4907-8692-3b81246515a2



PREFEITURA MUNICIPAL DE JUREMA
 PRAÇA DA CONCEIÇÃO, 72 - CNPJ:10141489/0001-75

Anexo 02
 Página 5

Orçamento Programa - Exercício de 2021
RECEITAS SEGUNDO AS CATEGORIAS ECONOMICAS

Lei: , Data:

Código	Especificação	F.R.	Desdobramento	SubCategoria Fonte	Categoria Econômica
1728.01.0.0	PARTICIPAÇÃO NA RECEITA DOS ESTADOS	0.000.000	3.490.000,00		
1728.01.1.0	COTA-PARTE DO ICMS	0.000.000	2.600.000,00		
1728.01.1.1	COTA-PARTE DO ICMS-PRINCIPAL	0.01.00	2.600.000,00		
1728.01.2.0	COTA-PARTE DO IPVA	0.000.000	700.000,00		
1728.01.2.1	COTA-PARTE DO IPVA-PRINCIPAL	0.01.00	700.000,00		
1728.01.3.0	COTA-PARTE DO IPI - MUNICÍPIOS	0.000.000	100.000,00		
1728.01.3.1	COTA-PARTE DO IPI - MUNICÍPIOS-PRINCIPAL	0.01.00	100.000,00		
1728.01.4.0	COTA-PARTE CONTRIBUIÇÃO INTERVENÇÃO DOMÍNIO ECONÔMICO	0.000.000	40.000,00		
1728.01.4.1	COTA-PARTE CIDE-PRINCIPAL	0.01.00	40.000,00		
1728.01.5.0	OUTRAS PARTICIPAÇÕES NA RECEITA DOS ESTADOS	0.000.000	50.000,00		
1728.01.5.1	OUTRAS PARTICIPAÇÕES NA RECEITA DOS ESTADOS-PRINCIPAL	0.01.00	50.000,00		
1728.02.0.0	TRANSFERÊNCIA DA COTA-PARTE DA COMPENSAÇÃO FINANCEIRA (25%)	0.000.000	10.000,00		
1728.02.9.0	OUTRAS TRANSF.DECORRENTES DE COMPENSAÇÕES FINANCEIRAS	0.000.000	10.000,00		
1728.02.9.1	OUTRAS TRANSF.COMPENSAÇÕES FINANCEIRA-PRINCIPAL	0.01.00	10.000,00		
1728.03.0.0	TRANSF.RECURSOS ESTADO PROGRAMAS SAÚDE-FUNDO A FUNDO	0.000.000	150.000,00		
1728.03.1.0	TRANSF.RECURSOS ESTADO PROGRAMAS SAÚDE-FUNDO A FUNDO	0.000.000	150.000,00		
1728.03.1.1	TRANSF.RECUR.ESTADO PROGR.SAÚDE-FUNDO A FUNDO-PRINCIPAL	0.02.00	50.000,00		
1728.03.1.1	TRANSF.RECUR.ESTADO PROGR.SAÚDE-FUNDO A FUNDO-PRINCIPAL	0.02.00	100.000,00		
1728.10.0.0	TRANSFERÊNCIA CONVÊNIO ESTADOS E DF E SUAS ENTIDADES	0.000.000	180.000,00		
1728.10.2.0	TRANSFERÊNCIAS CONVÊNIO ESTADOS A PROGRAMA EDUCAÇÃO	0.000.000	80.000,00		
1728.10.2.1	TRANSF.CONV.ESTADOS PROGR.EDUCAÇÃO-PRINCIPAL	0.01.00	80.000,00		
1728.10.9.0	OUTRAS TRANSFERÊNCIAS DE CONVÊNIO DOS ESTADOS	0.000.000	100.000,00		
1728.10.9.1	OUTRAS TRANSFERÊNCIAS DE CONVÊNIO DOS ESTADOS-PRINCIPAL	0.01.00	50.000,00		
1728.10.9.1	OUTRAS TRANSFERÊNCIAS DE CONVÊNIO DOS ESTADOS-PRINCIPAL	0.01.00	50.000,00		
1728.99.0.0	OUTRAS TRANSFERÊNCIAS DOS ESTADOS	0.000.000	600.000,00		
1728.99.1.0	OUTRAS TRANSFERÊNCIAS DOS ESTADOS	0.000.000	600.000,00		
1728.99.1.1	OUTRAS TRANSFERÊNCIAS DOS ESTADOS-PRINCIPAL	0.01.00	600.000,00		
1730.00.0.0	TRANSFERÊNCIAS DOS MUNICÍPIOS E DE SUAS ENTIDADES	0.000.000		10.000,00	
1738.00.0.0	TRANSFERÊNCIAS MUNICÍPIOS -ESPECÍFICAS ESTADOS, DF E MUNIC.	0.000.000	10.000,00		
1738.02.0.0	TRANSFERÊNCIAS DE MUNICÍPIOS A CONSÓRCIOS PÚBLICOS	0.000.000	10.000,00		
1738.02.1.0	TRANSFERÊNCIAS DE MUNICÍPIOS A CONSÓRCIOS PÚBLICOS	0.000.000	10.000,00		
1738.02.1.1	TRANSFERÊNCIAS DE MUNICÍPIOS A CONSÓRCIOS PÚBLICOS-PRINCIPAL	0.01.00	10.000,00		
1740.00.0.0	TRANSFERÊNCIAS DE INSTITUIÇÕES PRIVADAS	0.000.000		50.000,00	
1748.00.0.0	TRANSF.INSTIT.PRIVADAS-ESPEC. EST/DF/MUNICÍPIOS	0.000.000	50.000,00		
1748.10.0.0	OUTRAS TRANSF.INSTIT.PRIV.EST/DF/M NÃO ESPEC.ANTERIORMENTE	0.000.000	50.000,00		
1748.10.1.0	OUTRAS TRANSF.INSTIT.PRIV.EST/DF/M NÃO ESPEC.ANTERIORMENTE	0.000.000	50.000,00		
1748.10.1.1	OUTRAS TRANSF.INSTIT.PRIV.EST/DF/M-NÃO ESPEC.ANT.-PRINCIPAL	0.01.00	50.000,00		
1750.00.0.0	TRANSFERÊNCIAS DE OUTRAS INSTITUIÇÕES PÚBLICAS	0.000.000		13.100.000,00	
1758.00.0.0	TRANSF.OUTRAS INSTIT.PÚBL.-ESPEC.EST/DF/MUNICÍPIOS	0.000.000	13.100.000,00		
1758.01.0.0	TRANSFERÊNCIAS DE RECURSOS DO FUNDEB	0.000.000	13.100.000,00		
1758.01.1.0	TRANSFERÊNCIAS DE RECURSOS DO FUNDEB	0.000.000	13.100.000,00		
1758.01.1.1	TRANSFERÊNCIAS DE RECURSOS DO FUNDEB-PRINCIPAL	0.01.00	13.100.000,00		
1900.00.0.0	OUTRAS RECEITAS CORRENTES	0.000.000		800.000,00	
1910.00.0.0	MULTAS ADMINISTRATIVAS, CONTRATUAIS E JUDICIAIS	0.000.000		50.000,00	
1910.09.0.0	MULTAS E JUROS PREVISTOS EM CONTRATOS	0.000.000	50.000,00		
1910.09.1.0	MULTAS E JUROS PREVISTOS EM CONTRATOS	0.000.000	50.000,00		



PREFEITURA MUNICIPAL DE JUREMA
 PRAÇA DA CONCEIÇÃO, 72 - CNPJ:10141489/0001-75

Anexo 02
 Página 6

Orçamento Programa - Exercício de 2021
RECEITAS SEGUNDO AS CATEGORIAS ECONOMICAS

Lei: , Data:

Código	Especificação	F.R.	Desdobramento	SubCategoria Fonte	Categoria Econômica
1910.09.1.1	MULTAS E JUROS PREVISTOS EM CONTRATOS-PRINCIPAL	0.01.00	50.000,00		
1920.00.0.0	INDENIZAÇÕES, RESTITUIÇÕES E RESSARCIMENTOS	0.000.000		515.000,00	
1928.00.0.0	INDENIZAÇÕES, RESTITUIÇÕES E RESSARCIMENTOS - ESPECÍFICAS PA	0.000.000	515.000,00		
1928.01.0.0	INDENIZAÇÕES- ESPECÍFICAS PARA ESTADOS/DF/MUNICÍPIOS	0.000.000	140.000,00		
1928.01.1.0	INDENIZAÇÕES - ESPECÍFICAS PARA ESTADOS/DF/MUNICÍPIOS	0.000.000	140.000,00		
1928.01.1.1	INDENIZAÇÕES - ESPECÍFICAS ESTADOS/DF/MUNICÍPIOS-PRINCIPAL	0.01.00	110.000,00		
1928.01.1.1	INDENIZAÇÕES - ESPECÍFICAS ESTADOS/DF/MUNICÍPIOS-PRINCIPAL	0.01.00	20.000,00		
1928.01.1.1	INDENIZAÇÕES - ESPECÍFICAS ESTADOS/DF/MUNICÍPIOS-PRINCIPAL	0.01.00	10.000,00		
1928.02.0.0	RESTITUIÇÕES - ESPECÍFICAS PARA ESTADOS/DF/MUNICÍPIOS	0.000.000	375.000,00		
1928.02.9.0	OUTRAS RESTIT.-ESPEC.ESTADOS/DF/MUNIC.NÃO ESPEC.ANTERIORMENTE	0.000.000	375.000,00		
1928.02.9.1	OUTRAS RESTIT.-ESPEC.EST/DF/MUNIC.NÃO ESPEC.-PRINCIPAL	0.01.00	200.000,00		
1928.02.9.1	OUTRAS RESTIT.-ESPEC.EST/DF/MUNIC.NÃO ESPEC.-PRINCIPAL	0.01.00	150.000,00		
1928.02.9.1	OUTRAS RESTIT.-ESPEC.EST/DF/MUNIC.NÃO ESPEC.-PRINCIPAL	0.01.00	10.000,00		
1928.02.9.1	OUTRAS RESTIT.-ESPEC.EST/DF/MUNIC.NÃO ESPEC.-PRINCIPAL	0.01.00	15.000,00		
1990.00.0.0	DEMAIS RECEITAS CORRENTES	0.000.000		235.000,00	
1990.01.0.0	APORTES PERIÓD PARA AMORTIZ.DE DÉFICIT ATUARIAL DO RPPS	0.000.000	5.000,00		
1990.01.1.0	APORTES PERIÓD PARA AMORTIZ.DE DÉFICIT ATUARIAL DO RPPS	0.000.000	5.000,00		
1990.01.1.1	APORTES PERIÓD. AMORTIZ. DÉFICIT ATUARIAL RPPS-PRINCIPAL	0.01.00	5.000,00		
1990.03.0.0	COMPENSAÇÕES FINANCEIRAS ENTRE O REGIME GERAL E OS RPPS	0.000.000	20.000,00		
1990.03.1.0	COMPENSAÇÕES FINANCEIRAS ENTRE O REGIME GERAL E OS RPPS	0.000.000	20.000,00		
1990.03.1.1	COMPENS.FINANC.ENTRE O RGPS E OS RPPS-PRINCIPAL	0.01.00	20.000,00		
1990.12.0.0	ENCARGOS LEGAIS PELA INSCRIÇÃO EM DÍVIDA ATIVA E RECEITAS DE	0.000.000	50.000,00		
1990.12.1.0	ENCARGOS LEGAIS PELA INSCRIÇÃO EM DÍVIDA ATIVA	0.000.000	50.000,00		
1990.12.1.1	ENCARGOS LEGAIS PELA INSCRIÇÃO EM DÍVIDA ATIVA-PRINCIPAL	0.01.00	50.000,00		
1990.99.0.0	OUTRAS RECEITAS	0.000.000	160.000,00		
1990.99.1.0	OUTRAS RECEITAS - PRIMÁRIAS	0.000.000	160.000,00		
1990.99.1.1	OUTRAS RECEITAS - PRIMÁRIAS-PRINCIPAL	0.01.00	100.000,00		
1990.99.1.1	OUTRAS RECEITAS - PRIMÁRIAS-PRINCIPAL	0.01.00	10.000,00		
1990.99.1.2	OUTRAS RECEITAS - PRIMÁRIAS-MULTAS E JUROS	0.01.00	50.000,00		
2000.00.0.0	RECEITAS DE CAPITAL	0.000.000			6.264.000,00
2100.00.0.0	OPERAÇÕES DE CRÉDITO	0.000.000		420.000,00	
2110.00.0.0	OPERAÇÕES DE CRÉDITO - MERCADO INTERNO	0.000.000		420.000,00	
2118.00.0.0	OPERAÇÕES DE CRÉDITO - MERCADO INTERNO - ESTADOS/DF/MUNICÍPI	0.000.000	320.000,00		
2118.01.0.0	OPERAÇÕES DE CRÉDITO INTERNAS DE ESTADOS/DF/MUNICÍPIOS	0.000.000	320.000,00		
2118.01.1.0	OPERAÇÕES DE CRÉDITO INTERNAS PARA PROGRAMAS DE EDUCAÇÃO	0.000.000	200.000,00		
2118.01.1.1	OPERAÇÕES CRÉDITO INTERNAS PROGRAMAS EDUCAÇÃO-PRINCIPAL	0.01.00	200.000,00		
2118.01.2.0	OPERAÇÕES DE CRÉDITO INTERNAS PARA PROGRAMAS DE SAÚDE	0.000.000	20.000,00		
2118.01.2.1	OPERAÇÕES CRÉDITO INTERNAS PROGRAMAS DE SAÚDE-PRINCIPAL	0.01.00	20.000,00		
2118.01.5.0	OPERAÇÕES CRÉD.INTER. PROG.MODERNIZAÇÃO ADM PÚBLICA	0.000.000	100.000,00		
2118.01.5.1	OP.CRÉDITO INTERNAS Progr.MODER.ADM.PÚBL.-PRINCIPAL	0.01.00	100.000,00		
2119.00.0.0	OUTRAS OPERAÇÕES DE CRÉDITO - MERCADO INTERNO	0.000.000	100.000,00		
2119.00.1.0	OUTRAS OPERAÇÕES DE CRÉDITO - MERCADO INTERNO	0.000.000	100.000,00		
2119.00.1.1	OUTRAS OPERAÇÕES DE CRÉDITO - MERCADO INTERNO-PRINCIPAL	0.01.00	100.000,00		



PREFEITURA MUNICIPAL DE JUREMA
PRAÇA DA CONCEIÇÃO, 72 - CNPJ:10141489/0001-75

Anexo 02
Página 7

Orçamento Programa - Exercício de 2021
RECEITAS SEGUNDO AS CATEGORIAS ECONOMICAS

Lei: , Data:

Código	Especificação	F.R.	Desdobramento	SubCategoria Fonte	Categoria Econômica
2200.00.0.0	ALIAENAÇÃO DE BENS	0.000.000		200.000,00	
2210.00.0.0	ALIAENAÇÃO DE BENS MÓVEIS	0.000.000		100.000,00	
2213.00.0.0	ALIAENAÇÃO DE BENS MÓVEIS E SEMOVENTES	0.000.000	100.000,00		
2213.00.1.0	ALIAENAÇÃO DE BENS MÓVEIS E SEMOVENTES	0.000.000	100.000,00		
2213.00.1.1	ALIAENAÇÃO DE BENS MÓVEIS E SEMOVENTES-PRINCIPAL	0.01.00	100.000,00		
2220.00.0.0	ALIAENAÇÃO DE BENS IMÓVEIS	0.000.000		100.000,00	
2220.00.0.0	ALIAENAÇÃO DE BENS IMÓVEIS	0.000.000	100.000,00		
2220.00.1.0	ALIAENAÇÃO DE BENS IMÓVEIS	0.000.000	100.000,00		
2220.00.1.1	ALIAENAÇÃO DE BENS IMÓVEIS-PRINCIPAL	0.01.00	100.000,00		
2400.00.0.0	TRANSFERÊNCIAS DE CAPITAL	0.000.000		4.644.000,00	
2410.00.0.0	TRANSFERÊNCIAS DA UNIÃO E DE SUAS ENTIDADES	0.000.000		2.745.000,00	
2418.00.0.0	TRANSFERÊNCIAS DA UNIÃO - ESPECÍFICAS DE ESTADOS, DF E MUNIC	0.000.000	2.745.000,00		
2418.03.0.0	TRANSF.REC.- SUS-BLOCO CUSTEIO AÇÕES SERV.PUB. SAÚDE	0.000.000	600.000,00		
2418.03.1.0	TRANSFERÊNCIA DE RECURSOS DO SUS - ATENÇÃO BÁSICA	0.000.000	100.000,00		
2418.03.1.1	TRANSFERÊNCIA DE RECURSOS DO SUS - ATENÇÃO BÁSICA-PRINCIPAL	0.05.00	100.000,00		
2418.03.2.0	TRANSF.REC.SUS-ATENÇÃO MÉDIA/ALTA COMPLEX.AMB/HOSP.	0.000.000	300.000,00		
2418.03.2.1	TRANSF.SUS-ATENÇ. MÉDIA/ALTA COMPLEX.AMB/HOSP-PRINCIPAL	0.05.00	300.000,00		
2418.03.9.0	TRANSF. REC.SUS-OUTROS PROGR.FINANC.FUNDO A FUNDO	0.000.000	200.000,00		
2418.03.9.1	TRANSF.SUS-OUTROS PROGRAMAS-FUNDO A FUNDO-PRINCIPAL	0.05.00	200.000,00		
2418.04.0.0	TRANSF.RECUR.SISTEMA ÚNICO SAÚDE-SUS-BLOCO DE INVESTIMENTO	0.000.000	150.000,00		
2418.04.1.0	TRANSF.RECUR.SISTEMA ÚNICO SAÚDE-SUS-ATENÇÃO BÁSICA	0.000.000	150.000,00		
2418.04.1.1	TRANSF.RECUR.SAÚDE-SUS-ATENÇÃO BÁSICA-PRINCIPAL	0.05.00	150.000,00		
2418.04.6.0	OUTRAS TRANSFERÊNCIAS DE RECURSOS DO SISTEMA ÚNICO DE SAÚDE	0.000.000			
2418.04.6.1	TRANSF.RECUR.SAÚDE-SUS-NÃO DETALH.ANTERIOR.-PRINCIPAL	0.05.00			
2418.05.0.0	TRANSFERÊNCIAS DE RECURSOS DESTINADOS A PROGRAMAS DE EDUCAÇÃO	0.000.000	300.000,00		
2418.05.1.0	TRANSFERÊNCIAS RECUR.PROGR.EDUCAÇÃO BÁSICA-CAMINHO DA ESCOLA	0.000.000	300.000,00		
2418.05.1.1	TRANSFERÊNCIAS RECUR.PROGR.EDUCAÇÃO BÁSICA-CAMINHO DA ESCOLA	0.01.00	300.000,00		
2418.10.0.0	TRANSFERÊNCIA DE CONVÊNIO DA UNIÃO E DE SUAS ENTIDADES	0.000.000	1.300.000,00		
2418.10.1.0	TRANSFERÊNCIAS DE CONVÊNIO DA UNIÃO PARA O SISTEMA ÚNICO DE	0.000.000	300.000,00		
2418.10.1.1	TRANSF.CONV.UNIÃO-SUS-PRINCIPAL	0.05.00	300.000,00		
2418.10.2.0	TRANSFERÊNCIAS DE CONVÊNIO DA UNIÃO DESTINADAS A PROGRAMAS D	0.000.000	200.000,00		
2418.10.2.1	TRANSF.CONV.UNIÃO PROGR.EDUCAÇÃO-PRINCIPAL	0.01.00	200.000,00		
2418.10.5.0	TRANSFERÊNCIAS DE CONVÊNIO DA UNIÃO DESTINADAS A PROGRAMAS	0.000.000	200.000,00		
2418.10.5.1	TRANSF.CONV.UNIÃO PROGR.SANEAMENTO BÁSICO-PRINCIPAL	0.01.00	200.000,00		
2418.10.7.0	TRANSF.CONVÊNIO UNIÃO PROGR.INFRAESTRUTURA TRANSPORTE	0.000.000	200.000,00		
2418.10.7.1	TRANSF.CONV.UNIÃO PROGR.INFRAEST.TRANSP.-PRINCIPAL	0.01.00	200.000,00		
2418.10.9.0	OUTRAS TRANSFERÊNCIAS DE CONVÊNIO DA UNIÃO	0.000.000	400.000,00		
2418.10.9.1	OUTRAS TRANSFERÊNCIAS DE CONVÊNIO DA UNIÃO-PRINCIPAL	0.01.00	400.000,00		
2418.99.0.0	OUTRAS TRANSFERÊNCIAS DA UNIÃO	0.000.000	395.000,00		
2418.99.1.0	OUTRAS TRANSFERÊNCIAS DA UNIÃO	0.000.000	395.000,00		
2418.99.1.1	OUTRAS TRANSFERÊNCIAS DA UNIÃO-PRINCIPAL	0.01.00	395.000,00		
2420.00.0.0	TRANSFERÊNCIAS DOS ESTADOS E DO DISTRITO FEDERAL E DE SUAS E	0.000.000		1.450.000,00	
2428.00.0.0	TRANSFERÊNCIAS DOS ESTADOS, DISTRITO FEDERAL, E DE SUAS ENTI	0.000.000	1.450.000,00		
2428.03.0.0	TRANSFERÊNCIAS DE RECURSOS DO SISTEMA ÚNICO DE SAÚDE - SUS	0.000.000	50.000,00		
2428.03.1.0	TRANSFERÊNCIAS DE RECURSOS DO SISTEMA ÚNICO	0.000.000	50.000,00		

Documento Assinado Digitalmente por: EDVALDO MARCOS RAMOS FERREIRA
Acesse em: <https://tce.tce.pe.gov.br/epp/validaDoc.seam> Código do documento: 1fd100dd-00c8-4907-8692-3b8124651542



PREFEITURA MUNICIPAL DE JUREMA
PRAÇA DA CONCEIÇÃO, 72 - CNPJ:10141489/0001-75

Anexo 02
Página 8

Orçamento Programa - Exercício de 2021
RECEITAS SEGUNDO AS CATEGORIAS ECONOMICAS

Lei: , Data:

Código	Especificação	F.R.	Desdobramento	SubCategoria Fonte	Categoria Econômica
2428.03.1.1	DE SAÚDE - SUS TRANSF.RECUR.SISTEMA ÚNICO DE SAÚDE - SUS-PRINCIPAL	0.02.00	50.000,00		
2428.05.0.0	TRANSFERÊNCIAS RECURSOS DESTINADOS A PROGRAMAS DE EDUCAÇÃO	0.000.000	100.000,00		
2428.05.1.0	TRANSFERÊNCIAS RECURSOS DESTINADOS A PROGRAMAS DE EDUCAÇÃO	0.000.000	100.000,00		
2428.05.1.1	TRANSF.RECURSOS PROGRAMAS DE EDUCAÇÃO-PRINCIPAL	0.01.00	100.000,00		
2428.10.0.0	TRANSFERÊNCIAS CONVÊNIO ESTADOS/DF/MUNICIPIOS	0.000.000	900.000,00		
2428.10.1.0	TRANSFERÊNCIAS CONVÊNIO ESTADOS SISTEMA ÚNICO SAÚDE-SUS	0.000.000	100.000,00		
2428.10.1.1	TRANSFERÊNCIAS CONVÊNIO ESTADOS SUS-PRINCIPAL	0.02.00	100.000,00		
2428.10.2.0	TRANSFERÊNCIAS CONVÊNIO ESTADOS PROGRAMA EDUCAÇÃO	0.000.000	200.000,00		
2428.10.2.1	TRANSF.CONV.ESTADOS PROGR.EDUCAÇÃO-PRINCIPAL	0.01.00	200.000,00		
2428.10.5.0	TRANSF.CONVÊNIO ESTADOS PROGRAMA SANEAMENTO BÁSICO	0.000.000	200.000,00		
2428.10.5.1	TRANSF.CONV.ESTADOS PROGR.SANEAMENTOBÁSICO-PRINCIPAL	0.01.00	200.000,00		
2428.10.7.0	TRANSF.CONVÊNIO ESTADOS PROGRAMA INFRAESTRUTURA TRANSPORTE	0.000.000	200.000,00		
2428.10.7.1	TRANSF.CONV.ESTADOS PROGR.INFRAEST.TRANSP-PRINCIPAL	0.01.00	200.000,00		
2428.10.9.0	OUTRAS TRANSFERÊNCIAS DE CONVÊNIO DOS ESTADOS	0.000.000	200.000,00		
2428.10.9.1	OUTRAS TRANSFERÊNCIAS DE CONVÊNIO DOS ESTADOS-PRINCIPAL	0.01.00	200.000,00		
2428.99.0.0	OUTRAS TRANSFERÊNCIAS DOS ESTADOS	0.000.000	400.000,00		
2428.99.1.0	OUTRAS TRANSFERÊNCIAS DOS ESTADOS	0.000.000	400.000,00		
2428.99.1.1	OUTRAS TRANSFERÊNCIAS DOS ESTADOS-PRINCIPAL	0.01.00	400.000,00		
2430.00.0.0	TRANSFERÊNCIAS DOS MUNICÍPIOS E DE SUAS ENTIDADES	0.000.000		100.000,00	
2438.00.0.0	TRANSFERÊNCIAS DOS MUNICÍPIOS E DE SUAS ENTIDADES	0.000.000	100.000,00		
2438.01.0.0	TRANSFERÊNCIAS DE MUNICÍPIOS A CONSÓRCIOS PÚBLICOS	0.000.000	100.000,00		
2438.01.1.0	TRANSFERÊNCIAS DE MUNICÍPIOS A CONSÓRCIOS PÚBLICOS	0.000.000	100.000,00		
2438.01.1.1	TRANSFERÊNCIAS DE MUNICÍPIOS A CONSÓRCIOS PÚBLICOS-PRINCIPAL	0.01.00	100.000,00		
2440.00.0.0	TRANSFERÊNCIAS DE INSTITUIÇÕES PRIVADAS	0.000.000		349.000,00	
2440.00.0.0	TRANSFERÊNCIAS DE INSTITUIÇÕES PRIVADAS	0.000.000	349.000,00		
2440.00.1.0	TRANSFERÊNCIAS DE INSTITUIÇÕES PRIVADAS	0.000.000	349.000,00		
2440.00.1.1	TRANSFERÊNCIAS DE INSTITUIÇÕES PRIVADAS-PRINCIPAL	0.01.00	349.000,00		
2900.00.0.0	OUTRAS RECEITAS DE CAPITAL	0.000.000		1.000.000,00	
2990.00.0.0	DEMAIS RECEITAS DE CAPITAL	0.000.000		1.000.000,00	
2990.00.0.0	DEMAIS RECEITAS DE CAPITAL	0.000.000	1.000.000,00		
2990.00.1.0	DEMAIS RECEITAS DE CAPITAL	0.000.000	1.000.000,00		
2990.00.1.1	DEMAIS RECEITAS DE CAPITAL-PRINCIPAL	0.01.00	1.000.000,00		
9000.00.0.0	(R) DEDUÇÕES DA RECEITA	0.000.000			-3.884.000,00
9500.00.0.0	(R) DEDUÇÕES DO FUNDEB	0.000.000		-3.884.000,00	
9510.00.0.0	(R) DEDUÇÕES DO FUNDEB	0.000.000	-3.884.000,00		
9510.00.0.0	(R) DEDUÇÕES DO FUNDEB	0.000.000		-3.884.000,00	
9510.00.0.0	(R) DEDUÇÕES DO FUNDEB	0.000.000	-3.884.000,00		
Total das Receitas (exceto Intra-Orçamentárias)					51.235.000,00

7000.00.0.0	RECEITAS CORRENTES (INTRA)	0.000.000			2.765.000,00
7200.00.0.0	CONTRIBUIÇÕES (INTRA)	0.000.000		2.765.000,00	
7210.00.0.0	CONTRIBUIÇÕES SOCIAIS (INTRA)	0.000.000		2.765.000,00	
7218.00.0.0	CONTRIBUIÇÕES SOCIAIS ESPECÍFICAS DE EST/	0.000.000	2.765.000,00		

Documento Assinado Digitalmente por: EDVALDO MARCOS RAMOS FERREIRA
Acesse em: <https://tce.tce-pe.gov.br/epp/validaDoc.seam> Código do documento: 1fd100dd-00c8-4907-8692-3b81246515a2



PREFEITURA MUNICIPAL DE JUREMA
PRAÇA DA CONCEIÇÃO, 72 - CNPJ:10141489/0001-75

Orçamento Programa - Exercício de 2021
RECEITAS SEGUNDO AS CATEGORIAS ECONOMICAS

Anexo 02
Página 9

Lei: , Data:

Código	Especificação	F.R.	Desdobramento	SubCategoria Fonte	Categoria Econômica
7218.02.0.0	CPSSS - PARCELAMENTOS - ESPECIFICO DE EST	0.000.000	505.000,00		
7218.02.1.0	CPSSS - PARCELAMENTOS - DO SERVIDOR CIVIL	0.000.000	505.000,00		
7218.02.1.1	CPSSS PARC.SERV.CIVIL ATIVO-PRINCIPAL	0.01.00	500.000,00		
7218.02.1.2	CPSSS PARC.SERV.CIVIL ATIVO-MULTAS JUROS	0.01.00	5.000,00		
7218.03.0.0	CPSSS PATRONAL - SERVIDOR CIVIL - ESPECÍFI	0.000.000	2.260.000,00		
7218.03.1.0	CPSSS PATRONAL - SERVIDOR CIVIL ATIVO (INTF	0.000.000	2.250.000,00		
7218.03.1.1	CPSSS PATRONAL - SERVIDOR CIVIL ATIVO - PRI	0.01.00	5.000,00		
7218.03.1.1	CPSSS PATRONAL - SERVIDOR CIVIL ATIVO - PRI	0.01.00	1.965.000,00		
7218.03.1.1	CPSSS PATRONAL - SERVIDOR CIVIL ATIVO - PRI	0.01.00	270.000,00		
7218.03.1.2	CPSSS PATRONAL - SERVIDOR CIVIL ATIVO -MUL	0.01.00	10.000,00		
7218.03.2.0	CPSSS PATRONAL - SERVIDOR CIVIL INATIVO (IN	0.000.000	5.000,00		
7218.03.2.1	CPSSS PATRONAL-SERVIDOR CIVIL INATIVO-PRII	0.01.00	5.000,00		
7218.03.3.0	CPSSS PATRONAL - SERVIDOR CIVIL - PENSIONI	0.000.000	5.000,00		
7218.03.3.1	CPSSS PATRONAL-SERV.CIVIL-PENSION.-PRINCI	0.01.00	5.000,00		
Total das Receitas (Intra-Orçamentárias)					2.765.000,00

TOTALIZAÇÃO DAS RECEITAS POR CATEGORIA ECONOMICA

RECEITA CORRENTE	47.736.000,00
RECEITA DE CAPITAL	6.264.000,00

Total Geral das Receitas	54.000.000,00
---------------------------------	----------------------

Documento Assinado Digitalmente por: EDVALDO MARCOS RAMOS FERREIRA
Acesse em: <https://tce.tce.pe.gov.br/epp/validaDoc.seam> Código do documento: 14500dd-00c8-4907-8692-5812465132